

2023



# CORPORATE WEAR

BUSINESS · GASTRO · MEDICAL · WORKWEAR







# Les articles des marques suivantes sont présentés dans ce catalogue :

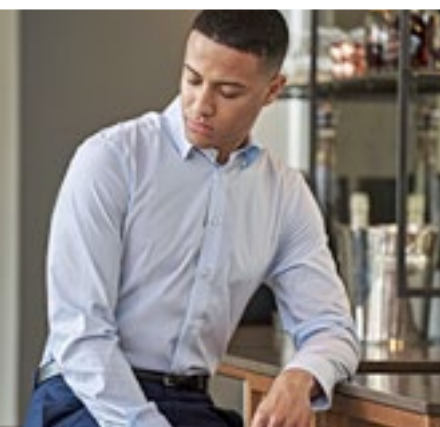



# ICÔNES

## MATÉRIEL



Coton organique



Matériaux (partiellement) recyclés



Bouteilles recyclées



Conditions de travail équitables



Fairtrade

## ÉTIQUETTE



Tear Away étiquette (cou) / Amovible



Pas d'étiquette (cou)

## INSTRUCTIONS D'ENTRETIEN



Non iron / Pas de repassage



Easy iron / Repassage facile



Résistant aux plis



Entretien facile



Lavabilité



Max. 25 lavages à 40°



Convient au lavage industriel

## HAUTE VISIBILITÉ



High-Vis (Haute visibilité)



Éléments réfléchissants

## MADE IN



Made in Germany

## CARACTÉRISTIQUES SPÉCIFIQUES



3-en-1



Capuche détachable



Antibactérien



Anti-boulochage



Respirant



Cuir véritable



Évacuation de l'humidité



Grandes tailles



Séchage rapide



Strech / élasticité



Sublimable



Protection UV



Accès pour décoration



Coutures scellées



Hydrofuge



Imperméable



Réversible



Coupe-vent





# CONTENU

01

## BUSINESS

- 07 Chemises & Chemisiers
- 12 Chemises & Chemisiers Oxford
- 19 Chemises & Chemisiers Poplin
- 30 Chemises & Chemisiers Stretch
- 35 Chemises & Chemisiers Sergé
- 37 Collection
- 60 Pulls & Gilets
- 66 Pantalons
- 68 Accessoires

02

## GASTRONOMIE

- 71 Tabliers de bistrot
- 83 Tabliers à bavette
- 98 Chemises & Chemisiers
- 107 Bodywarmers, Pantalons & Jupes
- 112 Vestes de cuisinier
- 122 Pantalons de cuisinier
- 124 Bonnets & Accessoires

03

## BEAUTÉ & MÉDECINE

- 131 Tuniques & Co.
- 141 Masques

D'autres informations importantes peuvent être trouvées en page 218 du catalogue.

04

## VÊTEMENTS DE TRAVAIL

- 143 Vêtements de travail
- 163 T-Shirts & Polos
- 172 Sweats & Polaires
- 174 Blousons & Vestes
- 179 Pantalons & Shorts
- 181 Chaussures
- 184 Accessoires

05

## VÊTEMENTS DE TRAVAIL - HI-VIS

- 187 Collection
- 195 Gilets de sécurité
- 204 T-Shirts & Polos
- 207 Sweats & Polaires
- 210 Blousons & Pantalons







NB3164 50

# 01

## **BUSINESS**

- 7** CHEMISES & CHEMISIERS
- 12** CHEMISES & CHEMISIERS OXFORD
- 19** CHEMISES & CHEMISIERS POPLIN
- 30** CHEMISES & CHEMISIERS STRETCH
- 35** CHEMISES & CHEMISIERS SERGÉ
- 37** COLLECTION
- 60** PULLS & GILETS
- 66** PANTALONS
- 68** ACCESSOIRES



**CGW500** | 00500-12 **Men's Shirt Altino**

100% coton  
S, M, L, XL, XXL, 3XL, 4XL  
120 g/m<sup>2</sup>

CG Workwear

WHITE

Chemise en pur coton | Tissu de haute qualité infroissable | Coupe moderne avec col Kent | Poche poitrine plaquée | Repassage facile | Grand confort d'utilisation



**CGW501** | 00501-12 **Ladies' Blouse Elise**

100% coton  
XS, S, M, L, XL, XXL, 3XL, 4XL  
120 g/m<sup>2</sup>

CG Workwear

WHITE

Chemise en pur coton | Tissu de haute qualité infroissable | Coupe cintrée moderne | Repassage facile | Grand confort d'utilisation

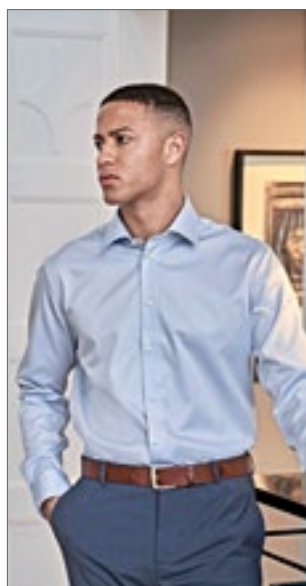

**TJ4020** | 4020 **Luxury Shirt Comfort Fit**

100% coton  
S, M, L, XL, XXL, 3XL, 4XL  
133 g/m<sup>2</sup>

Tee Jays

BLACK LIGHT BLUE WHITE

Col italien modéré | Col et poignet cousu | Empiècement arrière | Pincés à l'arrière | Ourlet | Repassage facile | La deuxième couleur est la couleur du bouton (boutons de contraste) | Fil de coton teint 100/2 sergé | Boutons avec marquage « Tee Jays »



**TJ4021** | 4021 **Luxury Shirt Slim Fit**

100% coton  
S, M, L, XL, XXL  
133 g/m<sup>2</sup>

Tee Jays

BLACK LIGHT BLUE WHITE

Col italien modéré | Col et poignet cousu | Empiècement arrière | Pincés à l'arrière | Ourlet | Repassage facile | La deuxième couleur est la couleur du bouton (boutons de contraste) | Fil de coton teint 100/2 sergé | Boutons avec marquage « Tee Jays »



**TJ4025** | 4025 **Women's Stretch Luxury Shirt**

96% coton / 4% élasthanne  
XS, S, M, L, XL, XXL, 3XL  
113 g/m<sup>2</sup>

Tee Jays

BLACK LIGHT BLUE WHITE

Coupe cintrée | Col et poignet cousu | Empiècement dans le dos avec 2 plis latéraux | Pincés à l'arrière | Ourlet | Repassage facile | Boutons avec marquage « Tee Jays »





**L02920** | 02920 **Men's Boston Fit Shirt**

70% coton / 30% polyester  
**S, M, L, XL, XXL, 3XL**  
 135 g/m<sup>2</sup> (White: 130 g/m<sup>2</sup>)

SOL'S

SKY BLUE  WHITE

Coupe ajustée | Poche de poitrine gauche | Col boutonné | Poignets avec 2 boutons ajustables et patte capucin | Patte à 7 boutons ton sur ton

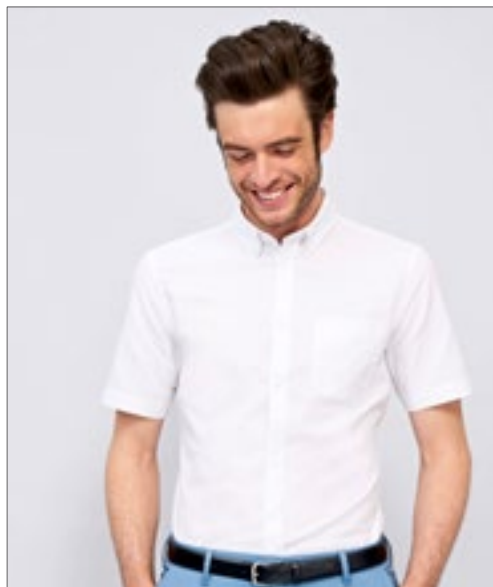

**L02921** | 02921 **Men's Brisbane Fit Shirt**

70% coton / 30% polyester  
**S, M, L, XL, XXL, 3XL**  
 135 g/m<sup>2</sup> (White: 130 g/m<sup>2</sup>)

SOL'S

SKY BLUE  WHITE

Coupe ajustée | Poche de poitrine gauche | Col boutonné | Patte à 7 boutons ton sur ton



**L02102** | 02102 **Men's Herringbone Shirt Brody**

82% coton / 18% polyester  
**S, M, L, XL, XXL, 3XL, 4XL**  
 125 g/m<sup>2</sup>

SOL'S

SKY BLUE  WHITE

Matière texturée | Fil teinté | Col fin classique | Patte à 7 boutons | Poignets arrondis avec 2 boutons | Fentes liées boutonnées

**L02103** | 02103 **Women's Herringbone Shirt Brody**

82% coton / 18% polyester  
**XS, S, M, L, XL, XXL**  
 125 g/m<sup>2</sup>

SOL'S

SKY BLUE  WHITE

Matière texturée | Fil teinté | Coupe cintrée | Pincés poitrine et dos | Col classique | Patte à 7 boutons | Poignets arrondis 1 bouton | Fentes liées boutonnées



**RUSSELL** SINCE 1902  
COLLECTION



**Z962** | R-962M-0

### Men's Long Sleeve Tailored Herringbone Shirt

84% coton / 16% polyester

**S (37/38), M (39/40), L (41/42), XL (43/44), XXL (45/46), 3XL (47/48), 4XL (49/50)**

130 g/m<sup>2</sup> (White: 125 g/m<sup>2</sup>)

Russell Collection

LIGHT BLUE

WHITE

Tissu fin Herringbone | Repassage facile | Sans transparence | Coupe cintrée | Col moderne, cutaway, finition soignée | Patte de boutonnage étroite | Poignets à bords carrés avec possibilité de pose de boutons de manchette | Ourlet arrondi



**RUSSELL** SINCE 1902  
COLLECTION



**Z962F** | R-962F-0

### Ladies' Long Sleeve Tailored Herringbone Shirt

84% coton / 16% polyester

**XS, S, M, L, XL, XXL, 3XL, 4XL**

130 g/m<sup>2</sup> (White: 125 g/m<sup>2</sup>)

Russell Collection

LIGHT BLUE

WHITE

Tissu fin Herringbone | Repassage facile | Sans transparence | Coupe cintrée | Col moderne, finition soignée | Patte de boutonnage étroite | Manchettes chics et étroites au poignet plus long | Ourlet arrondi



**RUSSELL** SINCE 1902  
COLLECTION



**Z964** | R-964M-0

### Men's Long Sleeve Tailored Contrast Herringbone Shirt

84% coton / 16% polyester

**S (37/38), M (39/40), L (41/42), XL (43/44), XXL (45/46), 3XL (47/48), 4XL (49/50)**

125 g/m<sup>2</sup> (White: 130 g/m<sup>2</sup>)

Russell Collection

LIGHT BLUE/MID BLUE/BRIGHT NAVY

WHITE/SILVER/CONVOY GREY

Entretien facile | Dessous de col boutonné | Éléments contrastés tendance : poignets (intérieur), encolure (intérieur) avec passepoil contrasté | Patte de boutonnage basse avec bords contrastés | Couleurs contrastées au niveau de la boutonnière du poignet et de la boutonnière inférieure. | Pincés au dos pour un meilleur ajustement | Poignets ajustables arrondis à deux boutons, avec possibilité de pose de boutons de manchettes | Ourlet courbé

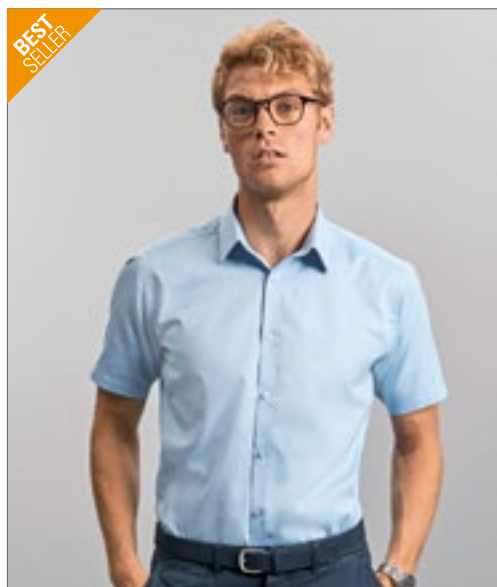

**RUSSELL** SINCE 1902  
COLLECTION



**Z963** | R-963M-0

### Men's Short Sleeve Tailored Herringbone Shirt

84% coton / 16% polyester

**S (37/38), M (39/40), L (41/42), XL (43/44), XXL (45/46), 3XL (47/48), 4XL (49/50)**

130 g/m<sup>2</sup> (White: 125 g/m<sup>2</sup>)

Russell Collection

LIGHT BLUE

WHITE

Tissu fin Herringbone | Repassage facile | Sans transparence | Coupe cintrée | Col moderne, cutaway, finition soignée | Patte de boutonnage étroite

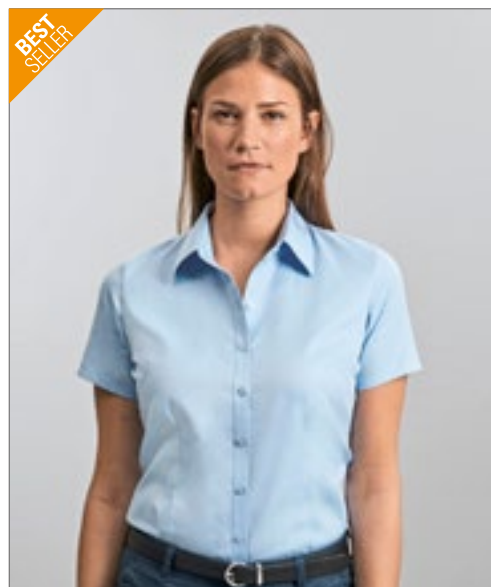

**RUSSELL** SINCE 1902  
COLLECTION



**Z963F** | R-963F-0

### Ladies' Short Sleeve Tailored Herringbone Shirt

84% coton / 16% polyester

**XS, S, M, L, XL, XXL, 3XL, 4XL**

130 g/m<sup>2</sup> (White: 125 g/m<sup>2</sup>)

Russell Collection

LIGHT BLUE

WHITE

Tissu fin Herringbone | Repassage facile | Sans transparence | Coupe cintrée | Col moderne, finition soignée | Patte de boutonnage étroite | Ourlet arrondi





**BEST SELLER**

HENBURY



**W598** | H598

**Ladies' Pleat Front Long Sleeved Blouse**

100% polyester

**XS, S, M, L, XL, XXL, 3XL, 4XL**

115 g/m<sup>2</sup>

Henbury

**BLACK** **LIGHT BLUE** **WHITE**

100% Cofrex/Puffy® Polyester | Chemisier avec plis devant | Patte de boutonnage au dos à 1 bouton | Sweatshirt col rond et manches longues | Manchette légèrement froncée au poignet avec trou pour clé et fermeture à boutons | Bord légèrement courbé | Le tissu est facile d'entretien, respirant, anti-UV et à séchage rapide



**BEST SELLER**

HENBURY



**W597** | H597

**Ladies' Pleat Front Short Sleeve Blouse**

100% polyester

**XS, S, M, L, XL, XXL, 3XL, 4XL**

115 g/m<sup>2</sup>

Henbury

**BLACK** **LIGHT BLUE** **WHITE**

Antibactérien | Anti-UV UVPF50 | Entretien facile | Séchage rapide | Manches cap-sleeve | Plis devant détail | Plissé sur le devant Ouverture dans le dos par bouton | Étiquette détachable | Ourlet courbé | Fil à mèche Cofrex/Puffy® | Fil à mèche permanent



**KUSTOM KIT.**



**K134** | KK134

**Men's Tailored Fit Pilot Shirt Long Sleeve**

55% coton / 45% polyester

**37 (S/14H), 38 (15), 39/40 (M/15H), 41 (16), 42 (L/16H), 43 (17), 44 (XL/17H), 45/46 (18), 47 (XXL/18H), 48 (19), 49/50 (3XL/19H)**

105 g/m<sup>2</sup>

Kustom Kit

**WHITE**

Col fusionné | Facile à repasser | Ourlets sur les côtés et aux manches à double retournement | Manchette à bouton unique | Deux poches poitrine avec rabats de poches boutonnés | Porte-stylo dans la poche gauche | Pattes boutonnées aux épaules | Empiècement et emmanchures à simple couture | Col droit | Bouton de rechange



**NEW**

**KUSTOM KIT.**



**K143** | KK143

**Tailored Fit Superwash® 60° Pique Shirt Long Sleeve**

64% polyester / 34% coton / 2% élasthanne

**S, M, L, XL, XXL, 3XL**

180/185 g/m<sup>2</sup>

Kustom Kit

**BLACK** **LIGHT HEATHER BLUE** **NAVY** **WHITE**

Coupe ajustée | Col montant boutonné fusionné assorti | Poignets assortis fusionnés à 2 boutons et patte capucin | Patte à 7 boutons interlignés | Emmanchures et coutures latérales à doubles coutures | Poignets ajustables | Empiècement arrière à double couture | Boutons de rechange sur l'étiquette d'entretien | Étiquette détachable Superwash® 60 °C | Étiquette Kustom Kit® tissée dans le dos

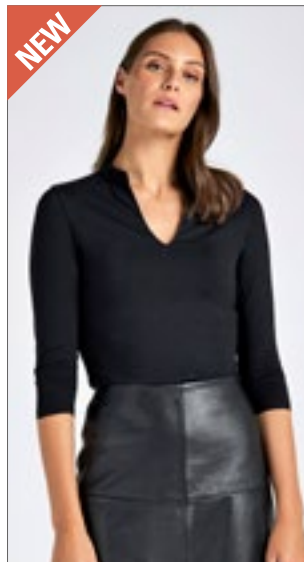

**NEW**

**KUSTOM KIT.**

**K785** | KK785

**Regular Fit Mandarin Collar Top 3/4 Sleeve**

95% Coton / 5% Élasthanne

**XS/S (8-10), M/L (12-14), XL/XXL (16-18), 3XL/4XL (20-22)**

200 g/m<sup>2</sup>

Kustom Kit

**BLACK** **WHITE**

Coupe standard | Tissu élasthanne pour un ajustement amélioré | Manches 3/4 | Coutures latérales | Col droit | Col montant mandarin | Col en V fusionné du même tissu | Coutures scellées aux épaules du même tissu | Ourlet et poignets doubles | Étiquette Kustom Kit® tissée dans le dos



**KUSTOM KIT.**



**K133** | KK133

**Men's Tailored Fit Pilot Shirt Short Sleeve**

55% coton / 45% polyester

**37 (S/14H), 38 (15), 39/40 (M/15H), 41 (16), 42 (L/16H), 43 (17), 44 (XL/17H), 45/46 (18), 47 (XXL/18H), 48 (19), 49/50 (3XL/19H)**

105 g/m<sup>2</sup>

Kustom Kit

**WHITE**

Col fusionné | Facile à repasser | Ourlets sur les côtés et aux manches à double retournement | Deux poches poitrine avec rabats de poches boutonnés | Porte-stylo dans la poche gauche | Pattes boutonnées aux épaules | Empiècement et emmanchures à simple couture | Col droit | Bouton de rechange



**PREMIER**



**PW210** | PR210 **Pilot Shirt Long Sleeve**

65% polyester / 35% coton

37 (14H), 38 (15), 39,5 (15H), 41 (16), 42 (16H), 43 (17), 44,5 (17H), 46 (18), 47 (18H), 48 (19)

105 g/m<sup>2</sup>

Premier Workwear

**BLACK** **LIGHT BLUE** **WHITE**

PW715 non inclus | Col renforcé | 2 poches-poitrines à rabats | Poche stylo combinée sur la poche poitrine gauche | Manches longues avec poignets boutonnés | Entretien facile | WRAP certifié



**PREMIER**



**PW310** | PR310 **Women's Long Sleeve Pilot Shirt**

65% polyester / 35% coton

36 (8), 38 (10), 40 (12), 42 (14), 44 (16), 46 (18), 48 (20), 50 (22), 52 (24), 54 (26)

115 g/m<sup>2</sup>

Premier Workwear

**WHITE**

Chemisier style pilote à manches longues et entretien facile pour femme | Col renforcé | 2 poches-poitrines à rabats | Poche stylo combinée sur la poche poitrine gauche | Manches longues | Onglets pour épaulettes | Entretien facile | Complémentaire au PW209 | WRAP certifié



**PREMIER**



**PW212** | PR212 **Pilot Shirt Short Sleeve**

65% polyester / 35% coton

37 (14H), 38 (15), 39,5 (15H), 41 (16), 42 (16H), 43 (17), 44,5 (17H), 46 (18), 47 (18H), 48 (19)

105 g/m<sup>2</sup>

Premier Workwear

**BLACK** **LIGHT BLUE** **WHITE**

2 poches-poitrines à rabats | Col renforcé | PW715 non inclus | Poche stylo combinée sur la poche poitrine gauche | Entretien facile | WRAP certifié



**PREMIER**



**PW312** | PR312 **Women's Pilot Shirt Short Sleeve**

65% polyester / 35% coton

36 (8), 38 (10), 40 (12), 42 (14), 44 (16), 46 (18), 48 (20), 50 (22), 52 (24), 54 (26)

115 g/m<sup>2</sup>

Premier Workwear

**BLACK** **WHITE**

Onglets pour épaulettes | 2 poches poitrine avec rabat boutoné | Poche stylo combinée sur la poche poitrine gauche | Entretien facile | WRAP certifié



**PREMIER**

**PW715** | PR715 **Epaulettes**

100% polyester  
env. 10 x 6 cm

Premier Workwear

**BLACK** **NAVY**

Match avec PW212, PW210 et blouse PW312 | Fermeture à Velcro | Brodable / imprimable | Vendu par paire





**TEE JAYS**



**TJ4000** | 4000

**Men's Perfect Oxford Shirt**

100% coton  
S, M, L, XL, XXL, 3XL, 4XL  
166 g/m<sup>2</sup>

Tee Jays

BLACK LIGHT BLUE NAVY  
WHITE

Coupe cintrée | Col boutonné | Col et poignet cousu | Empiècement au dos avec pli | Boucle de suspension intérieure | Ourlet | Boutons avec marquage « Tee Jays »



**TEE JAYS**



**TJ4001** | 4001

**Women's Perfect Oxford Shirt**

100% coton  
XS, S, M, L, XL, XXL, 3XL  
166 g/m<sup>2</sup>

Tee Jays

BLACK LIGHT BLUE NAVY  
WHITE

Coupe cintrée | Col boutonné | Col et poignet cousu | Empiècement au dos avec pli | Boucle de suspension intérieure | Ourlet | Boutons avec marquage « Tee Jays »



**promodoro**



**E6900** | 6900

**Men's Oxford Shirt**

60% coton / 40% polyester  
S, M, L, XL, XXL, 3XL, 4XL, 5XL  
125 g/m<sup>2</sup>

Promodoro

CHARCOAL (SOLID) PINK WHITE

Col Kent | Patte de boutonnage avec boutons assortis | Double empiècement au dos | Ourlet courbé | Étiquette de taille neutre | poche de poitrine séparée | Tissu mélangé facile d'entretien | Finition facile d'entretien | Lavable jusqu'à 60 °C | Bouton de rechange



**promodoro**



**E6910** | 6910

**Men's Oxford Shirt Long Sleeve**

60% coton / 40% polyester  
S, M, L, XL, XXL, 3XL, 4XL, 5XL  
125 g/m<sup>2</sup>

Promodoro

CHARCOAL (SOLID) PINK WHITE

Col Kent | Patte de boutonnage avec boutons assortis | Double empiècement au dos | Ourlet courbé | Étiquette de taille neutre | Poignet à 2 boutons réglable (poignet sport) | Fente du bras avec bouton | poche de poitrine séparée | Tissu mélangé facile d'entretien | Finition facile d'entretien | Lavable jusqu'à 60 °C | Bouton de rechange



**promodoro**



**E6915** | 6915

**Women's Oxford Shirt Long Sleeve**

60% coton / 40% polyester  
XS, S, M, L, XL, XXL, 3XL  
125 g/m<sup>2</sup>

Promodoro

CHARCOAL (SOLID) PINK SKY  
WHITE

Col Kent | Patte de boutonnage avec boutons assortis | Double empiècement au dos | Ourlet courbé | Étiquette de taille neutre | Poignet à 2 boutons réglable (poignet sport) | Fente du bras avec bouton | poche de poitrine séparée | Pincettes à l'avant et à l'arrière | Tissu mélangé facile d'entretien | Finition facile d'entretien | Lavable jusqu'à 60 °C | Bouton de rechange



**promodoro**



**E6905** | 6905

**Women's Oxford Shirt**

60% coton / 40% polyester  
XS, S, M, L, XL, XXL, 3XL  
125 g/m<sup>2</sup>

Promodoro

CHARCOAL (SOLID) PINK SKY  
WHITE

Col Kent | Patte de boutonnage avec boutons assortis | Double empiècement au dos | Ourlet courbé | Étiquette de taille neutre | poche de poitrine séparée | Tissu mélangé facile d'entretien | Finition facile d'entretien | Lavable jusqu'à 60 °C | Bouton de rechange



**PREMIER**



**PW238** | PR238

**Men's Cotton Rich Oxford Stripes Shirt**

60% coton / 40% polyester

**S, M, L, XL, XXL, 3XL**

135 g/m<sup>2</sup>

Premier Workwear

OXFORD BLUE (CA. PANTONE 7453)	WHITE/GREY (CA. PANTONE 430C)
WHITE/NAVY (CA. PANTONE 2380)	WHITE/OXFORD BLUE (CA. PANTONE 7453)
WHITE/PINK (CA. PANTONE 1895)	

Col boutonné classique | Bord de col et manchette couleur contrastée | 2 boutons aux poignets et un bouton aux poignets | Ourlet courbé | Coton | Infroissable



**PREMIER**



**PW338** | PR338

**Women's Cotton Rich Oxford Stripes Shirt**

60% coton / 40% polyester

**XS, S, M, L, XL, XXL**

135 g/m<sup>2</sup>

Premier Workwear

OXFORD BLUE (CA. PANTONE 7453)	WHITE/GREY (CA. PANTONE 430C)
WHITE/NAVY (CA. PANTONE 2380)	WHITE/OXFORD BLUE (CA. PANTONE 7453)
WHITE/PINK (CA. PANTONE 1895)	

Col boutonné au-dessous | Couleur contrastante à l'intérieur du tour de cou et aux poignets | 2 boutons aux poignets et un bouton aux poignets | Ourlet courbé | Coton | Pincés poitrine et au dos pour une coupe plus féminine



**FRUIT OF THE LOOM**



**F601** | 65-112-0

**Men's Short Sleeve Oxford Shirt**

70% coton / 30% polyester

**S (37-38), M (39-40), L (41-42), XL (43-44), XXL (45-46), 3XL (47-48)**

135 g/m<sup>2</sup> (White: 130 g/m<sup>2</sup>)

Fruit of the Loom

BLACK	NAVY	OXFORD BLUE
OXFORD GREY	WHITE	

Chemise Oxford classique | Col boutonné | Poche de poitrine gauche



**BEST SELLER**

**FRUIT OF THE LOOM**



**F600** | 65-114-0

**Men's Long Sleeve Oxford Shirt**

70% coton / 30% polyester

**S (37-38), M (39-40), L (41-42), XL (43-44), XXL (45-46), 3XL (47-48)**

135 g/m<sup>2</sup> (White: 130 g/m<sup>2</sup>)

Fruit of the Loom

BLACK	NAVY	OXFORD BLUE
OXFORD GREY	WHITE	

Chemise Oxford classique | Col boutonné | Poche de poitrine gauche



**BEST SELLER**

**FRUIT OF THE LOOM**



**F700** | 65-002-0

**Ladies' Long Sleeve Oxford Shirt**

70% coton / 30% polyester

**XS, S, M, L, XL, XXL, 3XL**

135 g/m<sup>2</sup> (White: 130 g/m<sup>2</sup>)

Fruit of the Loom

BLACK	NAVY	OXFORD BLUE
OXFORD GREY	WHITE	

coupe avec couture latérale | Pincés au dos et au buste pour un meilleur confort et une coupe ajustée



**FRUIT OF THE LOOM**



**F701** | 65-000-0

**Ladies' Short Sleeve Oxford Shirt**

70% coton / 30% polyester

**XS, S, M, L, XL, XXL, 3XL**

135 g/m<sup>2</sup> (White: 130 g/m<sup>2</sup>)

Fruit of the Loom

BLACK	NAVY	OXFORD BLUE
OXFORD GREY	WHITE	

coupe avec couture latérale | Pincés au dos et au buste pour un meilleur confort et une coupe ajustée



# BUSINESS (CHEMISES & CHEMISIERS OXFORD)



KUSTOM KIT.



K184 | KK184

## Men's Slim Fit Workwear Oxford Shirt Long Sleeve

70% coton / 30% polyester

36 (14), 37 (S/14H), 38 (15), 39/40 (M/15H), 41 (16), 42 (L/16H), 43 (17), 44 (XL/17H), 45/46 (18)

135 g/m<sup>2</sup>

Kustom Kit

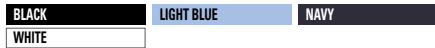

Col montant assorti | Col boutonné | Poignets à double bouton avec patte 2-boutons | Côté à double doublure et coutures latérales | Poche poitrine à gauche quand on le porte | Empiècement et emmanchures à simple couture | Ourlet arrondi au dos | Panneau arrière à pinces | Bouton de rechange | Coupe slim | Lavable à 50°C



KUSTOM KIT.



K182 | KK182

## Men's Slim Fit Stretch Oxford Shirt Long Sleeve

58% coton / 39% polyester / 3% élasthanne

34/35 (13.5), 36 (14), 37 (14.5), 38 (15), 39/40 (15.5), 41 (16), 42 (16.5), 43 (17), 44 (17.5), 45/46 (18), 47 (18.5)

143 g/m<sup>2</sup>

Kustom Kit



Col montant boutonné | Deux pinces à l'arrière | Ourlet arrondi | Empiècement arrière | Poignet à double boutonnage avec patte de boutonnage | Empiècement et emmanchure surpiqués | Boutons carrés | Étiquette Kustom Kit® tissée dans le dos

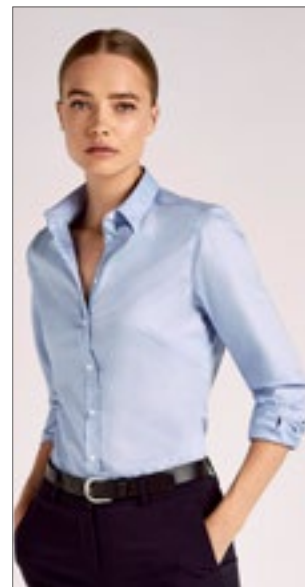

KUSTOM KIT.



K782 | KK782

## Women's Tailored Fit Stretch Oxford Shirt Long Sleeve

58% coton / 39% polyester / 3% élasthanne

32 (6), 34 (8), 36 (10), 38 (12), 40 (14), 42 (16), 44 (18), 46 (20)

143 g/m<sup>2</sup>

Kustom Kit



Col montant thermocollé | Deux pinces au dos | Deux pinces au buste | Ourlet arrondi | Empiècement arrière | Manchette ajustable avec patte de boutonnage | Bouton de rechange | Étiquette Kustom Kit® tissée dans le dos



BEST SELLER

KUSTOM KIT.



K105 | KK105

## Men's Classic Fit Premium Oxford Shirt Long Sleeve

85% coton / 15% polyester

34/35 (13.5), 36 (14), 37 (S/14H), 38 (15), 39/40 (M/15H), 41 (16), 42 (L/16H), 43 (17), 44 (XL/17H), 45/46 (18), 47 (XXL/18H), 48 (19), 49/50 (3XL/19H), 51 (4XL/20), 53/54 (5XL/21), 56 (6XL/22), 58/59 (7XL/23)

125 g/m<sup>2</sup>

Kustom Kit

34/35, 36, 37, 38, 39/40, 41, 42, 43, 44, 45/46, 47, 48, 49/50, 51, 53/54, 56, 58/59



37, 38, 39/40, 41, 42, 43, 44, 45/46, 47, 48, 49/50, 51, 53/54, 56, 58/59



Col boutonné | Facile à repasser | Deux boutons de rechange | Pli central sur le dos | Empiècement arrière | Poignets ajustables | Poche poitrine



KUSTOM KIT.



K702 | KK702

## Women's Tailored Fit Corporate Oxford Shirt Long Sleeve

85% coton / 15% polyester

32 (XXS/6), 34 (XS/8), 36 (S/10), 38 (M/12), 40 (L/14), 42 (XL/16), 44 (XXL/18), 46 (3XL/20), 48 (4XL/22), 50 (5XL/24), 52 (6XL/26), 54(7XL/28)

125 g/m<sup>2</sup>

Kustom Kit

32, 34, 36, 38, 40, 42, 44, 46, 48, 50, 52, 54

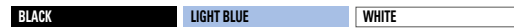

34, 36, 38, 40, 42, 44, 46, 48, 50, 52, 54



Poignets ajustables | Empiècement arrière | Pli central sur le dos | Bouton de rechange | Col classique | Facile à repasser



KUSTOM KIT.



K109 | KK109

**Men's Classic Fit Premium Oxford Shirt Short Sleeve**

85% coton / 15% polyester

34/35 (13.5), 36 (14), 37 (S/14H), 38 (15), 39/40 (M/15H), 41 (16), 42 (L/16H), 43 (17), 44 (XL/17H), 45/46 (18), 47 (XXL/18H), 48 (19), 49/50 (3XL/19H), 51 (4XL/20), 53/54 (5XL/21), 56 (6XL/22), 58/59 (7XL/23)  
125 g/m<sup>2</sup> Kustom Kit

34/35, 36, 37, 38, 39/40, 41, 42, 43, 44, 45/46, 47, 48, 49/50, 51, 53/54, 56, 58/59

LIGHT BLUE

37, 38, 39/40, 41, 42, 43, 44, 45/46, 47, 48, 49/50, 51, 53/54, 56, 58/59

BLACK BOTTLE GREEN CHARCOAL MID BLUE  
MIDNIGHT NAVY RED ROYAL SILVER GREY (SOLID)

Pli central sur le dos | Facile à repasser | Col boutonné | Poche poitrine | Empiècement arrière | Deux boutons de rechange



KUSTOM KIT.



K701 | KK701

**Women's Tailored Fit Corporate Oxford Shirt Short Sleeve**

85% coton / 15% polyester

32 (XXS/6), 34 (XS/8), 36 (S/10), 38 (M/12), 40 (L/14), 42 (XL/16), 44 (XXL/18), 46 (3XL/20), 48 (4XL/22), 50 (5XL/24), 52 (6XL/26)  
125 g/m<sup>2</sup> Kustom Kit

32, 34, 36, 38, 40, 42, 44, 46, 48, 50, 52

BLACK LIGHT BLUE

34, 36, 38, 40, 42, 44, 46, 48, 50, 52

RED

34, 36, 38, 40, 42, 44, 46

CHARCOAL ROYAL SILVER GREY (SOLID)

Deux boutons de rechange | coupe moulante | Col boutonné | Empiècement arrière | Facile à repasser



KUSTOM KIT.

K361 | KK361

**Women's Tailored Fit Workwear Oxford Shirt Long Sleeve**

70% coton / 30% polyester

32 (XXS/6), 34 (XS/8), 36 (S/10), 38 (M/12), 40 (L/14), 42 (XL/16), 44 (XXL/18), 46 (3XL/20), 48 (4XL/22), 50 (5XL/24), 52 (6XL/26), 54 (7XL/28)  
135 g/m<sup>2</sup> Kustom Kit

32, 34, 36, 38, 40, 42, 44, 46, 48, 50, 52, 54

LIGHT BLUE

34, 36, 38, 40, 42, 44, 46, 48, 50, 52, 54

BLACK FRENCH NAVY

Bouton de rechange | Col fusionné | Empiècement arrière | Ourlet arrondi | Poignets ajustables | Lavable à 50 °C



K351 | KK351

**Men's Classic Fit Workwear Oxford Shirt Long Sleeve**

70% coton / 30% polyester

34/35 (13.5), 36 (14), 37 (S/14H), 38 (15), 39/40 (M/15H), 41 (16), 42 (L/16H), 43 (17), 44 (XL/17H), 45/46 (18), 47 (XXL/18H), 48 (19), 49/50 (3XL/19H), 51 (4XL/20), 53/54 (5XL/21), 56 (6XL/22), 58/59 (7XL/26)  
135 g/m<sup>2</sup> Kustom Kit

34/35, 36, 37, 38, 39/40, 41, 42, 43, 44, 45/46, 47, 48, 49/50, 51, 53/54, 56, 58/59

LIGHT BLUE

37, 38, 39/40, 41, 42, 43, 44, 45/46, 47, 48, 49/50, 51, 53/54, 56, 58/59

BLACK FRENCH NAVY

Empiècement arrière | Deux boutons de rechange | Col boutonné | Poche poitrine | Poignets ajustables | Lavable à 50 °C





# BUSINESS (CHEMISES & CHEMISIERS OXFORD)



KUSTOM KIT®



**K350** | KK350 **Men's Classic Fit Workwear Oxford Shirt Short Sleeve**

70% coton / 30% polyester  
 34/35 (13.5), 36 (14), 37 (S/14H), 38 (15), 39/40 (M/15H), 41 (16), 42 (L/16H), 43 (17), 44 (XL/17H), 45/46 (18), 47 (XXL/18H), 48 (19), 49/50 (3XL/19H), 51 (4XL/20), 53/54 (5XL/21), 56 (6XL/22), 58/59 (7XL/26)  
 135 g/m<sup>2</sup> Kustom Kit

34/35, 36, 37, 38, 39/40, 41, 42, 43, 44, 45/46, 47, 48, 49/50, 51, 53/54, 56, 58/59

LIGHT BLUE WHITE

37, 38, 39/40, 41, 42, 43, 44, 45/46, 47, 48, 49/50, 51, 53/54, 56, 58/59

BLACK FRENCH NAVY ITALIAN BLUE

Poche poitrine | Empiècement arrière | Col boutonné | Deux boutons de rechange | Lavable à 50 °C



KUSTOM KIT®



**K360** | KK360 **Women's Tailored Fit Workwear Oxford Shirt Short Sleeve**

70% coton / 30% polyester  
 34 (XS/8), 36 (S/10), 38 (M/12), 40 (L/14), 42 (XL/16), 44 (XXL/18), 46 (3XL/20), 48 (4XL/22), 50 (5XL/24), 52 (6XL/26), 54 (7XL/28)  
 135 g/m<sup>2</sup> Kustom Kit

BLACK FRENCH NAVY ITALIAN BLUE LIGHT BLUE  
 WHITE

Col fusionné | Bouton de rechange | Empiècement arrière | Ourlet arrondi | Lavable jusqu'à 50 °C



RUSSELL COLLECTION



**Z923** | R-923M-0 **Men's Short Sleeve Tailored Oxford Shirt**

70% coton / 30% polyester  
 S (37/38), M (39/40), L (41/42), XL (43/44), XXL (45/46), 3XL (47/48), 4XL (49/50)  
 135 g/m<sup>2</sup> (White: 130 g/m<sup>2</sup>) Russell Collection

BLACK BRIGHT NAVY BRIGHT ROYAL  
 OXFORD BLUE WHITE

Coton peigné | Coupe contemporaine et ajustée | Col désossé semi-coupé et rigidifié | Ourlet courbé | Double ourlet sur la manche | Bouton de rechange | Entretien facile



BEST SELLER

RUSSELL COLLECTION



**Z933** | R-933M-0 **Men's Short Sleeve Classic Oxford Shirt**

70% coton / 30% polyester  
 S (37/38), M (39/40), L (41/42), XL (43/44), XXL (45/46), 3XL (47/48), 4XL (49/50), 5XL (51/52), 6XL (53/54)  
 135 g/m<sup>2</sup> (White: 130 g/m<sup>2</sup>) Russell Collection

BLACK BRIGHT NAVY BRIGHT ROYAL  
 OXFORD BLUE SILVER WHITE

Coupe classique | Entretien facile | Poche de poitrine gauche | Empiècement d'épaule arrière avec deux plus insérés dans le côté de l'empiècement | Col boutonné renforcé | Bouton de rechange



BEST SELLER

RUSSELL COLLECTION



**Z933F** | R-933F-0 **Ladies' Short Sleeve Classic Oxford Shirt**

70% coton / 30% polyester  
 XS (34), S (36), M (38), L (40), XL (42), XXL (44), 3XL (46), 4XL (48), 5XL (50), 6XL (52)  
 135 g/m<sup>2</sup> (White: 130 g/m<sup>2</sup>) Russell Collection

BLACK BRIGHT NAVY BRIGHT ROYAL  
 OXFORD BLUE SILVER WHITE

Col de forme classique | Pincas au niveau du buste et du dos pour un ajustement parfait | Entretien facile | Bouton de rechange | Coupe cintrée



**BEST SELLER**

**RUSSELL COLLECTION**



**NEW COLOUR**

**Z932** | R-932M-0

**Men's Long Sleeve Classic Oxford Shirt**

70% coton / 30% polyester

**S (37/38), M (39/40), L (41/42), XL (43/44), XXL (45/46), 3XL (47/48), 4XL (49/50), 5XL (51/52), 6XL (53/54)**

135 g/m<sup>2</sup> (White: 130 g/m<sup>2</sup>)

Russell Collection

BLACK	BRIGHT NAVY	BRIGHT ROYAL
OXFORD BLUE	SILVER	WHITE

Coupe classique | Col boutonné renforcé | Entretien facile | Empiècement d'épaule arrière avec deux plis insérés dans le côté de l'empiècement | Manchette à bouton unique | Manchette arrondie ajustable avec deux boutons | Poche de poitrine gauche | Bouton de rechange



**BEST SELLER**

**RUSSELL COLLECTION**



**NEW COLOUR**

**Z932F** | R-932F-0

**Ladies' Long Sleeve Classic Oxford Shirt**

70% coton / 30% polyester

**XS (34), S (36), M (38), L (40), XL (42), XXL (44), 3XL (46), 4XL (48), 5XL (50), 6XL (52)**

135 g/m<sup>2</sup> (White: 130 g/m<sup>2</sup>)

Russell Collection

BLACK	BRIGHT NAVY	BRIGHT ROYAL
OXFORD BLUE	SILVER	WHITE

Col de forme classique | Le chemisier est doté de poignets réglables arrondis à 2 boutons | Entretien facile | Pincés au niveau du buste et du dos pour un ajustement parfait | Bouton de rechange | Coupe cintrée

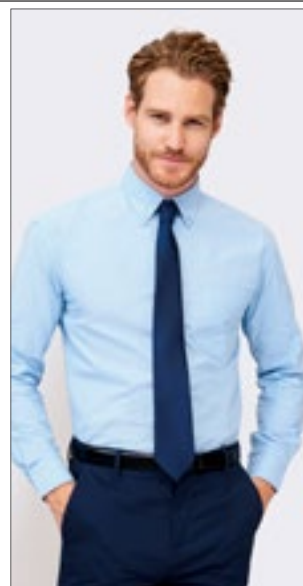

**SOL'S**  
the fair spirit



**NEW COLOUR**

**L613** | 16000

**Men's Oxford-Shirt Boston Long Sleeve**

70% coton / 30% polyester

**S, M, L, XL, XXL, 3XL, 4XL**

135 g/m<sup>2</sup> (White: 130 g/m<sup>2</sup>)

SOL'S

BLACK	SILVER	SKY BLUE
WHITE		

Poignets boutons ajustables et patte capucin | Col à 2 boutons | 2 pincés latérales au dos | Poche côté cœur



**RUSSELL COLLECTION**



**NEW COLOUR**

**Z922** | R-922M-0

**Men's Long Sleeve Tailored Oxford Shirt**

70% coton / 30% polyester

**S (37/38), M (39/40), L (41/42), XL (43/44), XXL (45/46), 3XL (47/48), 4XL (49/50)**

135 g/m<sup>2</sup> (White: 130 g/m<sup>2</sup>)

Russell Collection

BLACK	BRIGHT NAVY	BRIGHT ROYAL
OXFORD BLUE	WHITE	

Coton peigné | Coupe contemporaine et ajustée | Poignets ajustables à bords arrondis à deux boutons, avec possibilité de pose de boutons de manchettes | Col désossé semi-coupé et rigidifié | Ourlet courbé | Bouton de rechange | Entretien facile



**RUSSELL COLLECTION**



**NEW COLOUR**

**Z928** | R-928M-0

**Men's Long Sleeve Tailored Button-Down Oxford Shirt**

70% coton / 30% polyester

**S (37/38), M (39/40), L (41/42), XL (43/44), XXL (45/46), 3XL (47/48), 4XL (49/50)**

135 g/m<sup>2</sup> (White: 130 g/m<sup>2</sup>)

Russell Collection

BLACK	OXFORD BLUE	WHITE
-------	-------------	-------

70% coton / 30% polyester Oxford | Entretien facile | Col boutonné | Pincés au dos pour un meilleur ajustement | Poche de poitrine gauche | Poignets ajustables à bords arrondis à deux boutons | Ourlet courbé

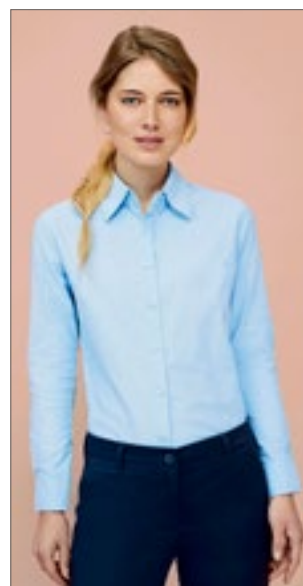

**SOL'S**  
the fair spirit



**NEW COLOUR**

**L611** | 16020

**Women's Oxford-Blouse Embassy Long Sleeve**

70% coton / 30% polyester

**XS, S, M, L, XL, XXL, 3XL**

135 g/m<sup>2</sup> (White: 130 g/m<sup>2</sup>)

SOL'S

BLACK	SILVER	SKY BLUE
WHITE		

Col à 2 boutons classique | Pincés poitrine Poignets ajustables arrondis 2-boutons | Pincés poitrine





SOL'S  
the fair spirit

**L612** | 16010 **Men's Oxford-Shirt Brisbane Short Sleeve**

70% coton / 30% polyester  
S, M, L, XL, XXL, 3XL, 4XL  
135 g/m<sup>2</sup> (White: 130 g/m<sup>2</sup>) SOL'S

BLACK SILVER SKY BLUE  
WHITE

Poche côté cœur | 2 pinces latérales au dos | Col à 2 boutons



SOL'S  
the fair spirit

**L610** | 16030 **Women's Oxford-Blouse Elite Short Sleeve**

70% coton / 30% polyester  
XS, S, M, L, XL, XXL, 3XL  
135 g/m<sup>2</sup> (White: 130 g/m<sup>2</sup>) SOL'S

BLACK SILVER SKY BLUE  
WHITE

Col à 2 boutons classique | Pincés poitrine



HENBURY

**W510** | H510 **Men's Classic Long Sleeved Oxford Shirt**

77% coton / 23% polyester  
S (36-38), M (38-40), L (42), XL (44-46), XXL (48), 3XL (50-52), 4XL (54)  
170 g/m<sup>2</sup> Henbury

BLUE OXFORD WHITE

Boutons nacrés | Col boutonné | Facile à repasser | Poche poitrine | Empiècement dans le dos avec pli creux central | Manchettes ajustables | Résistant aux plis pour un repassage facile



HENBURY

**W515** | H515 **Men's Classic Short Sleeved Oxford Shirt**

77% coton / 23% polyester  
S (36-38), M (38-40), L (42), XL (44-46), XXL (48), 3XL (50-52), 4XL (54)  
170 g/m<sup>2</sup> Henbury

BLUE OXFORD WHITE

Boutons nacrés en blanc et bleu | Col boutonné | Facile à repasser | Poche poitrine | Empiècement dans le dos avec pli creux central | Résistant aux plis pour un repassage facile



HENBURY

**W516** | H516 **Ladies' Classic Short Sleeved Oxford Shirt**

77% coton / 23% polyester  
XS (8), S (10), M (12), L (14), XL (16), XXL (18), 3XL (20), 4XL (22)  
170 g/m<sup>2</sup> Henbury

BLUE OXFORD WHITE

Boutons nacrés | Résistant aux plis pour un repassage facile | Coupe cintrée avec ourlet arrondi



HENBURY

**W511** | H511 **Ladies' Classic Long Sleeved Oxford Shirt**

77% coton / 23% polyester  
XS, S, M, L, XL, XXL, 3XL, 4XL  
170 g/m<sup>2</sup> Henbury

BLUE OXFORD WHITE

Boutons nacrés | Résistant aux plis pour un repassage facile | Coupe cintrée avec ourlet arrondi



**E6300** | 6300 **Men's Poplin Shirt Short Sleeve**

55% coton / 45% polyester  
S, M, L, XL, XXL, 3XL, 4XL, 5XL  
120 g/m<sup>2</sup>

Promodoro



chemise à manches courtes | Col Kent | Patte de boutonnage avec boutons assortis | Double empiècement au dos | Ourlet courbé | étiquette de taille sur le côté dans le cou | poche de poitrine séparée | Coupe classique | Tissu mélangé facile d'entretien | Popeline | Finition facile d'entretien | Lavable à 60° | Bouton de rechange | Emballé individuellement dans un carton exclusif, le carton peut également être utilisé comme support



**E6305** | 6305 **Women's Poplin Shirt Short Sleeve**

55% coton / 45% polyester  
XS, S, M, L, XL, XXL, 3XL  
120 g/m<sup>2</sup>

Promodoro



Chemisier à manches courtes | Col Kent | Patte de boutonnage avec boutons assortis | Double empiècement au dos | Ourlet courbé | étiquette de taille sur le côté dans le cou | poche de poitrine séparée | Coupe classique | Légèrement cintrée | Tissu mélangé facile d'entretien | Popeline | Finition facile d'entretien | Lavable à 60° | Emballé individuellement dans un carton exclusif, le carton peut également être utilisé comme support



**E6310** | 6310 **Men's Poplin Shirt Long Sleeve**

55% coton / 45% polyester  
S, M, L, XL, XXL, 3XL, 4XL, 5XL  
120 g/m<sup>2</sup>

Promodoro



Chemise à manches longues | Col Kent | Boutonnière avec boutons ton sur ton | Double empiècement au dos | Ourlet courbé | étiquette de taille sur le côté dans le cou | Poignet à 2 boutons réglable (poignet sport) | Fente du bras avec bouton | poche de poitrine séparée | Coupe classique | Tissu mélangé facile d'entretien | Popeline | Finition facile d'entretien | Lavable jusqu'à 60 °C | Boutons carrés | Emballé individuellement dans un carton exclusif, le carton peut également être utilisé comme support



**E6315** | 6315 **Women's Poplin Shirt Long Sleeve**

55% coton / 45% polyester  
XS, S, M, L, XL, XXL, 3XL  
120 g/m<sup>2</sup>

Promodoro



Chemisier à manches longues | Col Kent | Boutonnière avec boutons ton sur ton | Double empiècement au dos | Ourlet courbé | étiquette de taille sur le côté dans le cou | Poignet à 2 boutons réglable (poignet sport) | Fente du bras avec bouton | poche de poitrine séparée | Coupe classique | Légèrement cintrée | Tissu mélangé facile d'entretien | Popeline | Finition facile d'entretien | Lavable jusqu'à 60 °C | Boutons carrés | Emballé individuellement dans un carton exclusif, le carton peut également être utilisé comme support



**F603** | 65-116-0 **Men's Short Sleeve Poplin Shirt**

55% coton / 45% polyester  
**S (37-38), M (39-40), L (41-42), XL (43-44), XXL (45-46), 3XL (47-48)**  
 120 g/m<sup>2</sup> (White: 115 g/m<sup>2</sup>) Fruit of the Loom

BLACK	MID BLUE	NAVY
RED	WHITE	

Col standard et poche poitrine de la même couleur | Boutons DTM



**F703** | 65-014-0 **Ladies' Short Sleeve Poplin Shirt**

55% coton / 45% polyester  
**XS, S, M, L, XL, XXL, 3XL**  
 120 g/m<sup>2</sup> (White: 115 g/m<sup>2</sup>) Fruit of the Loom

BLACK	MID BLUE	NAVY
RED	WHITE	

coupe avec couture latérale | Poche respirante auto-colorée | Boutons DTM | Pincés au dos et au buste pour un meilleur confort et une coupe ajustée

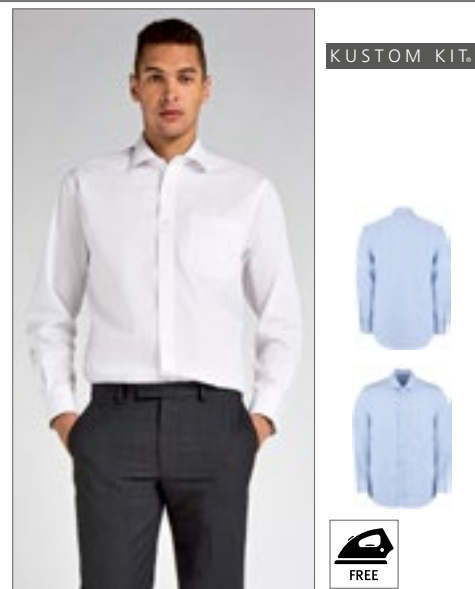

**K116** | KK116 **Men's Classic Fit Non Iron Shirt Long Sleeve**

100% coton  
**37 (S/14H), 38 (15), 39/40 (M/15H), 41 (16), 42 (L/16H), 43 (17), 44 (XL/17H), 45/46 (18), 47 (XXL/18H)**  
 125 g/m<sup>2</sup> Kustom Kit

LIGHT BLUE	WHITE
------------	-------

Chemise en popeline | Bouton de rechange | Poche poitrine | Empiècement arrière | Deux plis dans le dos | Col moderne | Infroissable



**F602** | 65-118-0 **Men's Long Sleeve Poplin Shirt**

55% coton / 45% polyester  
**S (37-38), M (39-40), L (41-42), XL (43-44), XXL (45-46), 3XL (47-48)**  
 120 g/m<sup>2</sup> (White: 115 g/m<sup>2</sup>) Fruit of the Loom

BLACK	MID BLUE	NAVY
RED	WHITE	

Col standard et poche poitrine de la même couleur | Boutons DTM



**F702** | 65-012-0 **Ladies' Long Sleeve Poplin Shirt**

55% coton / 45% polyester  
**XS, S, M, L, XL, XXL, 3XL**  
 120 g/m<sup>2</sup> (White: 115 g/m<sup>2</sup>) Fruit of the Loom

BLACK	MID BLUE	NAVY
RED	WHITE	

coupe avec couture latérale | Poche respirante auto-colorée | Boutons DTM | Pincés au dos et au buste pour un meilleur confort et une coupe ajustée

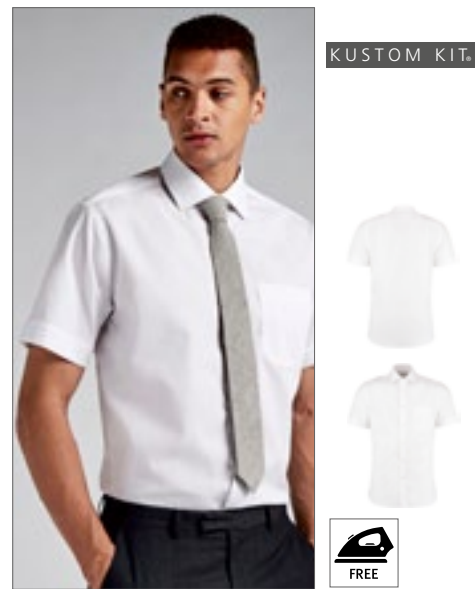

**K115** | KK115 **Men's Classic Fit Non Iron Shirt Short Sleeve**

100% coton  
**37 (S/14H), 38 (15), 39/40 (M/15H), 41 (16), 42 (L/16H), 43 (17), 44 (XL/17H), 45/46 (18), 47 (XXL/18H)**  
 125 g/m<sup>2</sup> Kustom Kit

LIGHT BLUE	WHITE
------------	-------

Chemise en popeline | Bouton de rechange | Poche poitrine | Infroissable | Col moderne | Deux plis dans le dos | Empiècement arrière





KUSTOM KIT.



**K131** | KK131

**Men's Tailored Fit Business Poplin Shirt Long Sleeve**

55% coton / 45% polyester

37 (S/14H), 38 (15), 39/40 (M/15H), 41 (16), 42 (L/16H), 43 (17), 44 (XL/17H), 45/46 (18), 47 (XXL/18H)  
105 g/m<sup>2</sup> Kustom Kit

**BLACK**  **WHITE**

Chemise en popeline | Bouton de rechange | Empiècement arrière | Facile à repasser | Col légèrement évasé | Renfort du col amovible



KUSTOM KIT.



**K100** | KK100

**Men's Classic Fit Workforce Shirt Short Sleeve**

65% polyester / 35% coton

37 (S/14H), 38/40 (M/15-15H), 41/42 (L/16-16H), 43/44 (XL/17-17H), 45/47 (XXL/18-18H), 49/50 (3XL/19H)  
115 g/m<sup>2</sup> Kustom Kit

**BLACK**  **WHITE**

Chemise en popeline | Facile à repasser | Col boutonné | Poche poitrine jointe en option | Bouton de rechange | Empiècement arrière



KUSTOM KIT.



**K102** | KK102

**Men's Classic Fit Business Shirt Short Sleeve**

55% coton / 45% polyester

37 (S/14H), 38 (15), 39/40 (M/15H), 41 (16), 42 (L/16H), 43 (17), 44 (XL/17H), 45/46 (18), 47 (XXL/18H), 48 (19), 49/50 (3XL/19H)  
105 g/m<sup>2</sup> Kustom Kit

**BLACK**  **DARK NAVY**  **LIGHT BLUE**  **WHITE**

Chemise en popeline | Bouton de rechange | Poche poitrine | Col classique | Facile à repasser | Empiècement arrière



KUSTOM KIT.



**K104** | KK104

**Men's Classic Fit Business Shirt Long Sleeve**

55% coton / 45% polyester

37 (S/14H), 38 (15), 39/40 (M/15H), 41 (16), 42 (L/16H), 43 (17), 44 (XL/17H), 45/46 (18), 47 (XXL/18H), 48 (19), 49/50 (3XL/19H), 51 (4XL/20), 53/54 (5XL/20H)  
105 g/m<sup>2</sup> Kustom Kit

**BLACK**  **DARK NAVY**  **LIGHT BLUE**  **WHITE**

Chemise en popeline | Empiècement arrière | Bouton de rechange | Poignets ajustables | Poche poitrine | Facile à repasser



KUSTOM KIT®



**K142** | KK142 **Men's Tailored Fit Poplin Shirt Long Sleeve**

65% polyester / 35% coton  
34/35 (13.5), 36 (14), 37 (14.5), 38 (15), 39/40 (15.5), 41 (16), 42 (16.5), 43 (17), 44 (17.5), 45/46 (18), 47 (18.5), 48 (19), 49/50 (19.5), 51 (20), 53/54 (21), 56 (22), 58/59 (23)  
105 g/m<sup>2</sup> Kustom Kit

34/35, 36, 37, 38, 39/40, 41, 42, 43, 44, 45/46, 47, 48, 49/50, 51, 53/54, 56, 58/59

BLACK WHITE

37, 38, 39/40, 41, 42, 43, 44, 45/46, 47, 48, 49/50, 51, 53/54, 56, 58/59

LIGHT BLUE

Col semi-italien thermocollé | Patte 7 boutons avec boutons assortis | Ourlet arrondi | Empiècement arrière | Surpiqûre simple autour des emmanchures | Manches et coutures latérales à couture double | Poignet à double boutonnage réglable avec patte de boutonnage pointue | Poche plaquée avec coins angulaires port du côté gauche | Bouton de rechange cousu sur l'étiquette d'entretien | Étiquette en tissu Kustom Kit® à l'arrière



KUSTOM KIT®



**K242** | KK242 **Women's Tailored Fit Poplin Shirt Long Sleeve**

65% polyester / 35% coton  
32 (6), 34 (8), 36 (10), 38 (12), 40 (14), 42 (16), 44 (18), 46 (20), 48 (22), 50 (24), 52 (26), 54 (28)  
105 g/m<sup>2</sup> Kustom Kit

BLACK LIGHT BLUE WHITE

Col montant thermocollé (pas de renforts) | Patte 7 boutons avec boutons assortis | Ourlet arrondi | Empiècement arrière | Surpiqûre simple autour des emmanchures | Manches et coutures latérales à couture double | Poignet à double boutonnage réglable avec patte de boutonnage pointue | Pincés sous la poitrine | Pincés à l'arrière de l'ourlet au point sous le bras | Bouton de rechange cousu sur l'étiquette d'entretien | Étiquette Kustom Kit® tissée dans le dos



KUSTOM KIT®



**K192** | KK192 **Men's Slim Fit Business Shirt Long Sleeve**

55% coton / 45% polyester  
36 (14), 37 (S/14H), 38 (15), 39/40 (M/15H), 41 (16), 42 (L/16H), 43 (17), 44 (XL/17H), 45/46 (18)  
105 g/m<sup>2</sup> Kustom Kit

BLACK WHITE

Col montant thermocollé | Simple couture à l'emmanchure | Doubles coutures aux manches et sur les côtés | Empiècement arrière | Ourlet arrondi | Deux pincés sur le dos | Bouton de rechange | Facile à repasser

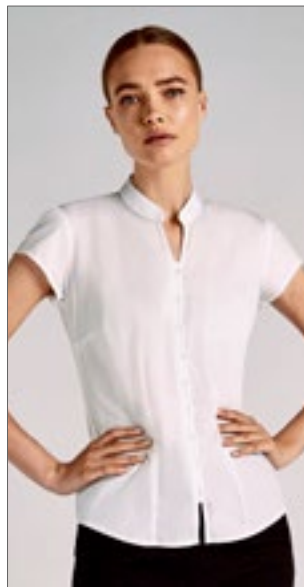

KUSTOM KIT®



**K727** | KK727 **Tailored Fit Mandarin Collar Poplin Blouse Cap Sleeve**

65% polyester / 35% coton  
34 (XS/8), 36 (S/10), 38 (M/12), 40 (L/14), 42 (XL/16), 44 (XXL/18), 46 (3XL/20)  
115 g/m<sup>2</sup> Kustom Kit

BLACK WHITE

Popeline de coton | Bouton de rechange | Col mandarin légèrement renforcé | coupe moulante | Facile à repasser | Patte intérieure frontale

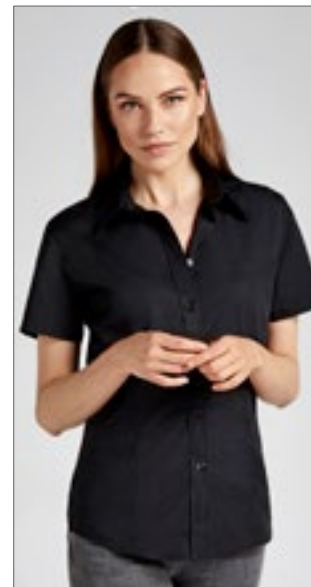

KUSTOM KIT®



**K728** | KK728 **Women's Classic Fit Workforce Poplin Shirt Short Sleeve**

65% polyester / 35% coton  
34 (XS/8), 36 (S/10), 38 (M/12), 40 (L/14), 42 (XL/16), 44 (XXL/18), 46 (3XL/20), 48 (4XL/22), 50 (5XL/24), 52 (6XL/26), 54 (7XL/28)  
115 g/m<sup>2</sup> Kustom Kit

BLACK WHITE

Popeline de coton | Chemise en popeline | Légèrement cintrée | Facile à repasser | Col renforcé | Coutures doubles aux manches et aux côtés | Empiècement arrière | Poche poitrine jointe en option

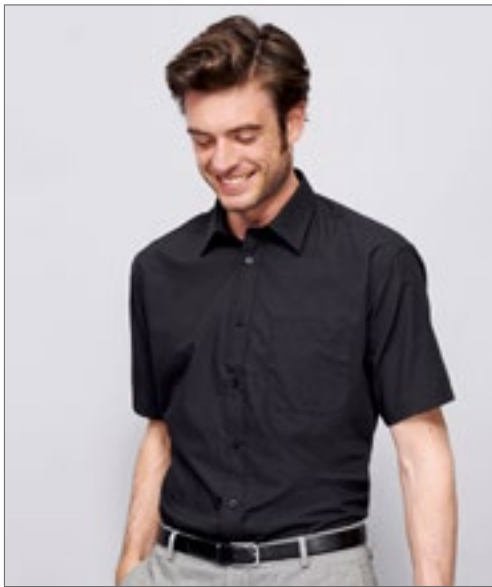

SOL'S  
the fair spirit



**L622** | 16050 **Popeline-Shirt Bristol Short Sleeve**

65% polyester / 35% coton  
S, M, L, XL, XXL, 3XL, 4XL  
105 g/m<sup>2</sup> (White: 95 g/m<sup>2</sup>)

SOL'S

BLACK MIDDLE BLUE WHITE

Patte 7 boutons ton sur ton | Col renforcé | Poche côté cœur



SOL'S  
the fair spirit

NEW  
COLOUR



**L620** | 16070 **Popeline-Blouse Escape Short Sleeve**

65% polyester / 35% coton  
XS, S, M, L, XL, XXL, 3XL  
105 g/m<sup>2</sup> (White: 95 g/m<sup>2</sup>)

SOL'S

BLACK DARK BLUE MIDDLE BLUE PEARL GREY  
SKY BLUE WHITE

Patte 7 boutons ton sur ton | Col renforcé | Poche côté cœur



SOL'S  
the fair spirit



**L623** | 16040 **Popeline-Shirt Baltimore Long Sleeve**

65% polyester / 35% coton  
S, M, L, XL, XXL, 3XL, 4XL  
105 g/m<sup>2</sup> (White: 95 g/m<sup>2</sup>)

SOL'S

BLACK MIDDLE BLUE WHITE

Patte avec 7 boutons ton sur ton | Col renforcé | Poche côté cœur | Poignets 2 boutons ajustables et patte capucin



SOL'S  
the fair spirit



NEW  
COLOUR



**L621** | 16060 **Popeline-Blouse Executive Long Sleeve**

65% polyester / 35% coton  
XS, S, M, L, XL, XXL, 3XL  
105 g/m<sup>2</sup> (White: 95 g/m<sup>2</sup>)

SOL'S

BLACK DARK BLUE MIDDLE BLUE PEARL GREY  
SKY BLUE WHITE

Patte avec 7 boutons ton sur ton | Col renforcé | Poche côté cœur | Poignets 2 boutons ajustables et patte capucin



BEST SELLER



BEST SELLER



PREMIER®



**PW200 | PR200 Men's Poplin Long Sleeve Shirt**

65% polyester / 35% coton  
 37 (14H), 38 (15), 39,5 (15H), 41 (16), 42 (16H), 43 (17), 44,5 (17H), 46 (18), 47 (18H), 48 (19), 50 (20), 52 (21), 54 (22)  
 105 g/m<sup>2</sup> Premier Workwear

37, 38, 39,5, 41, 42, 43, 44,5, 46, 47, 48, 50, 52, 54

BLACK WHITE

37, 38, 39,5, 41, 42, 43, 44,5, 46, 47, 48

AQUA	AUBERGINE	BOTTLE
BROWN	BURGUNDY	DARK GREY
EMERALD	HOT PINK	KHAKI
LIGHT BLUE	LILAC	LIME
MID BLUE	NATURAL	NAVY
ORANGE	PINK	PURPLE
RED	RICH VIOLET	ROYAL
SAPPHIRE	SILVER	STEEL
TURQUOISE		

Poche poitrine côté gauche | Entretien facile | Manches longues avec poignets boutonnés | WRAP certifié

PREMIER®



**PW300 | PR300 Women's Poplin Long Sleeve Blouse**

65% polyester / 35% coton  
 34 (XXS/6), 36 (XS/8), 38 (S/10), 40 (M/12), 42 (L/14), 44 (XL/16), 46 (XXL/18), 48 (3XL/20), 50 (4XL/22), 52 (5XL/24), 54 (6XL/26)  
 105 g/m<sup>2</sup> (White: 115 g/m<sup>2</sup>) Premier Workwear

AQUA	AUBERGINE	BLACK
BOTTLE	BROWN	BURGUNDY
DARK GREY	EMERALD	HOT PINK
KHAKI	LIGHT BLUE	LILAC
LIME	MID BLUE	NATURAL
NAVY	ORANGE	PINK
PURPLE	RED	RICH VIOLET
ROYAL	SAPPHIRE	SILVER
STEEL	TURQUOISE	WHITE

Entretien facile | Ourlet inférieur arrondi | Boutons nacrés sur la chemise blanche, boutons de couleur unicolore sur la chemise noir | Boutonnière 2 boutons | WRAP certifié



**PW202** | PR202 **Men's Poplin Short Sleeve Shirt**

65% polyester / 35% coton  
 37 (14H), 38 (15), 39,5 (15H), 41 (16), 42 (16H), 43 (17), 44,5 (17H), 46 (18), 47 (18H), 48 (19), 50 (20), 52 (21), 54 (22)  
 105 g/m<sup>2</sup> Premier Workwear

37, 38, 39,5, 41, 42, 43, 44,5, 46, 47, 48, 50, 52, 54

BLACK | WHITE

37, 38, 39,5, 41, 42, 43, 44,5, 46, 47, 48

AQUA	AUBERGINE	BOTTLE	BROWN
BURGUNDY	DARK GREY	EMERALD	HOT PINK
KHAKI	LIGHT BLUE	LILAC	LIME
MID BLUE	NATURAL	NAVY	ORANGE
PINK	PURPLE	RED	RICH VIOLET
ROYAL	SAPPHIRE	SILVER	STEEL
TURQUOISE			

Manches courtes | Entretien facile | Boutons unicolore | Poche poitrine côté gauche | Col renforcé | Complémentaire au modèle PW302 pour femme | WRAP certifié



**PW302** | PR302 **Women's Poplin Short Sleeve Blouse**

65% polyester / 35% coton  
 34 (XXS/6), 36 (XS/8), 38 (S/10), 40 (M/12), 42 (L/14), 44 (XL/16), 46 (XXL/18), 48 (3XL/20), 50 (4XL/22), 52 (5XL/24), 54 (6XL/26)  
 105 g/m<sup>2</sup> (White: 115 g/m<sup>2</sup>) Premier Workwear

AQUA	AUBERGINE	BLACK	BOTTLE
BROWN	BURGUNDY	DARK GREY	EMERALD
HOT PINK	KHAKI	LIGHT BLUE	LILAC
LIME	MID BLUE	NATURAL	NAVY
ORANGE	PINK	PURPLE	RED
RICH VIOLET	ROYAL	SAPPHIRE	SILVER
STEEL	TURQUOISE	WHITE	

Tissu de popeline, entretien facile | Manches courtes | Boutons DTM | Col souple | Ourlet inférieur arrondi | Coupe cintrée avec des pinces | WRAP certifié



**PW244** | PR244 **Men's Stretch Fit Poplin Long Sleeve Cotton Shirt**

97% coton / 3% élasthanne  
**XS, S, M, L, XL, XXL, 3XL, 4XL**  
 115 g/m<sup>2</sup>

Premier Workwear

**BLACK** **PALE BLUE (CA. PANTONE 2717C)** **SILVER (CA. PANTONE 428)** **WHITE**

Patte de boutonnage simple pour un style harmonieux | Col cut-away | Ourlet courbé | Tissu stretch- extensible et doux au toucher | Coupe cintrée | Coton



**PW344** | PR344 **Women's Stretch Fit Poplin Long Sleeve Cotton Shirt**

97% coton / 3% élasthanne  
**XS, S, M, L, XL, XXL, 3XL**  
 115 g/m<sup>2</sup>

Premier Workwear

**BLACK** **PALE BLUE (CA. PANTONE 2717C)** **SILVER (CA. PANTONE 428)** **WHITE**

Patte de boutonnage simple pour un style harmonieux | Ourlet courbé | Pincés au dos pour un ajustement féminin | Tissu stretch- extensible et doux au toucher | Coupe cintrée | Coton

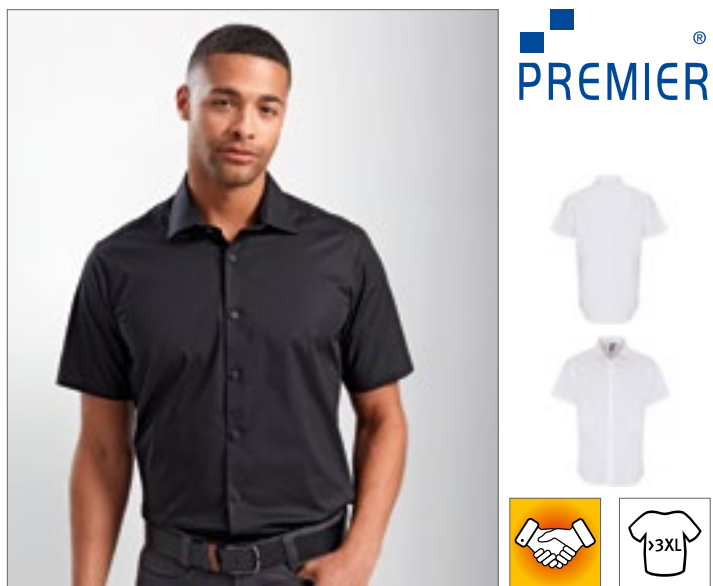

**PW246** | PR246 **Men's Stretch Fit Poplin Short Sleeve Cotton Shirt**

97% coton / 3% élasthanne  
**XS, S, M, L, XL, XXL, 3XL, 4XL**  
 115 g/m<sup>2</sup>

Premier Workwear

**BLACK** **PALE BLUE (CA. PANTONE 2717C)** **SILVER (CA. PANTONE 428)** **WHITE**

Patte de boutonnage simple pour un style harmonieux | Col cut-away | Ourlet courbé | Tissu stretch- extensible et doux au toucher | Coupe cintrée | Coton



**PW346** | PR346 **Women's Stretch Fit Poplin Short Sleeve Cotton Shirt**

97% coton / 3% élasthanne  
**XS, S, M, L, XL, XXL, 3XL**  
 115 g/m<sup>2</sup>

Premier Workwear

**BLACK** **PALE BLUE (CA. PANTONE 2717C)** **SILVER (CA. PANTONE 428)** **WHITE**

Patte de boutonnage simple pour un style harmonieux | Ourlet courbé | Pincés au dos pour un ajustement féminin | Tissu stretch- extensible et doux au toucher | Coton | Manches courtes | Coupe ajustée



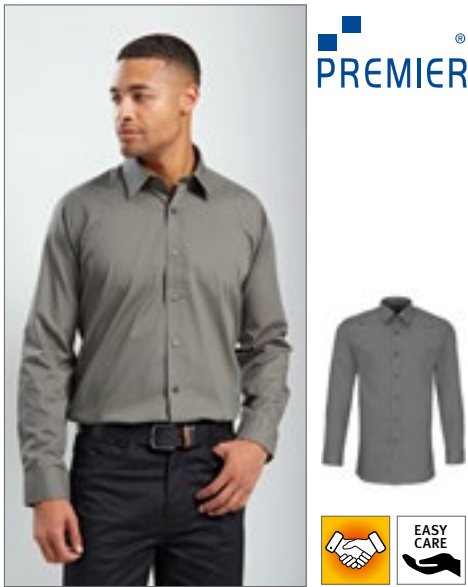

**PREMIER®**



**PW204 | PR204**  
**Men's Long Sleeve Fitted Poplin Shirt**

65% polyester / 35% coton  
14,5 (37), 15 (38), 15,5 (39,5), 16 (41), 16,5 (42), 17 (43), 17,5 (44,5)  
105 g/m<sup>2</sup> Premier Workwear

BLACK	DARK GREY	LIGHT BLUE
WHITE		

Coupe plus ajustée | Col renforcé | Fournie avec poche supplémentaire pour fixation si nécessaire | Manches longues avec poignets boutonnés | Les manchettes conviendront également aux boutons de manchette Leren uitspreken | Entretien facile | Complémentaire au PW200 et PW299 | WRAP certifié

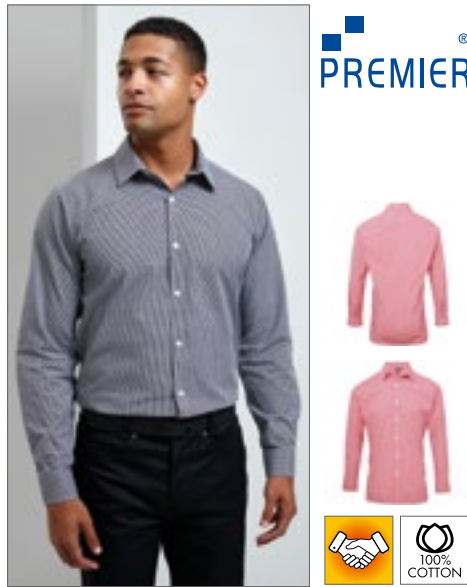

**PREMIER®**



**PW220 | PR220**  
**Men's Microcheck (Gingham) Long Sleeve Cotton Shirt**

100% coton  
XS, S, M, L, XL, XXL, 3XL  
115 g/m<sup>2</sup> Premier Workwear

BLACK/WHITE	LIGHT BLUE (CA. PANTONE 7451)/WHITE
NAVY (CA. PANTONE 2766)/WHITE	RED (CA. PANTONE 200)/WHITE

Coton Poplin | Motif à carreaux | Coupe ajustée | Col souple | Manchettes à doubles boutons

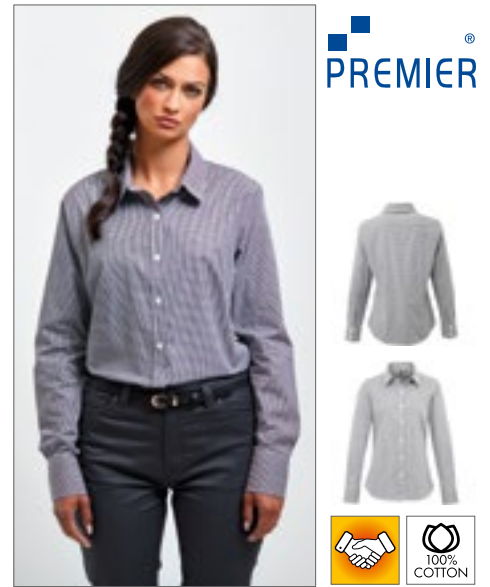

**PREMIER®**



**PW320 | PR320**  
**Women's Microcheck (Gingham) Long Sleeve Cotton Shirt**

100% coton  
XS, S, M, L, XL, XXL, 3XL  
115 g/m<sup>2</sup> Premier Workwear

BLACK/WHITE	LIGHT BLUE (CA. PANTONE 7451)/WHITE
NAVY (CA. PANTONE 2766)/WHITE	RED (CA. PANTONE 200)/WHITE

Coton Poplin | Motif à carreaux | Coupe ajustée | Panneau inséré à la poitrine et au dos pour une coupe plus ajustée | Ourlet | Col souple | Manchettes à doubles boutons



**RUSSELL COLLECTION**



**Z926F | R-926F-0**  
**Ladies' 3/4 Sleeve Fitted Polycotton Poplin Shirt**

65% polyester / 35% coton  
XS (34), S (36), M (38), L (40), XL (42), XXL (44), 3XL (46), 4XL (48)  
105 g/m<sup>2</sup> (White: 110 g/m<sup>2</sup>) Russell Collection

BLACK	CLASSIC RED	CONVOY GREY
CORPORATE BLUE	FRENCH NAVY	WHITE

Coupe contemporaine et ajustée | Les chemises popeline sont à la fois élégantes et extrêmement polyvalentes | Deux poignets étroits ajustables | Manches 3/4 | Ourlet courbé | Pincés sur les panneaux avant et arrière pour une forme ajustée | Empiècement stylisé sur l'épaule | Bouton de rechange | Patte de boutonnage couverte | Entretien facile



**BEST SELLER**

**RUSSELL COLLECTION**



**Z924 | R-924M-0**  
**Men's Long Sleeve Tailored Polycotton Poplin Shirt**

65% polyester / 35% coton  
S (37/38), M (39/40), L (41/42), XL (43/44), XXL (45/46), 3XL (47/48), 4XL (49/50)  
105 g/m<sup>2</sup> (White: 110 g/m<sup>2</sup>) Russell Collection

BLACK	CLASSIC RED	CONVOY GREY
CORPORATE BLUE	FRENCH NAVY	WHITE

Les chemises popeline sont à la fois élégantes et extrêmement polyvalentes | Coupe contemporaine et ajustée | Ourlet courbé | Col désossé semi-coupé et rigidifié | Bouton de rechange | Repassage facile | Poignets ajustables à bords arrondis à deux boutons, avec possibilité de pose de boutons de manchettes



**RUSSELL COLLECTION**



**Z924F | R-924F-0**  
**Ladies' Long Sleeve Fitted Polycotton Poplin Shirt**

65% polyester / 35% coton  
XS (34), S (36), M (38), L (40), XL (42), XXL (44), 3XL (46), 4XL (48)  
105 g/m<sup>2</sup> (White: 110 g/m<sup>2</sup>) Russell Collection

BLACK	CLASSIC RED	CONVOY GREY
CORPORATE BLUE	FRENCH NAVY	WHITE

Pincés au niveau de l'ourlet avant du buste et de l'empècement arrière pour une forme ajustée et moderne | Poignets arrondis à deux boutons | Empiècement stylisé sur l'épaule | Patte de boutonnage couverte | Ourlet courbé | Bouton de rechange | Entretien facile



RUSSELL COLLECTION



**Z925** | R-925M-0  
**Men's Short Sleeve Tailored Polycotton Poplin Shirt**

65% polyester / 35% coton  
S (37/38), M (39/40), L (41/42), XL (43/44), XXL (45/46), 3XL (47/48), 4XL (49/50)  
105 g/m<sup>2</sup> (White: 110 g/m<sup>2</sup>)  
Russell Collection

BLACK	CLASSIC RED	CONVOY GREY
CORPORATE BLUE	FRENCH NAVY	WHITE

Coupe contemporaine et ajustée | Ourlet courbé | Double ourlet sur la manche | Col désossé semi-coupé et rigidifié | Les chemises popeline sont à la fois élégantes et extrêmement polyvalentes | Bouton de rechange | Entretien facile



RUSSELL COLLECTION



**Z925F** | R-925F-0  
**Ladies' Cap Sleeve Fitted Polycotton Poplin Shirt**

65% polyester / 35% coton  
XS (34), S (36), M (38), L (40), XL (42), XXL (44), 3XL (46), 4XL (48)  
105 g/m<sup>2</sup> (White: 110 g/m<sup>2</sup>)  
Russell Collection

BLACK	CLASSIC RED	CONVOY GREY
CORPORATE BLUE	FRENCH NAVY	WHITE

Coupe contemporaine et ajustée | Les chemises popeline sont à la fois élégantes et extrêmement polyvalentes | Pincés sur les panneaux avant et arrière pour une forme ajustée | Patte de boutonnage couverte | Ourlet courbé | Mancherons mode | Empiècement stylisé sur l'épaule | Bouton de rechange | Entretien facile



RUSSELL COLLECTION



**Z934** | R-934M-0  
**Men's Long Sleeve Classic Polycotton Poplin Shirt**

65% polyester / 35% coton  
S (37/38), M (39/40), L (41/42), XL (43/44), XXL (45/46), 3XL (47/48), 4XL (49/50)  
105 g/m<sup>2</sup> (White: 110 g/m<sup>2</sup>)  
Russell Collection

BLACK	BRIGHT ROYAL	CLASSIC RED
CONVOY GREY	CORPORATE BLUE	FRENCH NAVY
WHITE		

Coupe classique | Tissu mélangé facile d'entretien | Poche de poitrine gauche | Col Kent raidi et désossé | Col droit | Empiècement dans le dos avec 2 plis latéraux | Poignets réglables par deux boutons | 1 bouton sur la manchette | Tissu robuste et durable | Patte de boutonnage avec 7 boutons ton-sur-ton | Bouton de rechange



RUSSELL COLLECTION



**Z935** | R-935M-0  
**Men's Short Sleeve Classic Polycotton Poplin Shirt**

65% polyester / 35% coton  
S (37/38), M (39/40), L (41/42), XL (43/44), XXL (45/46), 3XL (47/48), 4XL (49/50)  
105 g/m<sup>2</sup> (White: 110 g/m<sup>2</sup>)  
Russell Collection

BLACK	BRIGHT ROYAL	CLASSIC RED
CONVOY GREY	CORPORATE BLUE	FRENCH NAVY
WHITE		

Coupe classique | Tissu mélangé facile d'entretien | Patte de boutonnage avec 7 boutons ton-sur-ton | Col droit | Col Kent raidi et désossé | Poche de poitrine gauche | Tissu robuste et durable | Bouton de rechange



RUSSELL COLLECTION



**Z935F** | R-935F-0  
**Ladies' Short Sleeve Classic Polycotton Poplin Shirt**

65% polyester / 35% coton  
XS (34), S (36), M (38), L (40), XL (42), XXL (44), 3XL (46), 4XL (48)  
105 g/m<sup>2</sup> (White: 110 g/m<sup>2</sup>)  
Russell Collection

BLACK	BRIGHT ROYAL	CLASSIC RED
CONVOY GREY	CORPORATE BLUE	FRENCH NAVY
WHITE		

Coupe classique | Tissu mélangé facile d'entretien | Patte de boutonnage avec 7 boutons ton-sur-ton | Col classique | Bouton de rechange | Poche de poitrine gauche



RUSSELL COLLECTION



**Z934F** | R-934F-0  
**Ladies' Long Sleeve Classic Polycotton Poplin Shirt**

65% polyester / 35% coton  
XS (34), S (36), M (38), L (40), XL (42), XXL (44), 3XL (46), 4XL (48)  
105 g/m<sup>2</sup> (White: 110 g/m<sup>2</sup>)  
Russell Collection

BLACK	BRIGHT ROYAL	CLASSIC RED
CONVOY GREY	CORPORATE BLUE	FRENCH NAVY
WHITE		

Coupe classique | Chemisier popeline élégant | Tissu mélangé facile d'entretien | Patte de boutonnage avec 7 boutons ton-sur-ton | Col classique | Poche de poitrine gauche | Bouton de rechange | Poignets ajustables à bords arrondis à deux boutons



**RUSSELL** SINCE 1902  
COLLECTION

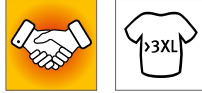

**Z937** | R-937M-0

## Men's Short Sleeve Classic Pure Cotton Poplin Shirt

100% coton

**S (37/38), M (39/40), L (41/42), XL (43/44), XXL (45/46), 3XL (47/48), 4XL (49/50)**

125 g/m<sup>2</sup> (White: 120 g/m<sup>2</sup>)

Russell Collection

BLACK  WHITE

Coton peigné | Entretien facile | Patte de boutonnage avec 7 boutons ton-sur-ton | Couture droite | Col Kent raidi et désossé | Poche de poitrine gauche | Bouton de rechange | Coupe classique



**RUSSELL** SINCE 1902  
COLLECTION

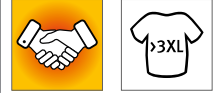

**Z937F** | R-937F-0

## Ladies' Short Sleeve Classic Pure Cotton Poplin Shirt

100% coton

**XS (34), S (36), M (38), L (40), XL (42), XXL (44), 3XL (46), 4XL (48)**

125 g/m<sup>2</sup> (White: 120 g/m<sup>2</sup>)

Russell Collection

BLACK  WHITE

Coton peigné | Entretien facile | Patte de boutonnage avec 7 boutons ton-sur-ton | Ourlet courbé | Col classique | Poche de poitrine gauche | Bouton de rechange | Coupe classique



**RUSSELL** SINCE 1902  
COLLECTION



**Z936** | R-936M-0

## Men's Long Sleeve Classic Pure Cotton Poplin Shirt

100% coton

**S (37/38), M (39/40), L (41/42), XL (43/44), XXL (45/46), 3XL (47/48), 4XL (49/50)**

125 g/m<sup>2</sup> (White: 120 g/m<sup>2</sup>)

Russell Collection

BLACK  WHITE

Coton peigné | Entretien facile | Patte de boutonnage avec 7 boutons ton-sur-ton | Couture droite | Col Kent raidi et désossé | Poche de poitrine gauche | Bouton de rechange | Poignets réglables par deux boutons | 1 bouton sur la manchette | Coupe classique



**RUSSELL** SINCE 1902  
COLLECTION



**Z936F** | R-936F-0

## Ladies' Long Sleeve Classic Pure Cotton Poplin Shirt

100% coton

**XS (34), S (36), M (38), L (40), XL (42), XXL (44), 3XL (46), 4XL (48)**

125 g/m<sup>2</sup> (White: 120 g/m<sup>2</sup>)

Russell Collection

BLACK  WHITE

Coton peigné | Entretien facile | Patte de boutonnage avec 7 boutons ton-sur-ton | Ourlet courbé | Col classique | Poche de poitrine gauche | Bouton de rechange | Le chemisier est doté de poignets réglables arrondis à 2 boutons | Coupe classique



**TJ**  
TEE JAYS®



**TJ4024** | 4024 **Stretch Luxury Shirt**

96% coton / 4% élasthanne

S, M, L, XL, XXL, 3XL

113 g/m<sup>2</sup>

Tee Jays

BLACK LIGHT BLUE WHITE

Chemise ajustée pour homme en tissu extensible | Bouton sous le col avec positionnement entièrement invisible des boutons et poignets à deux boutons | Coupe cintrée | Col et poignets thermocollés | Empiècement arrière | Pincés à l'arrière | Ourlet



**TJ**  
TEE JAYS®



**TJ4025** | 4025 **Women's Stretch Luxury Shirt**

96% coton / 4% élasthanne

XS, S, M, L, XL, XXL, 3XL

113 g/m<sup>2</sup>

Tee Jays

BLACK LIGHT BLUE WHITE

Coupe cintrée | Col et poignet cousu | Empiècement dans le dos avec 2 plis latéraux | Pincés à l'arrière | Ourlet | Repassage facile | Boutons avec marquage « Tee Jays »





SOL'S  
the fair spirit



L01426 | 01426

### Men's Long Sleeve Stretch Shirt Blake

97% coton / 3% élasthanne

S, M, L, XL, XXL, 3XL, 4XL

120 g/m<sup>2</sup>

SOL'S

BLACK	DARK BLUE	LIGHT BLUE
PEARL GREY	TITANIUM GREY	WHITE

Coupe cintrée | 2 pinces à la taille et dos | Col classique moderne | Patte avec 8 boutons ton sur ton | Poignets à 2 boutons



SOL'S  
the fair spirit



L01427 | 01427

### Women's Long Sleeve Stretch Shirt Blake

97% coton / 3% élasthanne

XS, S, M, L, XL, XXL

120 g/m<sup>2</sup>

SOL'S

BLACK	DARK BLUE	LIGHT BLUE
PEARL GREY	TITANIUM GREY	WHITE

Coupe cintrée | Col classique | Patte avec 8 boutons ton sur ton | Poignets 1 bouton patte capucin | Pincés devant et dos



SOL'S  
the fair spirit



L634 | 17015

### Women's Long Sleeved Stretch Shirt Eden

97% coton / 3% élasthanne

XS, S, M, L, XL, XXL, 3XL

140 g/m<sup>2</sup>

SOL'S

BLACK	BRIGHT SKY	DARK BLUE
WHITE		

Poignets 2 boutons ajustables et patte capucin | Coupe cintrée | Patte avec 7 boutons ton sur ton



SOL'S  
the fair spirit



L632 | 17030

### Men's Stretch-Shirt Broadway Short Sleeve

97% coton / 3% élasthanne

S, M, L, XL, XXL, 3XL, 4XL, 5XL

140 g/m<sup>2</sup>

SOL'S

BLACK	BRIGHT SKY	DARK BLUE
MEDIUM BURGUNDY	WHITE	

Patte avec 7 boutons ton sur ton | Coupe cintrée | Tissu extensible | Col à bouton unique

L630 | 17020

### Women's Stretch-Blouse Excess Short Sleeve

97% coton / 3% élasthanne

XS, S, M, L, XL, XXL, 3XL

140 g/m<sup>2</sup>

SOL'S

BLACK	BRIGHT SKY	DARK BLUE
MEDIUM BURGUNDY	WHITE	

Col à 1 bouton | Coupe cintrée | Pincés devant et dos | Patte avec 7 boutons ton sur ton | Tissu extensible

SOL'S  
the fair spirit

BEST  
SELLER



**L631** | 17010 **Women's Stretch-3/4-Sleeve Blouse Effect**

97% coton / 3% élasthanne  
XS, S, M, L, XL, XXL, 3XL  
140 g/m<sup>2</sup>

SOL'S



Coupe cintrée | Col à 1 bouton | Pincés devant et dos | Patte avec 7 boutons ton sur ton | Manches 3/4 avec fente et revers | Tissu extensible

**L633** | 17000 **Men's Stretch-Shirt Brighton Long Sleeve**

97% coton / 3% élasthanne  
S, M, L, XL, XXL, 3XL, 4XL, 5XL  
140 g/m<sup>2</sup>

SOL'S



Patte avec 7 boutons ton sur ton | Tissu extensible | Poignets 2 boutons et patte capucin | Coupe cintrée | Col à bouton unique





RUSSELL SINCE 1902  
RUSSELL COLLECTION



NEW  
COLOUR

Z960 | R-960M-0

## Men's Long Sleeve Fitted Ultimate Stretch Shirt

75% coton / 25% élastomultiester

S (37/38), M (39/40), L (41/42), XL (43/44), XXL (45/46), 3XL (47/48), 4XL (49/50)

130 g/m<sup>2</sup> (White: 125 g/m<sup>2</sup>)

Russell Collection

BLACK BRIGHT NAVY BRIGHT SKY WHITE

Chemise de haute qualité en 75% coton et 25% en élastomultiester-fibre LYCRA® T400® | Excellente rétention de forme pour une tenue parfaite dans le temps | Gestion de l'humidité pour plus de fraîcheur et de confort | Patte de boutonnage étroite | Coupe cintrée | Nouveau col Kent raidi, cutaway, aux pointes renforcées | Pincés au dos | Poignets à bords carrés avec possibilité de pose de boutons de manchette | Poignets à bords carrés avec possibilité de pose de boutons de manchette | Entretien facile

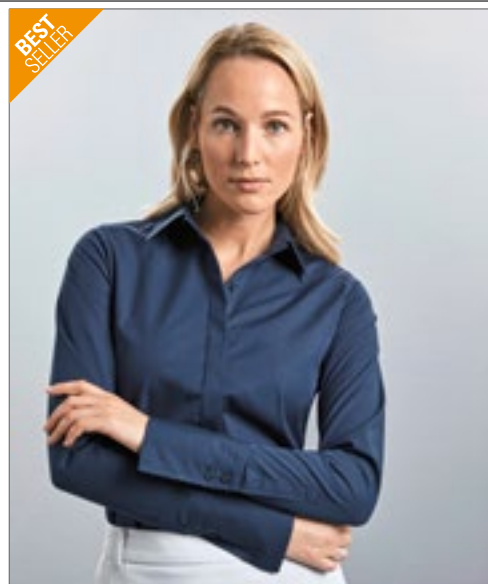

RUSSELL SINCE 1902  
RUSSELL COLLECTION



NEW  
COLOUR

Z960F | R-960F-0

## Ladies' Long Sleeve Fitted Ultimate Stretch Shirt

75% coton / 25% élastomultiester

XS, S, M, L, XL, XXL, 3XL, 4XL

130 g/m<sup>2</sup> (White: 125 g/m<sup>2</sup>)

Russell Collection

BLACK BRIGHT NAVY BRIGHT SKY WHITE

Chemise de haute qualité en 75% coton et 25% en élastomultiester-fibre LYCRA® T400® | Excellente rétention de forme pour une tenue parfaite dans le temps | Gestion de l'humidité pour plus de fraîcheur et de confort | Coupe cintrée | Col moderne, finition soignée | Patte de boutonnage couverte | Pincés au dos | Manchettes napolitaines avec fermeture à un seul bouton | Pas de coutures latérales | Entretien facile



RUSSELL SINCE 1902  
RUSSELL COLLECTION



NEW  
COLOUR

Z966 | R-966M-0

## Men's Long Sleeve Tailored Contrast Ultimate Stretch Shirt

75% coton / 25% élastomultiester

S (37/38), M (39/40), L (41/42), XL (43/44), XXL (45/46), 3XL (47/48), 4XL (49/50)

130 g/m<sup>2</sup> (White: 125 g/m<sup>2</sup>)

Russell Collection

BLACK/OXFORD GREY/CONVOY GREY  
BRIGHT NAVY/OXFORD BLUE/WHITE  
WHITE/OXFORD BLUE/BRIGHT NAVY

75% coton / 25% élastomultiester (fibre Lycra®-élasthanne T400®) | Entretien facile | Dessous de col boutonné | Éléments bicolores contrastés tendance : poignets (intérieur) avec point zigzag, encolure (intérieur) | Couleurs contrastées au niveau de la boutonnière du poignet et de la boutonnière inférieure. | Tissu résistant | Excellente rétention de forme pour une tenue parfaite dans le temps | Coupe allongée | Gestion de l'humidité pour plus de fraîcheur et de confort | Patte de boutonnage étroite | Poignets ajustables arrondis à deux boutons, avec possibilité de pose de boutons de manchettes | Ourlet courbé



RUSSELL SINCE 1902  
RUSSELL COLLECTION



NEW  
COLOUR

Z961 | R-961M-0

## Men's Short Sleeve Fitted Ultimate Stretch Shirt

75% coton / 25% élastomultiester

S (37/38), M (39/40), L (41/42), XL (43/44), XXL (45/46), 3XL (47/48), 4XL (49/50)

130 g/m<sup>2</sup> (White: 125 g/m<sup>2</sup>)

Russell Collection

BLACK BRIGHT NAVY BRIGHT SKY WHITE

Chemise de haute qualité en 75% coton et 25% en élastomultiester-fibre LYCRA® T400® | Excellente rétention de forme pour une tenue parfaite dans le temps | Gestion de l'humidité pour plus de fraîcheur et de confort | Nouveau col Kent raidi, cutaway, aux pointes renforcées | Coupe cintrée | Patte de boutonnage étroite | Pincés au dos | Entretien facile



RUSSELL SINCE 1902  
RUSSELL COLLECTION



NEW  
COLOUR

Z961F | R-961F-0

## Ladies' Short Sleeve Fitted Ultimate Stretch Shirt

75% coton / 25% élastomultiester

XS, S, M, L, XL, XXL, 3XL, 4XL

130 g/m<sup>2</sup> (White: 125 g/m<sup>2</sup>)

Russell Collection

BLACK BRIGHT NAVY BRIGHT SKY WHITE

Chemise de haute qualité en 75% coton et 25% en élastomultiester-fibre LYCRA® T400® | Excellente rétention de forme pour une tenue parfaite dans le temps | Gestion de l'humidité pour plus de fraîcheur et de confort | Coupe cintrée | Col moderne, finition soignée | Patte de boutonnage couverte | Pas de coutures latérales | Pincés au dos | Entretien facile

# ■ BUSINESS (CHEMISES & CHEMISIERS STRETCH)



RUSSELL SINCE 1982  
RUSSELL COLLECTION



**Z946** | R-946M-0 **Men's Long Sleeve Fitted Stretch Shirt**

97% coton / 3% élasthanne

S (37/38), M (39/40), L (41/42), XL (43/44), XXL (45/46), 3XL (47/48), 4XL (49/50)

140 g/m<sup>2</sup>

Russell Collection

BLACK CHOCOLATE PORT WHITE

Chemise ajustée tendance | Coton peigné | Tissu extensible facile à entretenir | Col élégant, semi-échancré | Patte de boutonnage avec 7 boutons ton-sur-ton | Poignets en onglet à deux boutons et patte capucin à un bouton | Ourlet courbé | Bouton de rechange



RUSSELL SINCE 1982  
RUSSELL COLLECTION



STRETCH

**Z946F** | R-946F-0 **Ladies' 3/4 Sleeve Fitted Stretch Shirt**

97% coton / 3% élasthanne

XS (34), S (36), M (38), L (40), XL (42), XXL (44)

140 g/m<sup>2</sup>

Russell Collection

BLACK CHOCOLATE PORT WHITE

Chemisier tendance à ourlet arrondi | Coton peigné | Tissu extensible facile à entretenir | Col classique | Patte de boutonnage avec 7 boutons ton-sur-ton | Manches trois-quarts élégantes à bord fendu au niveau du coude | Les pinces au dos et sur le devant soulignent la coupe féminine | Ourlet courbé | Bouton de rechange



RUSSELL SINCE 1982  
RUSSELL COLLECTION



**Z947** | R-947M-0 **Men's Short Sleeve Fitted Stretch Shirt**

97% coton / 3% élasthanne

S (37/38), M (39/40), L (41/42), XL (43/44), XXL (45/46), 3XL (47/48), 4XL (49/50)

140 g/m<sup>2</sup>

Russell Collection

BLACK CHOCOLATE PORT WHITE

Chemise ajustée tendance | Version à manches courtes du Z946 | Coton peigné | Tissu extensible facile à entretenir | Patte de boutonnage avec 7 boutons ton-sur-ton | Nouveau col Kent raidi aux pointes renforcées, 1 bouton | Ourlet courbé | Bouton de rechange



RUSSELL SINCE 1982  
RUSSELL COLLECTION



STRETCH

**Z947F** | R-947F-0 **Ladies' Short Sleeve Fitted Stretch Shirt**

97% coton / 3% élasthanne

XS (34), S (36), M (38), L (40), XL (42), XXL (44)

140 g/m<sup>2</sup>

Russell Collection

BLACK CHOCOLATE PORT WHITE

Chemisier ajusté et moderne | Coton peigné | Mancherons élégants | Pince dorsale extra basse pour une décoration optimisée dans la partie supérieure | Tissu extensible facile à entretenir | Pincés dans le dos et sur le devant | Patte de boutonnage avec 7 boutons ton-sur-ton | Col classique | Ourlet courbé | Bouton de rechange



**BEST  
SELLER**

**RUSSELL** SINCE 1902  
COLLECTION



Z956 | R-956M-0

## Men's Long Sleeve Classic Ultimate Non-Iron Shirt

100% coton

S (37/38), M (39/40), L (41/42), XL (43/44), XXL (45/46), 3XL (47/48), 4XL (49/50)

120 g/m<sup>2</sup>

Russell Collection

**BLACK** **BRIGHT SKY** **WHITE**

Coton micro sergé (coton peigné) | Tissu sans repassage | Col boutonné | Poche de poitrine gauche | Poignet à bord coupé réglable par 2 boutons | Peut également être portée avec des boutons de manchette | Ourlet courbé | Empiècement d'épaule arrière avec deux plis insérés dans le côté de l'empiècement | Bouton de rechange | Coupe classique



**RUSSELL** SINCE 1902  
COLLECTION



Z956F | R-956F-0

## Ladies' Long Sleeve Tailored Ultimate Non-Iron Shirt

100% coton

XS (34), S (36), M (38), L (40), XL (42), XXL (44), 3XL (46), 4XL (48)

120 g/m<sup>2</sup>

Russell Collection

**BLACK** **BRIGHT SKY** **WHITE**

Coton micro sergé (coton peigné) | Coupe cintrée, féminine | Tissu sans repassage | Col décontracté à bords longs | Fermeture à double boutonnage | Longue manchette évasée à bord carré avec fermeture par un seul bouton | Peut également être portée avec des boutons de manchette | Ourlet courbé | Bouton de rechange



**BEST  
SELLER**

**RUSSELL** SINCE 1902  
COLLECTION



Z958 | R-958M-0

## Men's Long Sleeve Tailored Ultimate Non-Iron Shirt

100% coton

S (37/38), M (39/40), L (41/42), XL (43/44), XXL (45/46), 3XL (47/48), 4XL (49/50)

120 g/m<sup>2</sup>

Russell Collection

**BLACK** **BRIGHT SKY** **WHITE**

Coton micro sergé (coton peigné) | Coupe contemporaine et ajustée | Tissu sans repassage | Col Kent raidi aux pointes renforcées | Poignet à bord coupé réglable par 2 boutons | Peut également être portée avec des boutons de manchette | Ourlet courbé | Bouton de rechange



# ■ BUSINESS (CHEMISES & CHEMISIERS SERGÉ)



**RUSSELL** SINCE 1900  
COLLECTION



**Z957** | R-957M-0 **Men's Short Sleeve Classic Ultimate Non-Iron Shirt**

100% coton  
S (37/38), M (39/40), L (41/42), XL (43/44), XXL (45/46), 3XL (47/48), 4XL (49/50)  
120 g/m<sup>2</sup> Russell Collection

BLACK BRIGHT SKY WHITE

Coton micro sergé (coton peigné) | Tissu sans repassage | Col boutonné | Poche de poitrine gauche | Double ourlet sur la manche | Ourlet courbé | Empiècement d'épaule arrière avec deux plis insérés dans le côté de l'empiècement | Bouton de rechange | Coupe classique



**RUSSELL** SINCE 1900  
COLLECTION



**Z957F** | R-957F-0 **Ladies' Short Sleeve Tailored Ultimate Non-Iron Shirt**

100% coton  
XS (34), S (36), M (38), L (40), XL (42), XXL (44), 3XL (46), 4XL (48)  
120 g/m<sup>2</sup> Russell Collection

BLACK BRIGHT SKY WHITE

Coton micro sergé (coton peigné) | Coupe cintrée, féminine | Tissu sans repassage | Col décontracté à bords longs | Fermeture à double boutonnage | Double ourlet sur la manche | Ourlet courbé | Bouton de rechange



**SOL'S**  
the fair spirit



**L602** | 00551 **Men's Long Sleeve Shirt Business**

100% coton  
S, M, L, XL, XXL, 3XL, 4XL  
120 g/m<sup>2</sup> SOL'S

BLACK BRIGHT SKY TITANIUM GREY WHITE

100 % coton micro twill | Infroissable | Coupe droite | Col à 2 boutons classique | Patte 7 boutons ton sur ton | Poignet avec 2 boutons ajustable | Poche poitrine | 100 % coton sergé | Fond rond

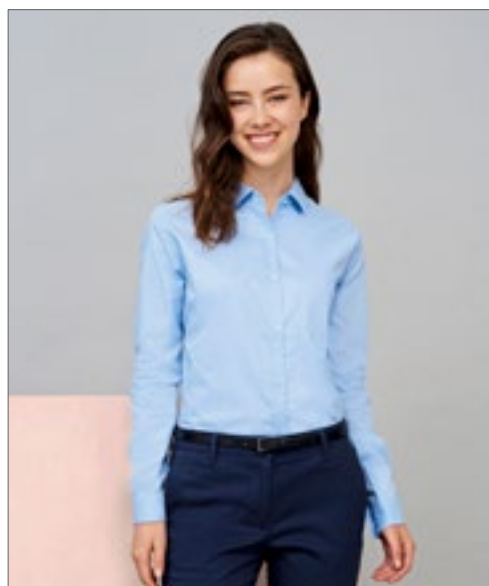

**SOL'S**  
the fair spirit



**L603** | 00554 **Women's Long Sleeve Shirt Business**

100% coton  
XS, S, M, L, XL, XXL, 3XL  
120 g/m<sup>2</sup> SOL'S

BLACK BRIGHT SKY TITANIUM GREY WHITE

100 % coton micro twill | Infroissable | Coupe droite | Col classique | Patte 7 boutons ton sur ton | Poignet avec 2 boutons ajustable | Poche poitrine | 2 pinces poitrine | Fond rond



**BROOK TAVERNER**  
SINCE 1912



**BR603** | 5647

**Sophisticated Collection Avalino Jacket**

54% polyester / 44% laine / 2% élasthanne

Regular UK (EU): 34 (44), 36 (46), 38 (48), 40 (50), 42 (52-54), 44 (54-56), 46 (58), 48 (60), 50 (62), 52 (64), Longue: 38 (48), 40 (50), 42 (52-54), 44 (54-56), 46 (58), 48 (60)

180 g/m<sup>2</sup>

Brook Taverner

BLACK CHARCOAL MID BLUE NAVY

Veste à boutonnage simple | Coupe ajustée | 2 boutons devant | Fentes latérales | 3 poches intérieures | Poche pour téléphone portable | Lavable en machine à 40°C ou nettoyage à sec | Test de boulochage 4/5 | Test Martindale 60 000 cycles d'abrasion sans fil casse



**BROOK TAVERNER**  
SINCE 1912



**BR602** | 5985

**Sophisticated Collection Cassino Jacket**

54% polyester / 44% laine / 2% élasthanne

Regular UK (EU): 34 (44), 36 (46), 38 (48), 40 (50), 42 (52-54), 44 (54-56), 46 (58), Longue: 34 (44), 36 (46), 38 (48), 40 (50), 42 (52-54), 44 (54/56)

180 g/m<sup>2</sup>

Brook Taverner

BLACK CHARCOAL MID BLUE NAVY

Veste slim fit avec simple boutonnage | Veston courte | 2 boutons devant | Fentes latérales | Poche ticket | Mince revers avec couture surpiquée | Intérieur nouvellement conçu avec des poches intérieures étroites | Lavable en machine à 40°C ou nettoyage à sec | Test de boulochage 4/5 | Test Martindale 60 000 cycles d'abrasion sans fil casse

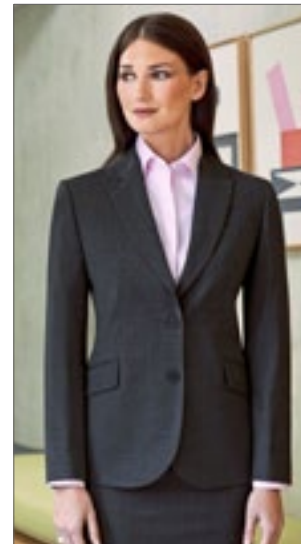

**BROOK TAVERNER**  
SINCE 1912



**BR601** | 2222

**Sophisticated Collection Novara Jacket**

54% polyester / 44% laine / 2% élasthanne

Regular UK (EU): 6 (34), 8 (36), 10 (38), 12 (40), 14 (42), 16 (44), 18 (46), 20 (48), 22 (50), 24 (52) / Longue: 8 (36), 10 (38), 12 (40), 14 (42), 16 (44), 18 (46)

180 g/m<sup>2</sup>

Brook Taverner

BLACK CHARCOAL MID BLUE NAVY

Coupe ajustée | Veston à 2 boutons | Détails contractés sur revers et poches | Vente de marche | Dos à couture tendance | 1 poche intérieure | Lavable en machine à 40°C ou nettoyage à sec | Test de boulochage 4/5 | Test Martindale 60 000 cycles d'abrasion sans fil casse



**BROOK TAVERNER**  
SINCE 1912



**BR702** | 8655

**Sophisticated Collection Cassino Trouser**

54% polyester / 44% laine / 2% élasthanne

UK (EU) = 28 (42), 30 (44), 32 (46), 34 (48-50), 36 (50-52), 38 (54), 40 (56) / Longueur: 36 (91,5 cm) unfinished

180 g/m<sup>2</sup>

Brook Taverner

BLACK CHARCOAL MID BLUE NAVY

Pantalon coupe slim fit | 2 poches latérales | 1 poche arrière | Lavable en machine à 40°C ou nettoyage à sec | Test de boulochage 4/5 | Test Martindale 60 000 cycles d'abrasion sans fil casse



**BROOK TAVERNER**  
SINCE 1912



**BR703** | 8387

**Sophisticated Collection Avalino Trouser**

54% polyester / 44% laine / 2% élasthanne

UK (EU) = 28(42), 30(44), 32(46), 34(48-50), 36(50-52), 38(54), 40(56), 42(58), 44(60-62), 46(62-64) / Longueur: 36 (91,5 cm) unfinished

180 g/m<sup>2</sup>

Brook Taverner

BLACK CHARCOAL MID BLUE NAVY

Sans pinces | Coupe ajustée | 2 poches latérales | 1 poche arrière | Lavable en machine à 40°C ou nettoyage à sec | Test de boulochage 4/5 | Test Martindale 60 000 cycles d'abrasion sans fil casse

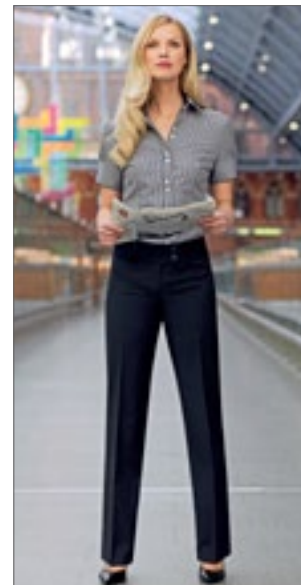

**BROOK TAVERNER**  
SINCE 1912



**BR701** | 2181

**Sophisticated Collection Miranda Trouser**

54% polyester / 44% laine / 2% élasthanne

UK (EU) = 6 (34), 8 (36), 10 (38), 12 (40), 14 (42), 16 (44), 18 (46), 20 (48), 22 (50), 24 (52) / Longueur: 36 (91,5 cm) unfinished

180 g/m<sup>2</sup>

Brook Taverner

BLACK CHARCOAL NAVY

Pantalon coupe droite | Taille basse | fermeture à 2 boutons | Poche à clè | Fausse poche arrière | Lavable en machine à 40°C ou nettoyage à sec | Test de boulochage 4/5 | Test Martindale 60 000 cycles d'abrasion sans fil casse



BROOK TAVERNER  
SINCE 1912



BR700 | 2234

**Sophisticated  
Collection Genoa  
Trousers**

54% polyester / 44% laine / 2% élasthanne  
UK (EU) = 4 (32), 6 (34), 8 (36), 10 (38), 12 (40), 14 (42), 16 (44), 18 (46), 20 (48), 22 (50), 24 (52) / Longueur: 36 (91,5 cm) unfinished  
180 g/m<sup>2</sup> Brook Taverner

BLACK CHARCOAL MID BLUE  
NAVY

Pantalon coupe slim | Crochet de fixation | 2 poches latérales | Fausse poche arrière | Boucles de ceinture | Lavable en machine à 40°C ou nettoyage à sec | Test de boulochage 4/5 | Test Martindale 60 000 cycles d'abrasion sans fil casse



BROOK TAVERNER  
SINCE 1912



BR651 | 3344

**One Collection Jupiter  
Jacket**

100% polyester  
Regular UK (EU): 34 (44), 36 (46), 38 (48), 40 (50), 42 (52-54), 44 (54-56), 46 (58), 48 (60), 50 (62)  
223 g/m<sup>2</sup> Brook Taverner

BLACK NAVY

Veste à boutonnage simple | Coupe ajustée | 2 boutons devant | Fentes latérales | Lavable en machine à 40°C ou nettoyage à sec | Boulochage de grad 4 | Test Martindale 100 000 cycles d'abrasion sans fil casse



BROOK TAVERNER  
SINCE 1912



BR650 | 2255

**One Collection Saturn  
Jacket**

100% polyester  
Regular UK (EU): 4 (32), 6 (34), 8 (36), 10 (38), 12 (40), 14 (42), 16 (44), 18 (46), 20 (48), 22 (50), 24 (52), 26 (54)  
223 g/m<sup>2</sup> Brook Taverner

BLACK NAVY

Veste courte à 1 bouton | Coupe légèrement cintrée | Revers mince avec couture | Lavable en machine à 40°C ou nettoyage à sec | Test de boulochage 4/5 | Test Martindale 100 000 cycles d'abrasion sans fil casse



BROOK TAVERNER  
SINCE 1912



BR671 | 1295

**One Collection  
Mercury Waistcoat**

100% polyester  
XS, S, M, L, XL  
223 g/m<sup>2</sup> Brook Taverner

BLACK NAVY

5 boutons devant | 2 poches passepoilées | Dos réglable | Lavable en machine à 40°C ou nettoyage à sec | Test de boulochage 4/5 | Test Martindale 100 000 cycles d'abrasion sans fil casse

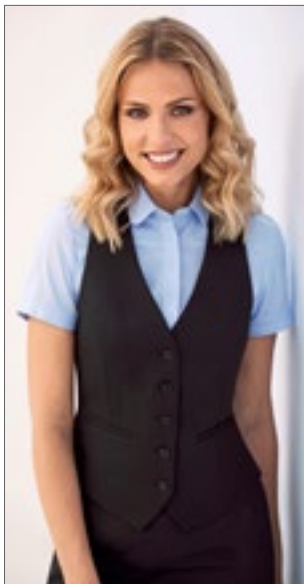

BROOK TAVERNER  
SINCE 1912



BR670 | 2257

**One Collection Luna  
Waistcoat**

100% polyester  
XS, S, M, L, XL, XXL  
223 g/m<sup>2</sup> Brook Taverner

BLACK NAVY

5 boutons devant | 2 poches passepoilées | Dos réglable | Lavable en machine à 40°C ou nettoyage à sec | Test de boulochage 4/5 | Test Martindale 100 000 cycles d'abrasion sans fil casse



BROOK TAVERNER  
SINCE 1912



BR680 | 2258

**One Collection Pluto  
Skirt**

100% polyester  
UK (EU)= 4 (32), 6 (34), 8 (36), 10 (38), 12 (40), 14 (42), 16 (44), 18 (46), 20 (48), 22 (50), 24 (52), 26 (54) / Longueur: 22 (56 cm)  
223 g/m<sup>2</sup> Brook Taverner

BLACK NAVY

Jupe droite | Vente de marche | Complètement doublé | Test de boulochage 4/5 | Test Martindale 100 000 cycles d'abrasion sans fil casse | Lavable en machine à 40°C ou nettoyage à sec





**BEST SELLER**

**BROOK TAVERNER**  
SINCE 1912



**BR751** | 8648

**One Collection Mars Trousers**

100% polyester  
UK (EU) = 26 (40), 28 (42), 30 (44), 32 (46), 34 (48-50), 36 (50-52), 38 (54), 40 (56), 42 (58), 44 (60-62), 46 (62-64), 48 (66) / Longueur: 36 (91,5 cm) unfinished  
223 g/m<sup>2</sup>

Brook Taverner

BLACK NAVY

Sans pinces | Coupe ajustée | 2 poches latérales | 1 poche arrière | Lavable en machine à 40°C ou nettoyage à sec | Test de boulochage 4/5 | Test Martindale 100 000 cycles d'abrasion sans fil casse | Porte-clés



**BEST SELLER**

**BROOK TAVERNER**  
SINCE 1912



**BR750** | 2256

**One Collection Venus Trousers**

100% polyester  
UK (EU) = 4(32), 6(34), 8(36), 10(38), 12(40), 14(42), 16(44), 18(46), 20(48), 22(50), 24(52), 26(54) / Longueur: 36 (91,5 cm) unfinished  
223 g/m<sup>2</sup>

Brook Taverner

BLACK NAVY

Coupe droite | Passants de ceinture et porte-clés | 2 poches latérales | Fausse poche arrière | Lavable en machine à 40°C ou nettoyage à sec | Test de boulochage 4/5 | Test Martindale 100 000 cycles d'abrasion sans fil casse



**BEST SELLER**

**BROOK TAVERNER**  
SINCE 1912



**BR502** | 8806

**Business Casual Denver Men's Classic Fit Chino**

97% coton / 3% élasthanne  
UK (EU) = 32 (46), 34 (48-50), 36 (50-52), 38 (54), 40 (56), 42 (58), 44 (60-62), 46 (62-64) / Longueur: Regular 32  
240 g/m<sup>2</sup>

Brook Taverner

BEIGE BLACK GREY NAVY

Coupe classique | Avant plat | Poches latérales | Deux poches passepoilées à l'arrière avec bouton | Poche pour téléphone | Ceinture extensible | Lavable en machine à 40°C



**BROOK TAVERNER**  
SINCE 1912



**BR503** | 8807

**Business Casual Collection Miami Men's Fit Chino**

97% coton / 3% élasthanne  
UK (EU) = 28 (42), 30 (44), 32 (46), 34 (48-50), 36 (50-52), 38 (54), 40 (56), 42 (58) / Longueur: Regular 32  
240 g/m<sup>2</sup>

Brook Taverner

BEIGE BLACK GREY NAVY

Coupe slim | Avant plat | Poches latérales | Deux poches passepoilées à l'arrière avec bouton | Poche pour téléphone | Ceinture extensible | Lavable en machine à 40°C



**BROOK TAVERNER**  
SINCE 1912



**BR501** | 2303

**Ladies' Business Casual Collection Houston Chino**

97% coton / 3% élasthanne  
UK (EU) = 6 (34), 8 (36), 10 (38), 12 (40), 14 (42), 16 (44), 18 (46), 20 (48), 22 (50), 24 (52) / Longueur: Regular 29  
240 g/m<sup>2</sup>

Brook Taverner

BEIGE BLACK GREY NAVY

pantalon Slim-fit | Poches latérales | Deux poches passepoilées à l'arrière | Ceinture extensible | Lavable en machine à 40°C



**BROOK TAVERNER**  
SINCE 1912



**BR690** | 7742

**Juno Long Sleeve Shirt**

65% polyester / 35% coton

UK (EU): 14.5 (37), 15 (38), 15.5 (39/40), 16 (41), 16.5 (42), 17 (43), 17.5 (44/45), 18 (46), 19 (48), 20 (51), 21 (52), 22 (53)

115 g/m<sup>2</sup>

Brook Taverner

BLUE  WHITE

Chemise à manches longues pour homme, coupe classique | Manchette à 2 boutons | Poche poitrine | Lavable en machine à 40°C



**BROOK TAVERNER**  
SINCE 1912



**BR692** | 2270

**Women's Selene Long Sleeve Blouse**

65% polyester / 35% coton

UK (EU): 4 (32), 6 (34), 8 (36), 10 (38), 12 (40), 14 (42), 16 (44), 18 (46), 20 (48), 22 (50), 24 (52), 26 (54), 28 (56), 30 (58)

115 g/m<sup>2</sup>

Brook Taverner

BLUE  WHITE

Chemisier à manches longues pour femme, coupe classique | Manchette à 2 boutons | Lavable en machine à 40°C



**BROOK TAVERNER**  
SINCE 1912



**BR800** | 2264

**Women's Riola Long Sleeve Blouse**

94% polyester / 6% élasthanne

UK (EU): 6 (34), 8 (36), 10 (38), 12 (40), 14 (42), 16 (44), 18 (46), 20 (48), 22 (50), 24 (52), 26 (54), 28 (56), 30 (58)

205 g/m<sup>2</sup>

Brook Taverner

CREAM  WHITE

Chemisier à manches longues pour femme | Col rond | Détails sur le pli avant | Pincés à la poitrine | manchette de sport avec bouton doré | Zip doré au dos | Lavable en machine à 30°C



**BROOK TAVERNER**  
SINCE 1912



**BR691** | 7743

**Vesta Short Sleeve Shirt**

65% polyester / 35% coton

UK (EU): 14.5 (37), 15 (38), 15.5 (39/40), 16 (41), 16.5 (42), 17 (43), 17.5 (44/45), 18 (46), 19 (48), 20 (51), 21 (52), 22 (53)

115 g/m<sup>2</sup>

Brook Taverner

BLUE  WHITE

Chemise à manches courtes pour homme, coupe classique | Poche poitrine | Lavable en machine à 40°C



**BROOK TAVERNER**  
SINCE 1912



**BR693** | 2271

**Eos Short Sleeve Blouse**

65% polyester / 35% coton

UK (EU): 4 (32), 6 (34), 8 (36), 10 (38), 12 (40), 14 (42), 16 (44), 18 (46), 20 (48), 22 (50), 24 (52), 26 (54), 28 (56), 30 (58)

115 g/m<sup>2</sup>

Brook Taverner

BLUE  WHITE

Chemisier à manches courtes pour femme, coupe classique | Lavable en machine à 40°C



**BROOK TAVERNER**  
SINCE 1912



**BR801** | 2265

**Women's Felina Short Sleeve Blouse**

94% polyester / 6% élasthanne

UK (EU): 6 (34), 8 (36), 10 (38), 12 (40), 14 (42), 16 (44), 18 (46), 20 (48), 22 (50), 24 (52), 26 (54), 28 (56), 30 (58)

205 g/m<sup>2</sup>

Brook Taverner

CREAM  WHITE

Chemisier à manches courtes pour femme | Col rond | Détails sur le pli avant | Pincés à la poitrine | Zip doré au dos | Lavable en machine à 30°C



**BROOK TAVERNER**  
SINCE 1912



**BR802** | 2279 **Women's Roma Long Sleeve Blouse**

100% polyester  
UK (EU): 6 (34), 8 (36), 10 (38), 12 (40), 14 (42), 16 (44), 18 (46), 20 (48), 22 (50), 24 (52), 26 (54), 28 (56), 30 (58)  
140 g/m<sup>2</sup> Brook Taverner

BLACK	BURGUNDY	FUCHSIA
NAVY	ROYAL BLUE	SKY BLUE

Chemisier à manches longues pour femme | Col rond | Détails sur le pli avant | Pincés à la poitrine | manchette de sport avec bouton doré | Zip doré au dos | Lavable en machine à 30°C



**BEST SELLER**

**BROOK TAVERNER**  
SINCE 1912



**BR803** | 2280 **Women's Verona Short Sleeve Blouse**

100% polyester  
UK (EU): 6 (34), 8 (36), 10 (38), 12 (40), 14 (42), 16 (44), 18 (46), 20 (48), 22 (50), 24 (52), 26 (54), 28 (56), 30 (58)  
140 g/m<sup>2</sup> Brook Taverner

BLACK	BURGUNDY	FUCHSIA
NAVY	ROYAL BLUE	SKY BLUE

Chemisier à manches courtes pour femme | Col rond | Détails sur le pli avant | Pincés à la poitrine | Zip doré au dos | Lavable en machine à 30°C

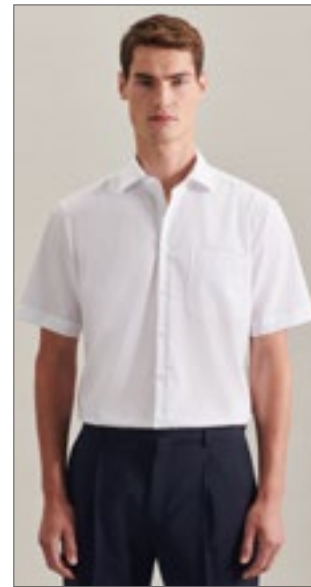

**seidensticker**



**SN003001** | 001001/003001 **Men's Shirt Regular Fit Short Sleeve**

100% coton  
38, 39, 40, 41, 42, 43, 44, 45, 46, 47, 48  
120 g/m<sup>2</sup> Seidensticker

ANTHRACITE	BLACK	LIGHT BLUE
MID BLUE	WHITE	

Chemise pour homme 100 % coton avec poche de poitrine | Infroissable | Col Kent | Mi-manche | 2 plis latéraux pour une liberté de mouvement optimale | Popeline : Black | Fil à fil : Anthracite, Light Blue, Mid Blue, White



**BEST SELLER**

**seidensticker**



**SN003000** | 001000/003000 **Men's Shirt Regular Fit Long Sleeve**

100% coton  
38, 39, 40, 41, 42, 43, 44, 45, 46, 47, 48  
120 g/m<sup>2</sup> Seidensticker

ANTHRACITE	BLACK	DARK BLUE
LIGHT BLUE	MID BLUE	WHITE

Chemise pour homme 100 % coton avec poche de poitrine | Infroissable | Col Kent | Poignet à double boutonnage réglable en largeur (poignets angulaires combinés) | 2 plis latéraux pour une liberté de mouvement optimale | Symbole d'une rose noire sur la partie supérieure de la manche | Popeline : Black, Dark Blue | Fil à fil : Anthracite, Light Blue, Mid Blue, White



**BEST SELLER**

**seidensticker**



**SN080604** | 080604 **Women's Blouse Regular Fit Long Sleeve**

100% coton  
34, 36, 38, 40, 42, 44, 46, 48  
120 g/m<sup>2</sup> Seidensticker

ANTHRACITE	BLACK	DARK BLUE
LIGHT BLUE	MID BLUE	WHITE

Chemisier pour femme 100 % coton | Fil à fil | Infroissable | Col Kent | Poignet à double boutonnage | Panneau pour coupe ajustée | Manches longues



**seidensticker**



**SN080605** | 080605 **Women's Blouse Regular Fit Short Sleeve**

100% coton  
34, 36, 38, 40, 42, 44, 46, 48  
120 g/m<sup>2</sup> Seidensticker

ANTHRACITE	BLACK	LIGHT BLUE
MID BLUE	WHITE	

Chemisier pour femme 100 % coton | Fil à fil | Infroissable | Col Kent | Panneau pour coupe ajustée | Mi-manche



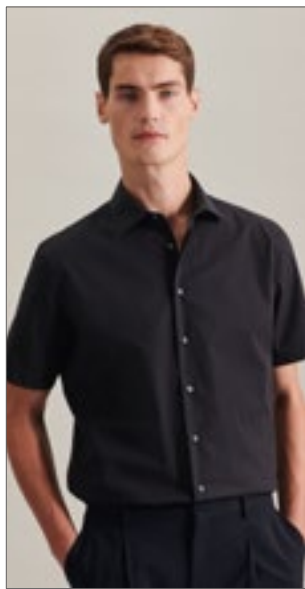

seidensticker



**SN021001** | 021001/241601 **Men's Shirt Shaped Fit Short Sleeve**

100% coton  
37, 38, 39, 40, 41, 42, 43, 44, 45, 46  
120 g/m<sup>2</sup> Seidensticker

ANTHRACITE	BLACK	LIGHT BLUE
MID BLUE	WHITE	

Chemise pour homme 100 % coton | Infroissable | Col Kent | Mi-manche | Panneau à l'arrière pour coupe ajustée | Popeline : noir, blanc | Fil à fil : Anthracite, Mid Blue, Sky Blue

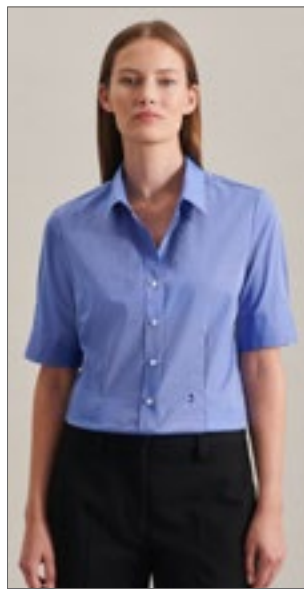

seidensticker



**SN080614** | 080614 **Women's Blouse Slim Fit Short Sleeve**

100% coton  
34, 36, 38, 40, 42, 44, 46  
120 g/m<sup>2</sup> Seidensticker

ANTHRACITE	BLACK	LIGHT BLUE
MID BLUE	WHITE	

Chemisier pour femme 100 % coton | Popeline | Infroissable | Col Kent | Panneau pour coupe ajustée | Mi-manche | Symbole d'une rose noire sur le devant

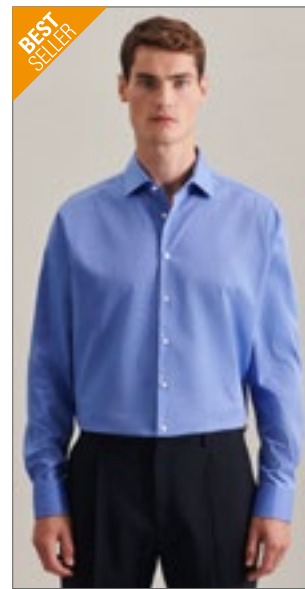

seidensticker



**SN021000** | 021000/241600 **Men's Shirt Shaped Fit Long Sleeve**

100% coton  
37, 38, 39, 40, 41, 42, 43, 44, 45, 46  
120 g/m<sup>2</sup> Seidensticker

ANTHRACITE	BLACK	DARK BLUE
LIGHT BLUE	MID BLUE	WHITE

Chemise pour homme 100 % coton | Infroissable | Col Kent | Poignet à double boutonnage réglable en largeur (poignets angulaires combinés) | Panneau à l'arrière pour coupe ajustée | Symbole d'une rose noire sur la partie supérieure de la manche | Popeline : Black, Dark Blue, White | Fil à fil : Anthracite, Mid Blue, Sky Blue



seidensticker



**SN693600** | 693640/693660 **Men's Shirt Slim Fit Check/Stripes Long Sleeve**

100% coton  
36, 37, 38, 39, 40, 41, 42, 43, 44, 45  
Seidensticker

CHECK LIGHT BLUE - WHITE	STRIPED LIGHT BLUE - WHITE
--------------------------	----------------------------

Popeline | Coupe slim | Col Business Kent | Manches longues | Poignets réglables en largeur | Infroissable

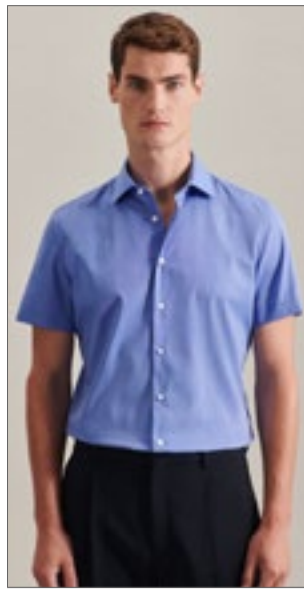

seidensticker



**SN666261** | 666261/676521 **Men's Shirt Slim Fit Short Sleeve**

100% coton  
36, 37, 38, 39, 40, 41, 42, 43, 44, 45  
Seidensticker

BLACK	DARK GREY	LIGHT BLUE
WHITE		

36, 37, 38, 39, 40, 41, 42, 43, 44  
MID BLUE

Infroissable | Col Kent | Sans revers | Coupe slim | Deux pinces dans le dos pour une tenue élégante | Fil à fil : Dark Grey, Light Blue, Mid Blue | Popeline : noir, blanc

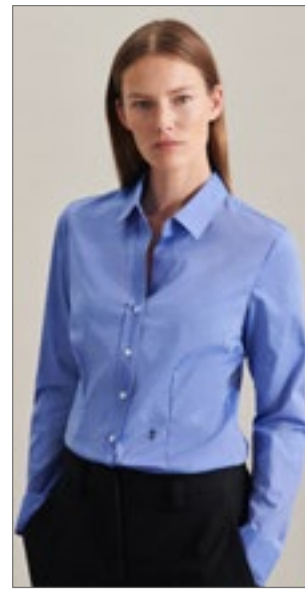

seidensticker



**SN080613** | 080613 **Women's Blouse Slim Fit Long Sleeve**

100% coton  
32, 34, 36, 38, 40, 42, 44, 46, 48  
120 g/m<sup>2</sup> Seidensticker

ANTHRACITE	BLACK	DARK BLUE
LIGHT BLUE	MID BLUE	WHITE

Chemisier pour femme 100 % coton | Fil à fil | Infroissable | Col Kent | Poignet à double boutonnage | Panneau pour coupe ajustée | Manches longues | Symbole d'une rose noire sur le devant



**BEST  
SELLER**

seidensticker



**SN675198** | 675198/666260 **Men's Shirt Slim Fit Long Sleeve**

100% coton  
36, 37, 38, 39, 40, 41, 42, 43, 44, 45  
120 g/m<sup>2</sup>

Seidensticker

BLACK	DARK BLUE	DARK GREY
LIGHT BLUE	MID BLUE	WHITE

Chemise pour homme 100 % coton | Infroissable | Col Kent | Poignet à double boutonnage réglable en largeur (poignets angulaires combinés) | Panneau à l'arrière pour coupe ajustée | Symbole d'une rose noire sur la partie supérieure de la manche | Popeline : Black, Dark Blue, White | Fil à fil : Dark Grey, Light Blue, Mid Blue



seidensticker



**SN193677** | 193677 **Men's Shirt Regular Fit Oxford Longsleeve**

100% coton  
38, 39, 40, 41, 42, 43, 44, 45, 46, 47, 48

Seidensticker

WHITE
-------

Oxford | Infroissable | Col Kent | Manchette convertible | Coupe standard - coupe droite classique | Deux plis arrière

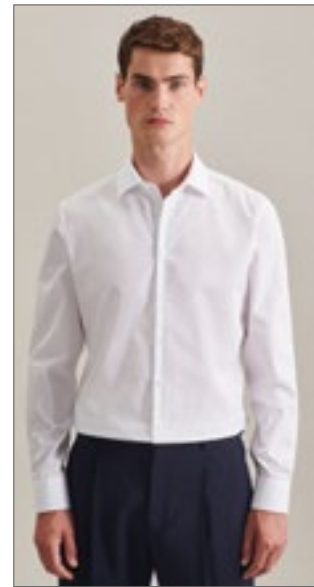

seidensticker



**SN293677** | 293677 **Men's Shirt Shaped Fit Oxford Longsleeve**

100% coton  
37, 38, 39, 40, 41, 42, 43, 44, 45, 46

Seidensticker

WHITE
-------

Oxford | Infroissable | Col Kent | Manchette convertible | Coupe ajustée | Deux pinces dans le dos pour une tenue élégante



seidensticker



**SN193600** | 193640/193660 **Men's Shirt Regular Fit Check/Stripes Long Sleeve**

100% coton  
38, 39, 40, 41, 42, 43, 44, 45, 46, 47, 48

Seidensticker

CHECK LIGHT BLUE - WHITE	STRIPED LIGHT BLUE - WHITE
--------------------------	----------------------------

Popeline | Coupe standard | Col Business Kent | Manches longues | Poignets réglables en largeur | Infroissable



seidensticker



**SN293600** | 293640/293660 **Men's Shirt 2 Shaped Check/Stripes Long Sleeve**

100% coton  
37, 38, 39, 40, 41, 42, 43, 44, 45, 46

Seidensticker

CHECK LIGHT BLUE - WHITE	STRIPED LIGHT BLUE - WHITE
--------------------------	----------------------------

Popeline | Coupe cintrée | Col Business Kent | Manches longues | Poignets réglables en largeur | Infroissable

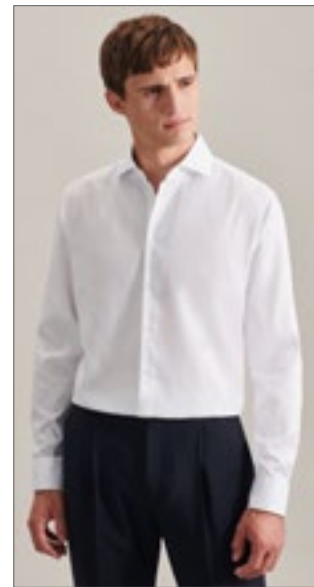

seidensticker



**SN693677** | 693677 **Men's Shirt Slim Fit Oxford Longsleeve**

100% coton  
36, 37, 38, 39, 40, 41, 42, 43, 44, 45

Seidensticker

WHITE
-------

Oxford | Infroissable | Col Kent | Manchette convertible | Coupe slim | Deux pinces dans le dos pour une tenue élégante



**NB3570** | 03570 **Men's Soft T-Shirt Leonard**

100% coton  
S, M, L, XL, XXL, 3XL, 4XL

NEOBLU

DEEP BLACK	DEEP BLUE	NIGHT
OPTIC WHITE		

Coton biologique, Jersey 120 | Avec finition carbone en peau de pêche | Toucher ultra-doux | Coupe moderne | Col rond | Coutures latérales | Sans finition | Sans étiquette

NEO  
BLU  
PEOPLE IN MOTION



**NB3571** | 03571 **Women's Soft T-Shirt Leonard**

100% coton  
S, M, L, XL, XXL, 3XL

NEOBLU

DEEP BLACK	DEEP BLUE	NIGHT
OPTIC WHITE		

Coton biologique, Jersey 120 | Avec finition carbone en peau de pêche | Toucher ultra-doux | Coupe moderne | Col rond | Coutures latérales | Sans finition | Sans étiquette

NEO  
BLU  
PEOPLE IN MOTION

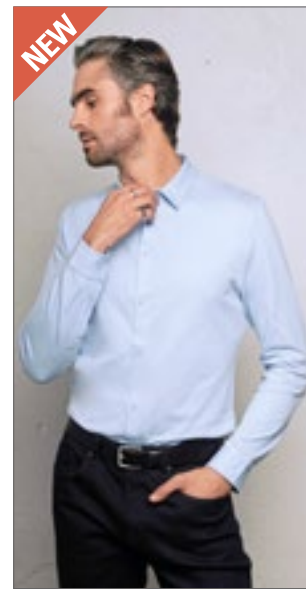

**NB3198** | 03198 **Men's Mercerised Shirt Balthazar**

100% coton  
S, M, L, XL, XXL, 3XL, 4XL

NEOBLU

DEEP BLACK	NIGHT	OPTIC WHITE
SOFT BLUE		

Jersey 145, coton mercerisé | Tissu doux et soyeux de qualité supérieure | Col italien | Poignet avec 2 boutons ajustable | Ouverture avant à 7 boutons | Sans étiquette

NEO  
BLU  
PEOPLE IN MOTION



**NB3188** | 03188 **Men's Piqué Polo Shirt Owen**

100% coton  
S, M, L, XL, XXL, 3XL, 4XL

NEOBLU

DEEP BLACK	DEEP BLUE	NIGHT
OPTIC WHITE	SOFT BLUE	SOFT GRAY

Piqué 215 | Manches courtes | Côte en coton | Patte à 3 boutons | Patte de boutonnage dissimulée | Côté bas ouvert | Sans étiquette

NEO  
BLU  
PEOPLE IN MOTION



**NB3189** | 03189 **Women's Piqué Polo Shirt Owen**

100% coton  
S, M, L, XL, XXL, 3XL

NEOBLU

DEEP BLACK	DEEP BLUE	NIGHT
OPTIC WHITE	SOFT BLUE	SOFT GRAY

Piqué 215 | Manches courtes | Côte en coton | Patte à 4 boutons | Patte de boutonnage dissimulée | Côté bas ouvert | Sans étiquette

NEO  
BLU  
PEOPLE IN MOTION



**NB3199** | 03199 **Women's Mercerised Shirt Balthazar**

100% coton  
S, M, L, XL, XXL, 3XL

NEOBLU

DEEP BLACK	NIGHT	OPTIC WHITE
SOFT BLUE		

Jersey 145, coton mercerisé | Tissu doux et soyeux de qualité supérieure | Col italien | Poignet avec 2 boutons ajustable | Ouverture avant à 7 boutons | Sans étiquette

NEO  
BLU  
PEOPLE IN MOTION







**NEW**

**NEO  
BLU**

PEOPLE IN MOTION



**NB3182** | 03182 **Men's Shirt Blaise**

100% coton

S, M, L, XL, XXL, 3XL, 4XL, 5XL

NEOBLU



Microtwill 115, sergé de coton | Coupe ajustée | Col italien | Poignet avec 2 boutons ajustable | Patte de boutonnage avant à 7 boutons | Sans étiquette | Sans repassage



**NEW**

**NEO  
BLU**

PEOPLE IN MOTION



**NB3183** | 03183 **Women's Shirt Blaise**

100% coton

S, M, L, XL, XXL, 3XL

NEOBLU



Microtwill 115, sergé de coton | Coupe ajustée | Col italien | Poignet avec 2 boutons ajustable | Patte de boutonnage avant à 7 boutons | Sans étiquette | Sans repassage

NEO  
BLU

PEOPLE IN MOTION



**NB3792** | 03792 **Men's Mao Collar Shirt Bart**

60% coton / 40% polyester  
S, M, L, XL, XXL, 3XL, 4XL, 5XL

NEOBLU



Coton biologique / Polyester recyclé | Popeline 120 | Coupe ajustée | Col Mao | Manches longues | Patte de boutonnage dissimulée | Poignets ajustables | Sans étiquette



NEO  
BLU

PEOPLE IN MOTION



**NB3787** | 03787 **Women's Mao Collar Shirt Bart**

60% coton / 40% polyester  
S, M, L, XL, XXL, 3XL

NEOBLU



Coton biologique / Polyester recyclé | Popeline 120 | Coupe ajustée | Col Mao | Manches longues | Patte de boutonnage dissimulée | Poignets ajustables | Sans étiquette







**NEO  
BLU**  
PEOPLE IN MOTION



**NB3196** | 03196 **Men's French Terry Hoodie  
Nicholas**

85% coton / 15% polyester  
S, M, L, XL, XXL, 3XL, 4XL

NEOBLU

DEEP BLACK	DUSTY BEIGE	DUSTY GREEN
GRAY MELANGE	NIGHT	

French Terry 400 | Coton peigné | Poche kangourou | Manches raglan | Capuche doublée | côte 2x2 | Demi-lune | Col renforcé | Cèillet et stoppeurs ton sur ton | Sans étiquette



**NEO  
BLU**  
PEOPLE IN MOTION



**NB3197** | 03197 **Women's French Terry Hoodie  
Nicholas**

85% coton / 15% polyester  
S, M, L, XL, XXL, 3XL

NEOBLU

DEEP BLACK	DUSTY BEIGE	DUSTY GREEN
GRAY MELANGE	NIGHT	

French Terry 400 | Coton peigné | Poche kangourou | Manches raglan | Capuche doublée | côte 2x2 | Demi-lune | Col renforcé | Cèillet et stoppeurs ton sur ton | Sans étiquette



NEO  
BLU

PEOPLE IN MOTION



NB3194 | 03194

**Men's French Terry Sweatshirt Nelson**

85% coton / 15% polyester

S, M, L, XL, XXL, 3XL, 4XL

NEOBLU

DEEP BLACK GRAY MELANGE NIGHT

French Terry 400 | Coton peigné | Style sportif | Col rond | Côte 2x2 | Manches raglan | Demi-lune dans le col en jersey | Sans étiquette



NEO  
BLU

PEOPLE IN MOTION



NB3195 | 03195

**Women's French Terry Sweatshirt Nelson**

85% coton / 15% polyester

S, M, L, XL, XXL, 3XL

NEOBLU

DEEP BLACK GRAY MELANGE NIGHT

French Terry 400 | Coton peigné | Coupe sportive | Col rond | Côte 2x2 | Manches raglan | Demi-lune dans le col en jersey | Sans étiquette





**NEO  
BLU**  
PEOPLE IN MOTION



**NB3162** | 03162 **Men's Suit Pants Gabin**

38, 40, 42, 44, 46, 48, 50, 52, 54, 56, 58

NEOBLU

ANTHRACITE MELANGE | DEEP BLACK | NIGHT

Sergé 203 : polyester / viscose, doublure : polyester / coton | Pantalon à taille élastique | Ouverture zippée avec bouton | 2 poches italienne à l'avant | 2 poches arrière passepoilées | Sans étiquette | Entretien facile



**NEO  
BLU**  
PEOPLE IN MOTION



**NB3163** | 03163 **Women's Suit Pants Gabin**

34, 36, 38, 40, 42, 44, 46

NEOBLU

ANTHRACITE MELANGE | DEEP BLACK | NIGHT

Sergé 203 : polyester / viscose, doublure : polyester / coton | Pantalon à taille élastique | Ouverture zippée avec bouton | 2 poches italienne à l'avant | 2 poches arrière passepoilées | Sans étiquette | Entretien facile



NEO  
BLU  
PEOPLE IN MOTION

NEW



NB3164 | 03164

Men's Suit Jacket Marius

46, 48, 50, 52, 54, 56, 58, 60, 62, 64, 66

NEOBLU

ANTHRACITE MELANGE

DEEP BLACK

NIGHT

Sergé 203 : polyester/viscose, doublure 210T : polyester | Coupe moderne et élégante | 2 boutons | Poche poitrine zippée | Poches latérales avec rabat | Fermeture éclair invisible à l'intérieur pour la personnalisation | Sans étiquette



**NEW**

**NEO  
BLU**  
PEOPLE IN MOTION



**NB3165** | 03165 **Women's Suit Jacket Marius**

34, 36, 38, 40, 42, 44, 46

NEOBLU

ANTHRACITE MELANGE | DEEP BLACK | NIGHT

Sergé 203 : polyester/viscose, doublure 210T : polyester | Coupe moderne et élégante | 1 bouton | Poches latérales avec rabat | Fermeture éclair invisible à l'intérieur pour la personnalisation | Sans étiquette

NEO  
BLU  
PEOPLE IN MOTION

NEW



NB3169 | 03169

Men's Piqué Blazer Marcel

46, 48, 50, 52, 54, 56, 58, 60

NEOBLU

GRAY MELANGE

NIGHT

Piqué 210 : polyester / coton, doublure 210T : polyester | Tricot | Doublure moitié ton sur ton | 2 boutons | Poche poitrine zippée | Poches latérales avec rabat | Sans étiquette

NEW

NEO  
BLU  
PEOPLE IN MOTION



NB3170 | 03170

Women's Piqué Blazer Marcel

34, 36, 38, 40, 42, 44, 46

NEOBLU

GRAY MELANGE

NIGHT

Piqué 210 : polyester / coton, doublure 210T : polyester | Tricot | Doublure moitié ton sur ton | 2 boutons | Poche poitrine passepoilée | Poches latérales avec rabat | Sans étiquette



NEO  
BLU  
PEOPLE IN MOTION



**NB3178** | 03178 **Men's Chino Pants Gustave**

38, 40, 42, 44, 46, 48, 50, 52, 54, 56

NEOBLU



Sergé 330 : coton / élasthanne, doublure : coton / polyester | Haute qualité | Poches avant italiennes | 2 poches arrières pass-epoilées avec bouton | Taille semi-élastiquée | Ouverture zippée avec bouton | Sans étiquette



NEO  
BLU  
PEOPLE IN MOTION

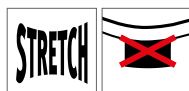

**NB3179** | 03179 **Women's Chino Pants Gustave**

36, 38, 40, 42, 44, 46, 48

NEOBLU



Sergé 330 : coton / élasthanne, doublure : coton / polyester | Haute qualité | Poches avant italiennes | 2 poches arrières pass-epoilées avec bouton | Taille semi-élastiquée | Ouverture zippée avec bouton | Sans étiquette





**NEO  
BLU**  
PEOPLE IN MOTION

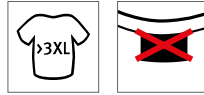

**NB3172** | 03172 **Men's Lightweight Bodywarmer Arthur**  
100% nylon, Doublure: 100% nylon, Matelassage: 100% polyester  
S, M, L, XL, XXL, 3XL, 4XL

NEOBLU

DEEP BLACK NIGHT

Extérieur et doublure : 100 % nylon 380T, matelassage : 100 % polyester | Hydrofuge | Ultra léger | Col en V | Ouverture 5 boutons-pression | 2 poches latérales | Système de pliage « in bag » | Sans étiquette



**NEO  
BLU**  
PEOPLE IN MOTION

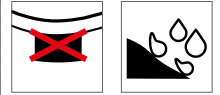

**NB3173** | 03173 **Women's Lightweight Bodywarmer Arthur**  
100% nylon, Doublure: 100% nylon, Matelassage: 100% polyester  
S, M, L, XL, XXL, 3XL

NEOBLU

DEEP BLACK NIGHT

Extérieur et doublure : 100 % nylon 380T, matelassage : 100 % polyester | Hydrofuge | Ultra léger | Col en V | Ouverture 5 boutons-pression | 2 poches latérales | Système de pliage « in bag » | Sans étiquette



**NEO  
BLU**  
PEOPLE IN MOTION



**NB3171** | 03171 **Women's Milano Dress Camille**  
74% polyester / 23% viscose / 3% élasthanne  
36, 38, 40, 42, 44, 46

NEOBLU

DEEP BLACK NIGHT

Manches courtes | Col rond | Mi-long | Ouverture zippée invisible dans le dos | Sans étiquette



NEO  
BLU  
PEOPLE IN MOTION

NEW



STRETCH



NB3168 | 03168

Women's Suits Skirt Constance

34, 36, 38, 40, 42, 44, 46

NEOBLU

ANTHRACITE MELANGE | DEEP BLACK | NIGHT

Sergé 203 : polyester / viscose, doublure 210T : polyester | Longueur genou | Taille élastiquée | Fermeture éclair invisible dans le dos | Sans étiquette | Entretien facile





**NEO  
BLU**  
PEOPLE IN MOTION



**NB3174** | 03174 **Men's Wax Parka Antoine**

100% polyester  
S, M, L, XL, XXL, 3XL, 4XL

NEOBLU

DEEP BLACK    DEEP KHAKI    NIGHT

Polyester 220, revêtement PU, doublure en polyester 210T taffetas, doublure de capuche TC | Imperméable 5,000 mm | Fermeture éclair imperméable | Capuche à cordons | 2 poches latérales à fermeture éclair imperméables | Dos plus long | Coutures doubles soudées | Sans étiquette



**NEO  
BLU**  
PEOPLE IN MOTION



**NB3175** | 03175 **Women's Wax Parka Antoine**

100% polyester  
S, M, L, XL, XXL, 3XL

NEOBLU

DEEP BLACK    DEEP KHAKI    NIGHT

Polyester 220, revêtement PU, doublure en polyester 210T taffetas, doublure de capuche TC | Imperméable 5,000 mm | Fermeture éclair imperméable | Capuche à cordons | 2 poches latérales à fermeture éclair imperméables | Dos plus long | Coutures doubles soudées | Sans étiquette

NEO  
BLU

PEOPLE IN MOTION

NEW

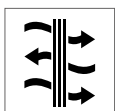
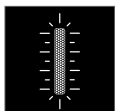

NB3781 | 03781

Unisex Waterproof Windbreaker Jacket Andrea

100% polyester

XS, S, M, L, XL, XXL, 3XL

NEOBLU

DEEP BLACK

DEEP KHAKI

NIGHT

Taffetas, polyester recyclé avec membrane | Imperméable 5,000 mm | Respirabilité 5 000 g/m<sup>2</sup>/24h | Fermeture zippée en nylon sur l'avant | Poches latérales zippées | Coutures soudées | Cordon élastiqué à la capuche | Ourlet et poignets élastiqués | Détail réfléchissant | Sans étiquette





**NEO  
BLU**  
PEOPLE IN MOTION



**NB3793** | 03793

**Men's Long Softshell Coat  
Achille**

Extérieur: 94% polyester / 6% élasthanne, Doublure: 100% polyester  
**S, M, L, XL, XXL, 3XL, 4XL**

NEOBLU

DEEP BLACK

NIGHT

Softshell 270, polyester recyclé / élasthanne, doublure en polaire : 100 % polyester | Imperméable 5,000 mm | 3 épaisseurs | Ouverture avec double fermeture éclair imperméable | 2 poches latérales et 1 poche poitrine avec fermetures éclair imperméables | Capuche amovible zippée avec visière et cordon de serrage | Poignets ajustables par bouton-pression | Taille réglable | Sans étiquette



**NEO  
BLU**  
PEOPLE IN MOTION



**NB3794** | 03794

**Women's Long Softshell Coat  
Achille**

Extérieur: 94% polyester / 6% élasthanne, Doublure: 100% polyester  
**S, M, L, XL, XXL, 3XL**

NEOBLU

DEEP BLACK

NIGHT

Softshell 270, polyester recyclé / élasthanne, doublure en polaire : 100 % polyester | Imperméable 5,000 mm | 3 épaisseurs | Ouverture avec double fermeture éclair imperméable | 2 poches latérales et 1 poche poitrine avec fermetures éclair imperméables | Capuche amovible zippée avec visière et cordon de serrage | Poignets ajustables par bouton-pression | Taille réglable | Sans étiquette





**Z710** | R-710M-0 **Men's V-Neck Knitted Pullover**

50% coton / 50% acrylique  
**XXS, XS, S, M, L, XL, XXL, 3XL, 4XL**  
 275 g/m<sup>2</sup> Russell Collection

BLACK CHARCOAL MARL FRENCH NAVY

Easy-care CottonBlend™ associe la légèreté du coton à la douceur, la chaleur et la facilité d'entretien du polyacrylique | Bords côtes des poignets et de la ceinture en élasthanne pour une tenue parfaite de la matière en toute élégance | coupe moderne | Disponible dans une large gamme de tailles | Lavable jusqu'à 40 °C, adapté au sèche-linge | Séchage rapide et facile à porter

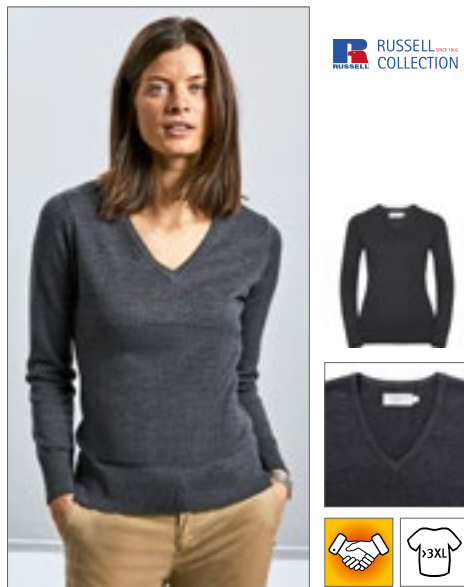

**Z710F** | R-710F-0 **Ladies' V-Neck Knitted Pullover**

50% coton / 50% acrylique  
**XXS, XS, S, M, L, XL, XXL, 3XL, 4XL**  
 275 g/m<sup>2</sup> Russell Collection

BLACK CHARCOAL MARL FRENCH NAVY

CottonBlend™ | Easy-care CottonBlend™ associe la légèreté du coton à la douceur, la chaleur et la facilité d'entretien du polyacrylique | Bords côtes des poignets et de la ceinture en élasthanne pour une tenue parfaite de la matière en toute élégance | coupe moderne | Disponible dans une large gamme de tailles | Lavable jusqu'à 40 °C, adapté au sèche-linge | Séchage rapide et facile à porter



**Z716** | R-716M-0 **V-Neck Sleeveless Knitted Pullover**

50% coton / 50% acrylique  
**XXS, XS, S, M, L, XL, XXL, 3XL, 4XL**  
 275 g/m<sup>2</sup> Russell Collection

BLACK CHARCOAL MARL FRENCH NAVY

CottonBlend™ | Ce gilet classique et facile d'entretien avec col en V séduit par sa coupe chic | Élasthanne sur les emmanchures et la garniture de la taille pour conserver la forme et l'aspect chic | coupe moderne | Disponible dans une large gamme de tailles | Lavable jusqu'à 40 °C, adapté au sèche-linge | Séchage rapide et facile à porter | Idéal à combiner avec une chemise ou un polo



**Z715M** | R-715M-0 **Men's V-Neck Knitted Cardigan**

50% coton / 50% acrylique  
**XXS, XS, S, M, L, XL, XXL, 3XL, 4XL**  
 275 g/m<sup>2</sup> Russell Collection

BLACK CHARCOAL MARL FRENCH NAVY

Coupe classique | Design contemporain | Cardigan col en V sans manche | Bords côtes des poignets et de la ceinture en élasthanne pour une tenue parfaite de la matière en toute élégance | Finition soignée avec boutons assortis vers l'intérieur Col en V, manches montées | Coupe classique | Séchage rapide et facile à porter



**Z715F** | R-715F-0 **Ladies' V-Neck Knitted Cardigan**

50% coton / 50% acrylique  
**XXS, XS, S, M, L, XL, XXL, 3XL, 4XL**  
 275 g/m<sup>2</sup> Russell Collection

BLACK CHARCOAL MARL FRENCH NAVY

CottonBlend™ | Easy-care CottonBlend™ associe la légèreté du coton à la douceur, la chaleur et la facilité d'entretien du polyacrylique | Bords côtes des poignets et de la ceinture en élasthanne pour une tenue parfaite de la matière en toute élégance | Coupe moderne avec boutons assortis | Bouton de recharge | Disponible dans une large gamme de tailles | Lavable jusqu'à 40 °C, adapté au sèche-linge | Séchage rapide et facile à porter



**Z717M** | R-717M **Men's Crew Neck Knitted Pullover**

50% coton / 50% acrylique  
**XXS, XS, S, M, L, XL, XXL, 3XL, 4XL**  
 275 g/m<sup>2</sup> Russell Collection

BLACK CHARCOAL MARL FRENCH NAVY

Coupe classique | Design contemporain | Pullover col ras du cou à manches longues | Bords côtes des poignets et de la ceinture en élasthanne pour une tenue parfaite de la matière en toute élégance | Coupe classique | Séchage rapide et facile à porter



HENBURY



**W720** | H720 **Men's Lightweight V-Neck Jumper**

50% coton / 50% acrylique  
XXS, XS, S, M, L, XL, XXL, 3XL, 4XL

Henbury



Pull col-V | Col roulé Tricot fin | Jauge 12 | Manche et cou à l'ancienne (semi-modelés) | Côte 1x1 au col, ourlet et poignets | Manches montées



HENBURY



**W721** | H721 **Ladies' Lightweight V-Neck Jumper**

50% coton / 50% acrylique  
XXS, XS, S, M, L, XL, XXL, 3XL, 4XL

Henbury



Pull col-V | Col roulé Tricot fin | Jauge 12 | Col à côtes 1x0 | Manches montées | Manche et cou à l'ancienne (semi-modelés)

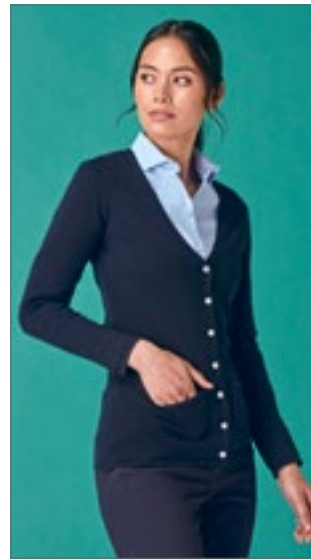

HENBURY



**W723** | H723 **Ladies' Lightweight V-Neck Cardigan**

50% coton / 50% acrylique  
XXS, XS, S, M, L, XL, XXL, 3XL, 4XL

Henbury



Col roulé Tricot fin | Jauge 12 | Cardigan col-V | Boutons nacrés | Col à côtes 1x0 | Liserés tricotés | Manches montées | 2 poches latérales



HENBURY



**W729** | H729 **Men's Quarter Zip Jumper**

50% coton / 50% acrylique  
XS, S, M, L, XL, XXL, 3XL, 4XL

Henbury



Ourlet, tour de cou et poignets en côte 1x1 | Tricot fin avec 12 fils | Fermeture éclair et tirette métalliques | Manches et cou à l'ancienne (semi-modelés) | Col, ourlets et encolure 1 x 1 côte | Manches montées



HENBURY



**W725** | H725 **Men's Lightweight Crew Neck Jumper**

50% coton / 50% acrylique  
S, M, L, XL, XXL, 3XL, 4XL

Henbury



Col roulé Tricot fin | Jauge 12 | Manches montées | Manche et cou à l'ancienne (semi-modelés) | Côte 1x1 au col, ourlet et poignets



HENBURY



**W719** | H719 **Ladies' Longline Open Cardigan**

50% coton / 50% acrylique  
XS, S, M, L, XL, XXL, 3XL, 4XL

Henbury



Cardigan long et ample pour femme en tricot fin à jauge 12 | Détail mi-côté sur le corps et les manches | Manches set-in | Étiquette détachable Henbury pour personnalisation facile

# ■ BUSINESS (PULLS & GILETS)



**W722** | H722 **Men's Lightweight V-Neck Cardigan**

50% coton / 50% acrylique  
XS, S, M, L, XL, XXL, 3XL, 4XL

Henbury

BLACK GREY MARL NAVY

Cardigan tricot fin col-V | Jauge 12 | Manche et cou à l'ancienne (semi-modelés) | Manches montées | Boutons de style corne teints pour correspondre | Col à côtes 1x0

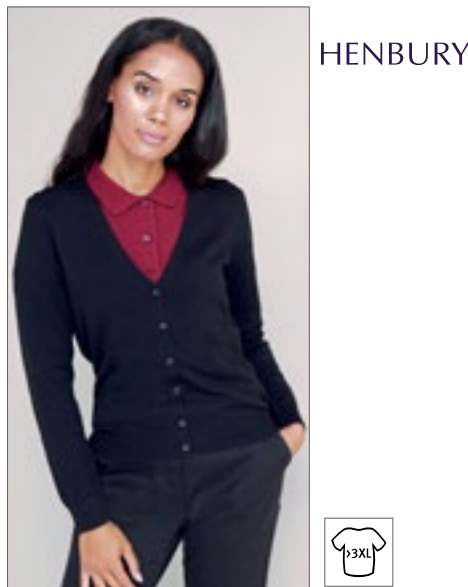

**W726** | H726 **Ladies' Lightweight V-Neck Short Cardigan**

50% coton / 50% acrylique  
XXS, XS, S, M, L, XL, XXL, 3XL, 4XL

Henbury

BLACK NAVY

Col roulé Tricot fin | Jauge 12 | Manche et cou à l'ancienne (semi-modelés) | Boutons nacrés unicolores | Manches montées | Côte 1x1 au col, ourlet et poignets



**PW694** | PR694 **Men's V-Neck Knitted Sweater**

55% coton / 45% acrylique  
XXS, XS, S, M, L, XL, XXL, 3XL, 4XL

Premier Workwear

BLACK BOTTLE BURGUNDY  
CHARCOAL NAVY PURPLE  
RED ROYAL

Sweatshirt col-V manches longues homme | Coton doux à toucher | Idéale à porter avec ou sans cravate | Tricot fin avec 12 fils | Style moderne | Manches montées



**TJ6000** | 6000 **Men's Crew Neck Sweater**

50% laine / 50% acrylique  
S, M, L, XL, XXL, 3XL

Tee Jays

BLACK GREY MELANGE NAVY

Fil mélange acrylique mérinos italien de qualité | Jauge 14 | Coupe ajustée | Lavage à 30 °C au programme pour linge délicat



**TJ6001** | 6001 **Men's V-Neck Sweater**

50% laine / 50% acrylique  
S, M, L, XL, XXL, 3XL

Tee Jays

BLACK GREY MELANGE NAVY

Fil mélange acrylique mérinos italien de qualité | Jauge 14 | Coupe ajustée | Lavage à 30 °C au programme pour linge délicat



**PW697** | PR697 **Women's Button Through Knitted Cardigan**

55% coton / 45% acrylique  
XS (8), S (10), M (12), L (14), XL (16), XXL (18), 3XL (20), 4XL (22), 5XL (24)

Premier Workwear

BLACK BOTTLE BURGUNDY  
CHARCOAL NAVY PURPLE  
RED ROYAL

Cardigan col-V manches longues femme | Coton doux à toucher | Tricot mailles fines | Fermeture à bouton | Style moderne | Manches montées





KUSTOM KIT.



**K352** | KK352

**Regular Fit Arundel V-Neck Sweater**

50% coton / 50% acrylique  
XXS, XS, S, M, L, XL, XXL, 3XL

Kustom Kit

BLACK | GRAPHITE MELANGE | NAVY

1x1 col côtelé en V | Emmanchures entièrement façonnées | Poignets côtelés 1x1



BEST SELLER

SOL'S  
the fair spirit



**L410** | 90000

**Men's V-Neck Sweater Galaxy**

49% coton / 49% acrylique / 2% polyamide  
S, M, L, XL, XXL, 3XL  
320 g/m<sup>2</sup>

SOL'S

BLACK | MEDIUM GREY (SOLID) | NAVY

Côte col et au bas



SOL'S  
the fair spirit



**L411** | 90010

**Women's V-Neck Sweater Galaxy**

49% coton / 49% acrylique / 2% polyamide  
XS, S, M, L, XL, XXL  
260 g/m<sup>2</sup>

SOL'S

BLACK | MEDIUM GREY (SOLID) | NAVY

Côte col et au bas | Coupe cintrée



SOL'S  
the fair spirit



**L412** | 00591

**Unisex Sleeveless Sweater Gentlemen**

49% coton / 49% acrylique / 2% polyamide  
XXS, XS, S, M, L, XL, XXL, 3XL  
225 g/m<sup>2</sup>

SOL'S

BLACK | MEDIUM GREY (SOLID) | NAVY

Emmanchures et bas en bord côte 1x1 avec fil élasthanne pour une meilleure élasticité | Emmanchures à diminutions | Coupe droite



BEST SELLER

SOL'S  
the fair spirit



**L413** | 00548

**Men's Zipped Knitted Cardigan Gordon**

49% coton / 49% acrylique / 2% polyamide  
S, M, L, XL, XXL, 3XL

SOL'S

BLACK | MEDIUM GREY (SOLID) | NAVY

Manches montées | Col montant en côte 1x1, fine rayure contrastée à l'intérieur | Poignets et bas en bord côte 1x1 avec fil élasthanne | Ouverture avant avec zip invisible | Emmanchures à diminutions | Coupe droite

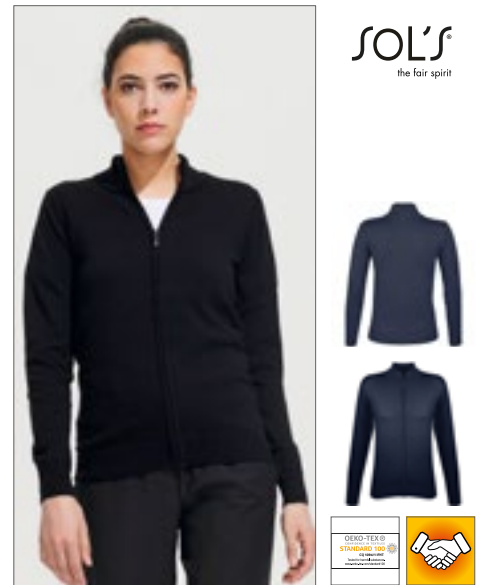

SOL'S  
the fair spirit



**L414** | 00550

**Women's Zipped Knitted Cardigan Gordon**

49% coton / 49% acrylique / 2% polyamide  
S, M, L, XL, XXL

SOL'S

BLACK | MEDIUM GREY (SOLID) | NAVY

Manches montées | Col montant en côte 1x1, fine rayure contrastée à l'intérieur | Poignets et bas en bord côte 1x1 avec fil élasthanne | Ouverture avant avec zip invisible | Emmanchures à diminutions | Coupe cintrée



SOL'S  
the fair spirit



**L01710** | 01710 **Men's Glory Sweater**

70% viscose / 30% polyamide  
**S, M, L, XL, XXL, 3XL**

SOL'S

BLACK	CHARCOAL MELANGE	FRENCH NAVY
GREY MELANGE	OXBLOOD	

Col en V | Coupe cintrée | Poignets et bas en bord côte 1x1 avec fil élasthanne pour une tenue parfaite | Emmanchures à diminutions

**L01711** | 01711 **Women's Glory Sweater**

70% viscose / 30% polyamide  
**XS, S, M, L, XL, XXL**

SOL'S

BLACK	CHARCOAL MELANGE	FRENCH NAVY
GREY MELANGE	OXBLOOD	

Col en V | Coupe cintrée | Poignets et bas en bord côte 1x1 avec fil élasthanne pour une tenue parfaite | Emmanchures à diminutions

SOL'S  
the fair spirit

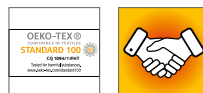

**L418** | 90011 **Men's Golden V-Neck Knitted Cardigan**

49% coton / 49% acrylique / 2% polyamide  
**S, M, L, XL, XXL, 3XL**  
345 g/m<sup>2</sup>

SOL'S

BLACK	MEDIUM GREY (SOLID)	NAVY
RED		

Manches montées | Poignets et bas en bord côte 1x1 avec fil élasthanne pour un meilleur maintien | Patte de boutonnage tricotée, boutons ton sur ton | Emmanchures à diminutions | Bouton de rechange dans couture intérieure côté | Coupe cintrée

**L419** | 90012 **Women's Golden V-Neck Knitted Cardigan**

49% coton / 49% acrylique / 2% polyamide  
**S, M, L, XL, XXL**  
300 g/m<sup>2</sup>

SOL'S

BLACK	MEDIUM GREY (SOLID)	NAVY
RED		

Manches montées | Poignets et bas en bord côte 1x1 avec fil élasthanne pour un meilleur maintien | Patte de boutonnage tricotée, boutons ton sur ton | Emmanchures à diminutions | Bouton de rechange dans couture intérieure côté



HENBURY



**W727** | H727

**Men's Roll Neck Jumper**

50% coton / 50% acrylique  
XS, S, M, L, XL, XXL, 3XL

Henbury

BLACK

Tricot fin, | Manches et cou à l'ancienne (semi-modèles) | Col, ourlets et encolure 1 x 1 côte | Manches montées



**BY178** | BY178

**Turtle Neck Longsleeve**

100% coton  
XS, S, M, L, XL, XXL, 3XL, 4XL, 5XL  
200 g/m<sup>2</sup>

Build Your Brand

BLACK WHITE

Jersey simple | Coupe standard | Style col cheminée | Manches longues avec poignets resserrés



BEST SELLER

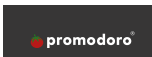

**E3407** | 3407

**Men's Turtleneck-T Long Sleeve**

100% coton  
XS, S, M, L, XL, XXL, 3XL  
220 g/m<sup>2</sup>

Promodoro

BLACK NAVY WHITE

Tee-shirt col roulé à manches longues | Interlock | Coton peigné



**SFM125** | SF125

**Men's Feel Good Roll Neck Top**

96% coton / 4% élasthanne  
S, M, L, XL, XXL  
165 g/m<sup>2</sup>

SF Men

BLACK

Étiquette détachable | col-roulant même tissu | Lavé aux enzymes pour un toucher doux et unique | Coupe moderne plus longue | Manches longues | Surpiqûre double autour des poignets et ourlets



**SF125** | SK125

**Women's Feel Good Roll Neck Top**

96% coton / 4% élasthanne  
XS, S, M, L, XL, XXL  
165 g/m<sup>2</sup>

SF Women

BLACK

Étiquette détachable SF (Skinnifit) | col-roulant même tissu | Lavé aux enzymes pour un toucher doux et unique | Coupe moderne plus longue | Manches longues | Surpiqûre double autour des poignets et ourlets | Coupe ajustée | Jersey simple



BEST SELLER

HENBURY



**W020** | H020

**Roll-Neck Long-Sleeve Top**

96% coton / 4% élasthanne  
S, M, L, XL, XXL  
190 g/m<sup>2</sup>

Henbury

BLACK NAVY WHITE

Top col roulé | Poignets ourlés | Bande du cou double épaisseur | Double couture | Épaules renforcées





HENBURY



**W640** | H640 **Men's 65/35 Poly/Cotton Chino**

65% polyester / 35% coton  
 Taille: 30, 32, 34, 36, 38, 40 Inch: Longueur 32, 34 Inch / Taille 42, 44 Inch: Longueur 36 Inch (inachevé)  
 255 g/m<sup>2</sup> Henbury

BLACK NAVY STONE

Face avant plate, jambe à coupe droite (Straight Leg) | 2 poches arrières avec boutons | Boutons de la même couleur | Deux poches à l'arrière avec boutons | Poches latérales | Poche ticket | Boucles de ceinture | 30" - 40" disponible en longueurs régulières et longues | 42" et 44" disponibles en longueur 36" seulement



HENBURY



**W641** | H641 **Ladies' 65/35 Poly/Cotton Chino**

65% polyester / 35% coton  
 Taille: 8(36), 10(38), 12(40), 14(42), 16(44), 18(46), 20(48), 22(50) UK-Taille (Inch) / Longueur: 31 (Normal), 33 (Longue) Inch  
 255 g/m<sup>2</sup> Henbury

BLACK NAVY STEEL GREY STONE

Face avant plate, jambe à coupe droite (Straight Leg) | 2 poches arrières avec bouton | Boutons de la même couleur | Poches latérales | Deux poches à l'arrière avec boutons | Boucles de ceinture



HENBURY



**W650** | H650 **Men's Stretch Chino with Flex Waistband**

98% coton / 2% élasthanne  
 Taille: 30, 32, 34, 36, 38, 40 Inch: Longueur 32, 34 Inch / Taille 42, 44 Inch: Longueur 36 Inch (inachevé)  
 225 g/m<sup>2</sup> Henbury

BLACK NAVY STONE

Chino slim pour homme avec stretch et nouvelle ceinture Flex pour plus de confort | Avec fermeture éclair avant YKK | Boucles de ceinture | Poches latérales inclinées | Deux poches arrière passepoilées | Pincés à l'arrière pour un meilleur ajustement | Boutons DTM



HENBURY



**W651** | H651 **Ladies' Stretch Chino**

98% coton / 2% élasthanne  
 08 (XS), 10 (S), 12 (M), 14 (L), 16 (XL), 18 (XXL), 20 (3XL), 22 (4XL) / Longueur: 32  
 225 g/m<sup>2</sup> Henbury

BLACK NAVY STONE

Chino slim pour femme avec plus d'élasticité pour plus de confort et de facilité de mouvement | Avec fermeture éclair avant YKK | Boucles de ceinture | Poches latérales inclinées | Deux poches arrière passepoilées | Pincés à l'arrière pour un meilleur ajustement | Boutons DTM



BEST SELLER

So DENIM by AMMO



STRETCH

**SD020** | SD020 **Adam Slim Chinos**

98% coton / 2% élasthanne  
 Taille: 28, 30, 32, 34, 36, 38, 40 / Longueur: 31 (normal), 33 (Longue)  
 290 g/m<sup>2</sup> So Denim

- BLACK
- NAVY
- SLATE
- STONE

Coupe slim | Strech peau de pêche | Poches devant | Poche à la arrière | Boucles dans le même tissu | Bouton à la taille et fermeture éclair YKK



So DENIM by AMMO



STRETCH

**SD025** | SD025 **Lily Skinny Chinos**

98% coton / 2% élasthanne  
 Taille: 6 (34), 8 (36), 10 (38), 12 (40), 14 (42), 16 (44), 18 (46) / Longueur: 30 (normal), 32 (Longue)  
 290 g/m<sup>2</sup> So Denim

- BLACK
- NAVY
- SLATE
- STONE

Coupe skinny | Sergé extensible | Poches devant | Poches arrière passepoilées avec fermeture bouton-née | Boucles dans le même tissu | Bouton à la taille et fermeture éclair YKK



CARSON CLASSIC CASUALS



100% coton

**CR485** | KTHK **Classic Khaki Pants**

100% coton  
 Taille: 28, 30, 32, 34, 36, 38, 40, 42, 44 Inch / Longueur: 32 et 34 Inch  
 280 g/m<sup>2</sup> Carson Classic Casuals

- BLACK
- DEEP NAVY
- KHAKI

100 % coton peigné (sergé) | Forme droite | vêtement lavé, pré-rétréci | 5 poches (y compris poche pour portable/mètre) | Poches intérieures au niveau du bassin avec bouton | YKK-zip | Lavable jusqu'à 60 °C



BEST SELLER

PREMIER®

60° STRETCH

**PW560** | PR560 **Men's Performance Chino Jeans**

63% polyester / 35% coton / 2% élasthanne  
 Taille: 30 (XS), 32 (S), 34 (M), 36 (L), 38 (XL), 40 (XXL), 42 (3XL), 44 (4XL) / Longueur de jambe: 31, 34  
 260 g/m<sup>2</sup> Premier Workwear

- BLACK
- CHARCOAL
- NAVY
- STEEL

Slim Fit Chino avec deux poches sur le devant | Détails Rivets | Deux poches plaquées à l'arrière | Boucles de ceinture pratiques | Fermeture Éclair YKK avec bouton métallique à la ceinture | Tissu extensible, stretch pour un maximum de confort | Durabilité exceptionnelle et excellente résistance au lavage | Complément le style féminin, PR569



BEST SELLER

PREMIER®

STRETCH

**PW570** | PR570 **Women's Performance Chino Jeans**

63% polyester / 35% coton / 2% élasthanne  
 Taille: 08 (XS), 10 (S), 12 (M), 14 (L), 16 (XL), 18 (XXL), 20 (3XL), 22 (4XL), 24 (5XL) / Longueur de jambe: 31, 34  
 260 g/m<sup>2</sup> Premier Workwear

- BLACK
- CHARCOAL
- NAVY
- STEEL

Slim Fit Chino avec deux poches sur le devant | Détails Rivets | Deux poches plaquées à l'arrière | Boucles de ceinture pratiques | Fermeture Éclair YKK avec bouton métallique à la ceinture | Tissu extensible, stretch pour un maximum de confort | Durabilité exceptionnelle et excellente résistance au lavage



**PW700** | PR700 **Work Tie**

100% polyester  
144 x 8 cm

Premier Workwear

BLACK	BOTTLE (CA. P. 560)	BURGUNDY (CA. P. 216)
NAVY (CA. P. 2766)	RED (CA. P. 200)	ROYAL (CA. P. 286)

Largeur 3,25"/8 cm | Longueur 57"/144 cm



**PW782** | PR782 **Double Stripe Tie**

100% polyester  
144 x 7,5 cm

Premier Workwear

BLACK/DARK GREY	NAVY/BLUE
RED/BLACK	RICH VIOLET/BLACK
SILVER/DARK GREY	TURQUOISE/NAVY

Dessin/motif à double rayures | Largeur 3 po / 7,5 cm | Longueur 57 po / 144 cm

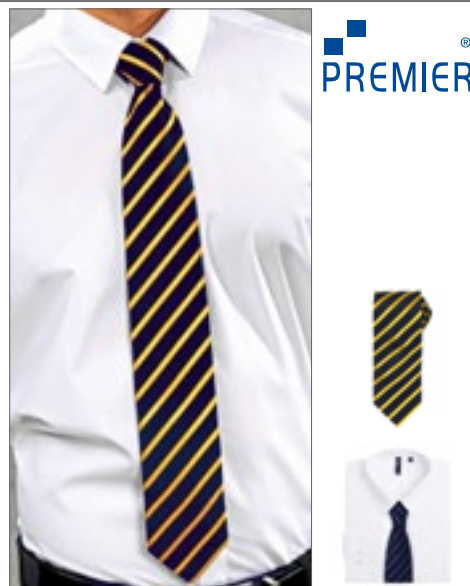

**PW784** | PR784 **Sports Stripe Tie**

100% polyester  
144 x 7,5 cm

Premier Workwear

BLACK/GOLD	BLACK/SILVER
NAVY/PURPLE	NAVY/RED
NAVY/ROYAL	NAVY/TURQUOISE

À rayures | Largeur 3 po / 7,5 cm | Longueur 57 po / 144 cm



**PW787** | PR787 **Puppy Tooth Tie**

100% polyester  
144 x 7,5 cm

Premier Workwear

GOLD	PURPLE	RED	ROYAL
SILVER	TURQUOISE		

Finition à carreaux | Largeur 3" / 7,5 cm | Longueur 57" / 144 cm



**PW765** | PR765 **Colours Originals Fashion Tie**

100% polyester  
144 x 10 cm

Premier Workwear

BLACK	BOTTLE (CA. P. 5467C)	BROWN (CA. P. 476C)	BURGUNDY (CA. P. 200C)
EMERALD (CA. P. 7734C)	GOLD (CA. P. 7499C)	GRASS (CA. P. 7761C)	GREY (CA. P. 431C)
KHAKI (CA. P. 452C)	LIME (CA. P. 617C)	MIDBLUE (CA. P. 657C)	NAVY (CA. P. 533C)
ORANGE (CA. P. 1495C)	PALE GREY (SILVER) (CA. P. 420 C)	PURPLE (CA. P. 518C)	RED (CA. P. 189C)
ROYAL (CA. P. 661C)	TURQUOISE (CA. P. 7710C)		

Cravate à la mode couleurs | Lavable en machine





**TT902** | TT902 **Twill Tie**

100% polyester  
144 x 8,5 cm  
165 g/m<sup>2</sup>

TYTO

BLACK	BOTTLE GREEN	BROWN	BURGUNDY
FUCHSIA	GOLD	GREY	LEMON
LIGHT BLUE	LILAC	LIME	MAGENTA
NATURAL	NAVY	OLIVE	ORANGE
PINK	PURPLE	RED	ROYAL
SILVER	SUNFLOWER	TURQUOISE	WHITE

Textures classic soft-touch twill | 100% cousu à la main | Lavable en machine | Largeur de lame : 3.34"/8.5cm | Longueur : 57"/144cm | Emballé individuellement dans une boîte

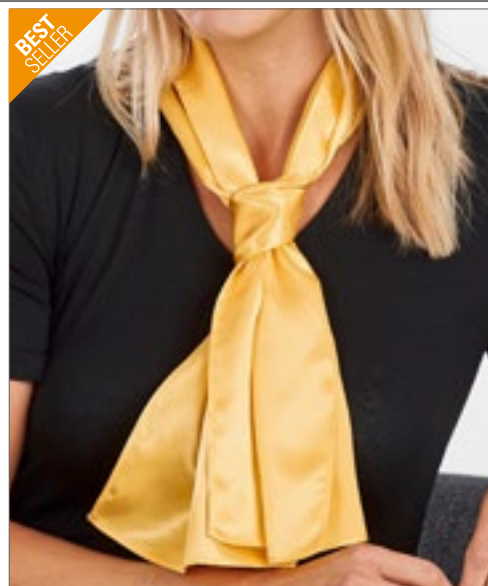

**TT601** | TT601 **Satin Scarf**

100% polyester  
120 x 25 cm  
85 g/m<sup>2</sup>

TYTO

BLACK	BOTTLE GREEN	BROWN	BURGUNDY
FUCHSIA	GOLD	GREY	LEMON
LIGHT BLUE	LILAC	LIME	MAGENTA
NATURAL	NAVY	OLIVE	ORANGE
PINK	PURPLE	RED	ROYAL
SILVER	SUNFLOWER	TURQUOISE	WHITE

Lisse et brillant | 100% polyester tissé avec une finition satinée | Emballé individuellement dans une boîte



**PW750** | PR750 **Colours Collection Satin Tie**

100% polyester  
144 x 8,5 cm

Premier Workwear

APPLE (CA. P. 360)	AUBERGINE (CA. P. 5115)	BLACK	BOTTLE (CA. P. 560)
BROWN (CA. P. 476)	BURGUNDY (CA. P. 216)	CHESTNUT (CA. P. 7525)	DARK GREY
EMERALD (CA. P. 341)	FUCHSIA (CA. P. 219)	HOT PINK (CA. P. 214C)	KHAKI (CA. P. 7503)
LEMON (CA. P. 127)	LIGHT BLUE (CA. P. 2708)	LILAC (CA. P. 264)	LIME (CA. P. 382)
MARINE BLUE (CA. P. 281)	MIDBLUE (CA. P. 2718)	NATURAL (CA. P. 1205)	NAVY (CA. P. 2766)
OASIS GREEN (CA. P. 371)	OLIVE (CA. P. 378)	ORANGE (CA. P. 1655)	PINK (CA. P. 1895)
PURPLE (CA. P. 269)	RED (CA. P. 200)	RICH VIOLET (CA. P. 2587)	ROYAL (CA. P. 286)
SAGE (CA. P. 5497)	SAPPHIRE (CA. P. 300)	SILVER (CA. P. 428)	STEEL (CA. P. 7545)
STRAWBERRY RED (CA. P. 186)	SUNFLOWER (CA. P. 136C)	TEAL (CA. P. 3155)	TERRACOTTA (CA. P. 159)
TURQUOISE (CA. P. 312)	WHITE		

Longueur 144 cm | Cravate en satin brillant | Lavable en machine | Largeur étroite: 8,5 cm

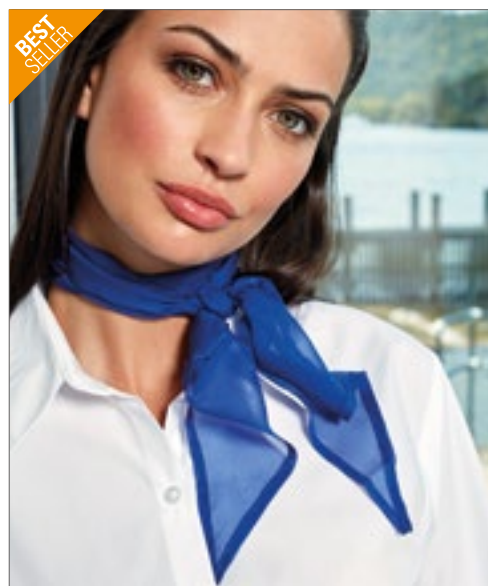

**PW740** | PR740 **Women's Colours Collection Chiffon Scarf**

100% polyester  
98 x 16,5 cm  
40 g/m<sup>2</sup>

Premier Workwear

APPLE (CA. P. 360)	AUBERGINE (CA. P. 5115)	BLACK	BOTTLE (CA. P. 560)
BROWN (CA. P. 476)	BURGUNDY (CA. P. 216)	CHESTNUT (CA. P. 7525)	DARK GREY (CA. P. 431)
EMERALD (CA. P. 341)	FUCHSIA (CA. P. 219)	HOT PINK (CA. P. 214C)	KHAKI (CA. P. 7503)
LEMON (CA. P. 127)	LIGHT BLUE (CA. P. 2708)	LILAC (CA. P. 264)	LIME (CA. P. 382)
MARINE BLUE (CA. P. 281)	MIDBLUE (CA. P. 2718)	NATURAL (CA. P. 1205)	NAVY (CA. P. 2766)
OASIS GREEN (CA. P. 371)	OLIVE (CA. P. 378)	ORANGE (CA. P. 1655)	PINK (CA. P. 1895)
PURPLE (CA. P. 269)	RED (CA. P. 200)	RICH VIOLET (CA. P. 2587)	ROYAL (CA. P. 286)
SAGE (CA. P. 5497)	SAPPHIRE (CA. P. 300)	SILVER (CA. P. 428)	STEEL (CA. P. 7545)
STRAWBERRY RED (CA. P. 186)	SUNFLOWER (CA. P. 136C)	TEAL (CA. P. 3155)	TERRACOTTA (CA. P. 159)
TURQUOISE (CA. P. 312)	WHITE		

Foulard en mousseline de soie brillante pour femme | Taille unique | Lavage à la main | Complète la ref Men's PW749



PW150 83

# 02

## GASTRONOMIE

**71** TABLIERS DE BISTROT

**83** TABLIERS À BAVETTE

**98** CHEMISES & CHEMISIERS

**107** BODYWARMERS, PANTALONS & JUPES

**112** VESTES DE CUISINIER

**122** PANTALONS DE CUISINIER

**124** BONNETS & ACCESSOIRES





**CGW123** | 00123-01 **Bistro Apron Roma 50 x 78 cm**

65% polyester / 35% coton  
50 x 78 cm (Longueur x Largeur)  
215 g/m<sup>2</sup>

CG Workwear

BLACK	BUGATTI	CAMEL	CHERRY
CHOCOLATE	CURRY	DARK BLUE	ELEFANT
GRIFFIN	KHAKI	LAVA	LEAF
MAGENTA	NAVY	PUMPKIN	RAVEN
RED	REGENCY RED	SAND	SUNSHINE
TAUPE	TOFFEE	TURQUOISE	WHITE

Fabriqué en Allemagne | Points de tension renforcés sur les liens | Double teinture | Infroissable et facile d'entretien | Teinture réactive | Bandes à l'envers | Couture de sécurité | grand teint | Adaptées au lavage et au traitement industriel | Lavable jusqu'à 95°C



**CGW1262** | 01262-01 **Bistro Apron Roma Bag 50 x 78 cm**

65% polyester / 35% coton  
50 x 78 cm (Longueur x Largeur)  
215 g/m<sup>2</sup>

CG Workwear

BLACK	BOTTLE GREEN	BUGATTI	CAMEL
CHERRY	CHOCOLATE	COPPER	CURRY
DARK BLUE	ELEFANT	GRIFFIN	KHAKI
LAVA	LEAF	MAGENTA	NAVY
PUMPKIN	RAVEN	RED	REGENCY RED
SAND	SUNSHINE	TAUPE	TOFFEE
TURQUOISE	WHITE		

Fabriqué en Allemagne | Teinture indanthrène | Repassage facile | grand teint | Infroissable | Convient pour blanchisserie industrielle | Possibilité de finition | Tablier bistrot classique avec poche plaquée (20 x 39 cm) | Lavable jusqu'à 95 °C



**CGW127** | 00127-01 **Bistro Apron Roma Classic Bag Mini**

65% polyester / 35% coton  
33 x 75 cm  
215 g/m<sup>2</sup>

CG Workwear

BLACK
-------

Fabriqué en Allemagne | Une poche sur toute la largeur | Poche divisée en quatre sections de taille égale | Poche d'une hauteur d'environ 15 cm | Points de tension renforcés sur les liens | Avec lien continu dans le même tissu que le tablier | Durable | Infroissable | Lavable à 95 °C



**LF115** | DE115 **Utility Waist Apron**

65% polyester / 35% coton  
80 x 45 cm (Largeur x Longueur)

Le Chef Prep

BLACK	KHAKI	NAVY
OLIVE		

Poches à 3 compartiments avec 2 poches à stylo | Poche suffisamment grande pour tablettes et TPE | Avec œillet et rivet en laiton oxydé | Coins renforcés | Longues sangles



**DL022** | DW22 **Money Pocket Apron**

65% polyester / 35% coton  
58 x 30 cm  
245 g/m<sup>2</sup>

Dennys London

BLACK	BOTTLE GREEN	CLARET
GRIFFIN	NAVY	OLIVE
PEAT	RED	STORM GREY

Les cordons sont fabriqués dans la même matière | Poches de 19 cm | Résistant à l'eau de javel | Température de lavage max. : 65 °C



# GASTRONOMIE (TABLIERS DE BISTROT)



**EXNER**  
Mode mit System

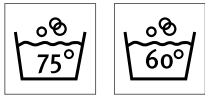

**EX100** | 10020 **Apron 80 x 45 cm**

65% polyester / 35% coton  
80 x 45 cm (Largeur x Longueur)  
220 g/m<sup>2</sup>

Exner

BLACK	BORDEAUX	BOTTLE GREEN	GRAPHITE
HOT PINK	LEMON GREEN	NAVY	PURPLE
RED	ROYAL BLUE	SAND	SILVER GREY
TERRACOTTA	TOFFEE	TURQUOISE	WHITE
YELLOW			

Tablier avec lien continu en tissu | Couleur noire : convient au lavage industriel (75 °C) | Autres couleurs lavables jusqu'à 60 °C



**EXNER**  
Mode mit System

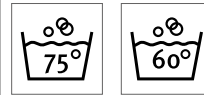

**EX101** | 10120 **Apron 90 x 60 cm**

65% polyester / 35% coton  
90 x 60 cm (Largeur x Longueur)  
220 g/m<sup>2</sup>

Exner

BLACK	BORDEAUX	BOTTLE GREEN	GRAPHITE
HOT PINK	LEMON GREEN	NAVY	PURPLE
RED	ROYAL BLUE	SAND	SILVER GREY
TERRACOTTA	TOFFEE	TURQUOISE	WHITE
YELLOW			

Tablier avec lien continu en tissu | Couleur noire : convient au lavage industriel (75 °C) | Autres couleurs lavables jusqu'à 60 °C



**Dennys**  
LONDON®

**DL201** | DW41-DNM **Denim Two-Tone 3 Pocket Money**

100% coton  
55 x 28 cm (Largeur x Longueur)  
280 g/m<sup>2</sup>

Dennys London

BLUE DENIM
------------

Tablier en denim délavé bicolore | Tissu épais | 3 poches avant sécurisées et divisées, taille de la poche : env. 18 x 18 cm | La partie supérieure est en denim contrasté | Longues sangles



**EXNER**  
Mode mit System



**EX197** | 19706 **Waist Apron Canvas 80 x 45 cm**

65% coton / 35% polyester  
80 x 45 cm (Largeur x Longueur)  
330 g/m<sup>2</sup>

Exner

BLACK WASHED	OLIVE WASHED
--------------	--------------

Demi-tablier à bretelles continues | Poche attachée avec deux compartiments et rivets | Poche env. 40 x 18 cm (l x h) | étiquette Exner sur l'ourlet | Lavable jusqu'à 30 °C

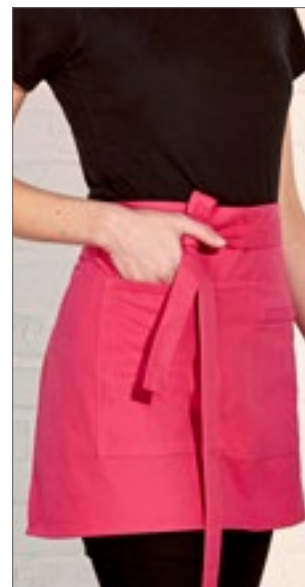

**custom kit**  
**bargear**



**K513** | KK513 **Short Superwash® 60° Bar Apron Unisex**

100% coton  
69 x 38 cm (Largeur x Longueur)  
280 g/m<sup>2</sup>

Bargear

BLACK	NAVY	PURPLE
RED	TURQUOISE	WHITE

Coton Twill | Double poche au centre devant | Une zippée et une ouverte | Liens à la taille de même tissu | Superwash 60°C



KARLOWSKY®



**KY047** | BVS2 **Basic Waist Apron**

65% polyester / 35% coton  
70 x 55 cm (Largeur x Longueur)  
215 g/m<sup>2</sup>

Karlowsky

ANTHRACITE (CA. P. 7540C)	AUBERGINE (CA. P. 5185C)	BASALT GREY (CA. P. 4276C)	BLACK (CA. P. 419C)
BLUE (CA. P. 7686C)	BORDEAUX (CA. P. 209C)	CAMEL (CA. P. 2318C)	FOREST GREEN (CA. P. 554C)
LIGHT BROWN (CA. P. 438C)	LIME (CA. P. 2303C)	MOSS GREEN (CA. P. 4229C)	MUSTARD (CA. P. 146C)
NAVY (CA. P. 533C)	PINE GREEN (CA. P. 4189C)	RASPBERRY (CA. P. 1797C)	RED (CA. P. 186C)
ROSE (CA. P. 4065C)	SAND (CA. P. 7529C)	SUN YELLOW (CA. P. 127C)	TURQUOISE (CA. P. 633C)
WHITE			

Tissu twill, 215 g/m<sup>2</sup> | Tablier avec rubans continus du même tissu avec coutures renforcées | Lavable à 60°C



KARLOWSKY®



**KY057** | VS 13 **Waist Apron New-Nature**

65% polyester / 35% coton  
90 x 55 cm (Largeur x Longueur)  
215 g/m<sup>2</sup>

Karlowsky

AUBERGINE (CA. P. 5185C)	BLACK (CA. P. 419C)	CINNAMON (CA. P. 2321C)	MOSS GREEN (CA. P. 4229C)
PEBBLE (CA. P. 4268C)	STEEL BLUE (CA. P. 2380C)		

Tissu twill, 215 g/m<sup>2</sup> | Grand teint, facile à entretenir, durable | Demi-tablier moderne et durable dans un style urbain naturel | Matière polyester fabriquée à partir de plastique recyclé | Avec des ouvertures latérales innovantes pour un accès facile à vos propres poches de pantalon | Liens à la taille en cordon de couleur contrastée pour un style naturel et un maintien parfait | Deux boucles sur la partie supérieure de la taille pour un maintien supplémentaire lorsque les liens sont noués | Les coutures contrastées sur les boucles et les poches viennent compléter le style naturel



KUSTOM AVE  
bargear



**K520** | KK520 **Short Superwash® 60° Bar Apron Unisex**

65% polyester / 35% coton  
One Size  
190 g/m<sup>2</sup>

Bargear

BLACK	DARK GREY	NAVY
WHITE		

Tablier unisexe court | Coupe classique | Liens à la taille de même tissu | Une poche ouverte et une poche zippée | Étiquette tissée Bargear® | Longueur (sans la sangle) : 38 cm, largeur : 69 cm, longueur de lanière (de chaque côté) : 88 cm



KARLOWSKY®



**KY101** | BVS 3 **Waist Apron Basic With Pocket**

65% polyester / 35% coton  
60 x 35 cm (Largeur x Longueur)  
215 g/m<sup>2</sup>

Karlowsky

ANTHRACITE (CA. P. 7540C)	BLACK (CA. P. 419C)	BORDEAUX (CA. P. 209C)
NAVY (CA. P. 533C)	RED (CA. P. 186C)	WHITE

Tissu twill, 215 g/m<sup>2</sup> | Tablier fonctionnel avec ruban continu fait du même tissu que le tablier | Coutures avec bride d'arrêt sur la sangle pour une résistance accrue | Poche plaquée (60 x 20 cm) sur toute la largeur du tablier disposant de 3 compartiments pratiques (de chacun 20 x 22 cm) | Lavable à 60°C



KARLOWSKY®



**KY114** | VS 11 **Waist Apron Urban Casual-Style**

100% coton  
70 x 50 cm (Largeur x Longueur)  
273 g/m<sup>2</sup>

Karlowsky

BEIGE (CA. P. 7529 C)	BLACK (CA. P. 419C)	CHOCOLATE (CA. P. 440 C)
KHAKI (CA. P. 7497 C)	STONE GREY (CA. P. 2332 C)	

Tissu twill, 273 g/m<sup>2</sup> | grand teint | Tablier de taille en look twill avec lanières en même tissu | Rivets bronzés et surpiqûres contrastantes | Boucle en tissu pratique sur le côté droit pour attacher un étui caissier ou un torchon | Poche latérale gauche plaquée (19 x 21 cm) | Lavable jusqu'à 60 °C

# ■ GASTRONOMIE (TABLIERS DE BISTROT)



**NE92002** | O92002 **Cafe Apron**  
 100% coton  
 110 x 50 cm (Largeur x Longueur)  
 210 g/m<sup>2</sup> Neutral

BLACK WHITE

Coton certifié commerce équitable | Coton biologique certifié | Tissu Twill épais | Sangle à la taille | Poche devant | Étiquette neutre et Fair Trade sur le côté



**PW114** | PR114 **Mid-Length Apron (Fairtrade Cotton)**  
 100% coton  
 70 x 50 cm (Largeur x Longueur)  
 200 g/m<sup>2</sup> Premier Workwear

BLACK

Coton certifié commerce équitable | Coton biologique certifié | sangle tissu | Largeur : 70cm | Longueur à partir de la taille 50 cm | Lavable à 40°



**PW125** | PR125 **Jeans Stitch Denim Waist Apron**  
 70% coton / 30% polyester  
 79 x 39,5 cm (Largeur x Longueur)  
 265 g/m<sup>2</sup> Premier Workwear

BLACK DENIM (CA. P. 433) INDIGO DENIM (CA. P. 2767)

Tablier Denim | Coutures contrastées | Rivet en cuivre | Poche à 4 compartiments | Sangles tissu 106 cm



**PW131** | PR131 **Calibre Heavy Cotton Canvas Waist Apron**  
 100% coton  
 70 x 50 cm (Largeur x Longueur)  
 320 g/m<sup>2</sup> Premier Workwear

BLACK BURGUNDY DARK GREY  
 KHAKI NATURAL NAVY  
 RED SILVER

Tablier mi-longueur Longueur: 50 cm, largeur : 70 cm | Lourd et durable | Oeillets en métal et sangle tissu 90 cm | Complémentaire au PW129

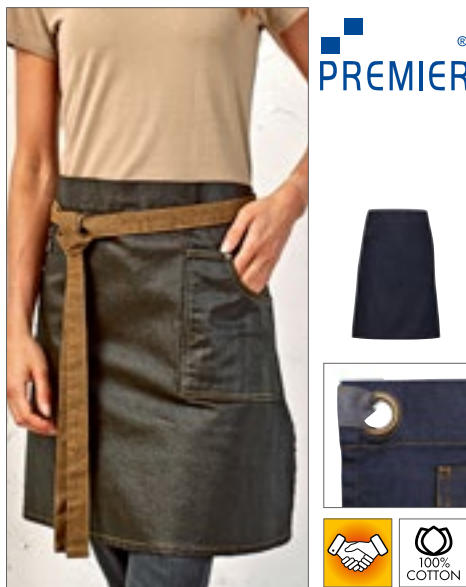

**PW135** | PR135 **Division Waxed Look Denim Waist Apron**  
 100% coton  
 70 x 50 cm (Largeur x Longueur)  
 350 g/m<sup>2</sup> Premier Workwear

BLACK DENIM (CA. P. 433) BLACK/TAN DENIM  
 INDIGO DENIM (CA. P. 2767) INDIGO/BROWN DENIM

100 % coton avec revêtement « aspect ciré » en acrylique | Effet 'washed' look | Poche surdimensionnée en jean avec coutures et rivets | sangles à la taille de couleur contrasté dans des œillets en métal | Caractéristiques en tissu, notamment poche plaquée et support en tissu | Longueur : 50 cm, largeur : 70 cm

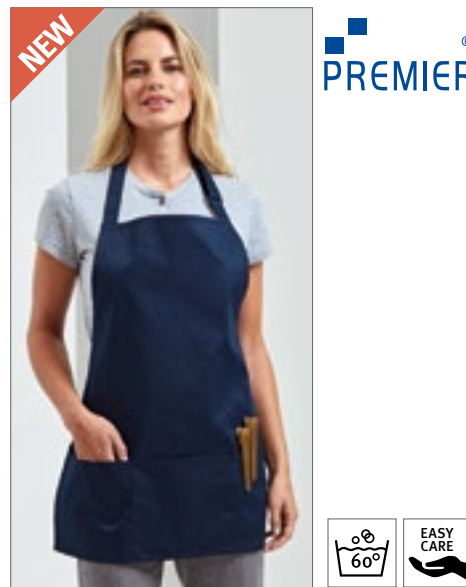

**PW159** | PR159 **'Colours' 2 in 1 Apron**  
 65% polyester / 35% coton  
 60 x 62 cm (Largeur x Longueur)  
 Premier Workwear

BLACK BOTTLE GREEN (CA. P. 7736C) BROWN (CA. P. 4975C)  
 BURGUNDY (CA. P. 209C) EMERALD (CA. P. 7728C) KHAKI (CA. P. 7536C)  
 NAVY (CA. P. 533C) ORANGE (CA. P. 172C) PURPLE (CA. P. 7447C)  
 RED (CA. P. 201C) ROYAL (CA. P. 7687C)

Coton twill | Bavette et tablier en un | Poche pour tablettes sur les deux modèles | Sangle tissu | Pliable, les liens peuvent être attachés à la nuque pour se transformer en tablier





KARLOWSKY®



KY055 | VS 12

### Waist Apron Green-Generation

65% polyester / 35% coton  
110 x 65 cm (Largeur x Longueur)  
215 g/m<sup>2</sup>

Karlowsky

AUBERGINE (CA. P. 5185C)	BLACK (CA. P. 419C)	CINNAMON (CA. P. 2321C)
MOSS GREEN (CA. P. 4223C)	PEBBLE (CA. P. 4268C)	STEEL BLUE (CA. P. 2380C)

Tissu twill, 215 g/m<sup>2</sup> | Grand teint, facile à entretenir, durable | Demitablier moderne et confortable associant parfaitement style et durabilité | Matière polyester fabriquée à partir de plastique recyclé | Liens à la taille au style urbain en cuir véritable et liens contrastés | Bretelles contrastées d'aspect naturel | Toutes les ceintures peuvent être facilement retirées ou fixées à l'aide de boutons-pression | Deux poches plaquées (18 x 20 cm) sur les côtés | Fente pour une plus grande liberté de mouvement



BEST SELLER



X964 | BS5090

### Baker's Apron

65% polyester / 35% coton (Natural: 100% coton)  
90 x 50 cm (Largeur x Longueur)  
240 g/m<sup>2</sup>

Link Kitchen Wear

BLACK	BORDEAUX	BOTTLE GREEN
BROWN	DARK GREY (CA. P. 431)	KHAKI
MOUSE GREY	NATURAL (CA. P. 7499)	NAVY
ORANGE	PURPLE	RED
ROYAL	TERRACOTTA (CA. P. 4840)	WHITE
YELLOW		

Renforcement aux points principaux | Entretien facile | Prérétréci | grand teint | Sans impression lavable à 60 °C | Ceinture en 1 pièce du même tissu que le tablier



BEST SELLER



X964T | BS5090 Z

### Baker's Apron With Pocket

65% polyester / 35% coton (Natural: 100% coton)  
90 x 50 cm (Largeur x Longueur)  
240 g/m<sup>2</sup>

Link Kitchen Wear

BLACK	BORDEAUX	BOTTLE GREEN
BROWN	DARK GREY (CA. P. 431)	MOUSE GREY
NATURAL (CA. P. 7499)	NAVY	ORANGE
RED	ROYAL	SAND
TERRACOTTA (CA. P. 4840)	WHITE	YELLOW

Renforcement aux points principaux | Bande en 1 pièce | Entretien facile | Prérétréci | grand teint | Grande poche avant (ca 35 X 19 cm) | Sans impression lavable à 60 °C



X997 | BS5090EU

### Baker's Apron - EU Production

65% polyester / 35% coton  
90 x 50 cm (Largeur x Longueur)  
240 g/m<sup>2</sup>

Link Kitchen Wear

BLACK	BORDEAUX	BOTTLE GREEN
DARK GREY (CA. P. 431)	NAVY	ORANGE (CA. P. 1655)
RED	ROYAL	SAND
WHITE	YELLOW	

Production EU | Ceinture en 1 pièce du même tissu que le tablier | Tissé en sergé 2/1 | Entretien facile | Coloration réactive | Renforcement aux points principaux | Non imprimé, lavable à 60 °C



BEST SELLER



EX102 | 10220

### Apron 100 x 80 cm

65% polyester / 35% coton  
100 x 80 cm (Largeur x Longueur)  
220 g/m<sup>2</sup>

Exner

BLACK	BORDEAUX	BOTTLE GREEN
GRAPHITE	HOT PINK	LEMON GREEN
NAVY	PURPLE	RED
ROYAL BLUE	SAND	SILVER GREY
TERRACOTTA	TOFFEE	TURQUOISE
WHITE	YELLOW	

Tablier avec lien continu en tissu | Couleur noire : convient au lavage industriel (75 °C) | Autres couleurs lavables jusqu'à 60 °C



EX1034 | 10349

### Waist Apron 100 x 100 cm

100% polyester  
100 x 100 cm  
220 g/m<sup>2</sup>

Exner

BLACK	WHITE
-------	-------

Avec bretelles en tissu sur toute la longueur | 100 x 100 cm

# GASTRONOMIE (TABLIERS DE BISTROT)

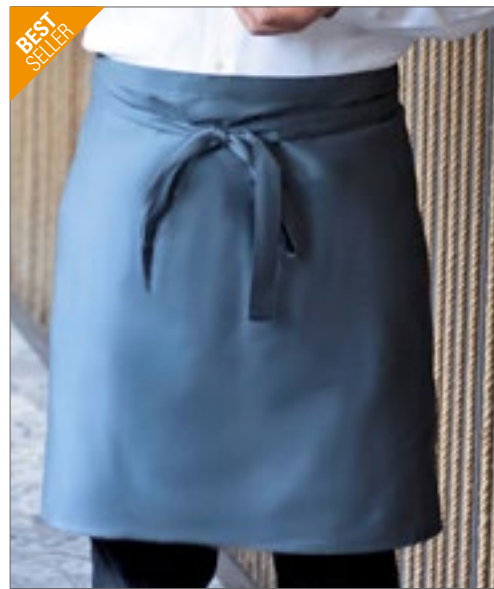

**X983** | CS3060 **Cocktail Apron**

80% polyester / 20% coton  
60 x 30 cm (Largeur x Longueur)  
200 g/m<sup>2</sup>

Link Kitchen Wear

APPLE (CA. P. 360)	AUBERGINE (CA. P. 5115)	BLACK	BOTTLE GREEN (CA. P. 560)
BROWN (CA. P. 476)	BURGUNDY (CA. P. 216)	DARK GREY (CA. P. 431)	EMERALD (CA. P. 341)
FUCHSIA (CA. P. 219)	HOT PINK (CA. P. 241C)	KHAKI (CA. P. 7503)	LEMON (CA. P. 127)
LIGHT BLUE (CA. P. 2708)	LIME (CA. P. 382)	MIDBLUE (CA. P. 2718)	NAVY (CA. P. 2766)
OLIVE (CA. P. 378)	ORANGE (CA. P. 1655)	PALE GREY (SILVER) (CA. P. 428)	PINK (CA. P. 1895)
POSTMAN GREY (CA. P. 7545)	PURPLE (CA. P. 269)	RED (CA. P. 200)	ROYAL (CA. P. 286)
SAGE (CA. P. 5497)	STRAWBERRY RED (CA. P. 186)	SUNFLOWER (CA. P. 136C)	TURQUOISE (CA. P. 312)
WHITE			

Entretien facile | Pré-rétréci | Twill 2/1 | Renforcement aux points principaux | Ceinture en 1 pièce du même tissu que le tablier | Coloration réactive | Lavable jusqu'à 60 °C | Avec 3 poches avant

**X984** | PS5070 **Pizza Apron**

80% polyester / 20% coton (Olive: 100% polyester)  
70 x 50 cm (Largeur x Longueur)  
200 g/m<sup>2</sup>

Link Kitchen Wear

APPLE (CA. P. 360)	AUBERGINE (CA. P. 5115)	BLACK	BOTTLE GREEN (CA. P. 560)
BROWN (CA. P. 476)	BURGUNDY (CA. P. 216)	DARK GREY (CA. P. 431)	EMERALD (CA. P. 341)
FUCHSIA (CA. P. 219)	HOT PINK (CA. P. 241C)	KHAKI (CA. P. 7503)	LEMON (CA. P. 127)
LIGHT BLUE (CA. P. 2708)	LIME (CA. P. 382)	MIDBLUE (CA. P. 2718)	NAVY (CA. P. 2766)
OLIVE (CA. P. 378)	ORANGE (CA. P. 1655)	PALE GREY (SILVER) (CA. P. 428)	PINK (CA. P. 1895)
POSTMAN GREY (CA. P. 7545)	PURPLE (CA. P. 269)	RED (CA. P. 200)	ROYAL (CA. P. 286)
SAGE (CA. P. 5497)	STRAWBERRY RED (CA. P. 186)	SUNFLOWER (CA. P. 136C)	TURQUOISE (CA. P. 312)
WHITE			

Entretien facile | Renforcement aux points principaux | Ceinture en 1 pièce du même tissu que le tablier | Pré-rétréci | Twill 2/1 | Coloration réactive | Lavable jusqu'à 60 °C

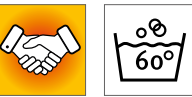

**PW151** | PR151 **Colours Collection Mid Length Apron**

65% polyester / 35% coton  
70 x 50 cm (Largeur x Longueur)  
195 g/m<sup>2</sup>

Premier Workwear

APPLE (CA. P. 360)	AQUA (CA. P. 344)	AUBERGINE (CA. P. 5115)	BLACK
BOTTLE (CA. P. 560)	BROWN (CA. P. 476)	BURGUNDY (CA. P. 216)	CHESTNUT (CA. P. 7525)
DARK GREY (CA. P. 431)	EMERALD (CA. P. 341)	FUCHSIA (CA. P. 219)	HOT PINK (CA. P. 214C)
KHAKI (CA. P. 7503)	LIME (CA. P. 382)	MARINE BLUE (CA. P. 281)	MOCHA (CA. P. 7505)
NATURAL (CA. P. 1205)	NAVY (CA. P. 2766)	OASIS GREEN (CA. P. 371)	OLIVE (CA. P. 378)
ORANGE (CA. P. 1655)	PINK (CA. P. 1895)	PURPLE (CA. P. 269)	RED (CA. P. 200)
RICH VIOLET (CA. P. 2587)	ROYAL (CA. P. 286)	SAGE (CA. P. 5497)	SAPPHIRE (CA. P. 300)
SILVER (CA. P. 428)	STEEL (CA. P. 7545)	STRAWBERRY RED (CA. P. 186)	SUNFLOWER (CA. P. 136C)
TEAL (CA. P. 3155)	TERRACOTTA (CA. P. 159)	TURQUOISE (CA. P. 312)	WHITE

Mi-longueur (ou demi-tablier) disponible en 40 couleurs | Sangles de tissu de 90cm | Lavage à 60 °C | Coton Twill | WRAP certifié



**PW155** | PR155 **Colours Collection 3-Pocket Apron**

65% polyester / 35% coton  
60 x 33 cm (Largeur x Longueur)  
195 g/m<sup>2</sup>

Premier Workwear

AQUA (CA. P. 344)	BLACK	BLACK DENIM	BLUE DENIM (CA. P. 2166C)
BOTTLE (CA. P. 560)	BROWN (CA. P. 476)	BURGUNDY (CA. P. 216)	DARK GREY (CA. P. 431)
EMERALD (CA. P. 341)	FUCHSIA (CA. P. 219)	GREY DENIM (CA. P. COOL GRAY 10C)	HOT PINK (CA. P. 214C)
INDIGO DENIM	KHAKI (CA. P. 7503)	LIME (CA. P. 382)	NATURAL (CA. P. 1205)
NAVY (CA. P. 2766)	OLIVE (CA. P. 378)	ORANGE (CA. P. 1655)	PALE GREY (SILVER) (CA. P. 428)
PINK (CA. P. 1895)	PURPLE (CA. P. 269)	RED (CA. P. 200)	ROYAL (CA. P. 286)
SAGE (CA. P. 5497)	SUNFLOWER (CA. P. 136C)	TURQUOISE (CA. P. 312)	WHITE

2 poches | Tablier court | Sangles de tissu 90 cm | Lavage industriel 85° | Lavable à 60°C | Twill | WRAP certifié





**CGW111** | 00111-01 **Slit Apron Milano 80 x 100 cm**

65% polyester / 35% coton  
80 x 100 cm (Longueur x Largeur)  
215 g/m<sup>2</sup>

CG Workwear

BLACK	BOTTLE GREEN	BUGATTI	CARAMEL
CHERRY	CHOCOLATE	COPPER	CURRY
DARK BLUE	ELEFANT	GRIFFIN	KHAKI
LAVA	LEAF	MAGENTA	NAVY
PUMPKIN	RAVEN	RED	REGENCY RED
SAND	SUNSHINE	TAUPE	TOFFEE
TURQUOISE	WHITE		

Fabriqué en Allemagne | Longue fente de marche et cravate continue | Teinture réactive | Bandes à l'envers | grand teint | Infroissable et facile d'entretien | Double teinture | Adaptées au lavage et au traitement industriel | Lavable jusqu'à 95°C | Pochette de serveur Napoli (CGW160) non incluse



**CGW110** | 00110-01 **Slit Apron Milano 100 x 100 cm**

65% polyester / 35% coton  
100 x 100 cm  
215 g/m<sup>2</sup>

CG Workwear

BLACK	BOTTLE GREEN	BUGATTI	CARAMEL
CHERRY	CHOCOLATE	COPPER	CURRY
DARK BLUE	ELEFANT	GRIFFIN	KHAKI
LAVA	LEAF	MAGENTA	NAVY
PUMPKIN	RAVEN	RED	REGENCY RED
SAND	SUNSHINE	TAUPE	TOFFEE
TURQUOISE	WHITE		

Fabriqué en Allemagne | Longue fente de marche et cravate continue | Teinture réactive | Bandes à l'envers | grand teint | Infroissable et facile d'entretien | Double teinture | Adaptées au lavage et au traitement industriel | Lavable jusqu'à 95°C | Pochette de serveur Napoli (CGW160) non incluse



**CGW122** | 00122-01 **Bistro Apron Roma 80**

65% polyester / 35% coton  
80 x 100 cm (Longueur x Largeur)  
215 g/m<sup>2</sup>

CG Workwear

BLACK	BOTTLE GREEN	BUGATTI	CARAMEL
CHERRY	CHOCOLATE	COPPER	CURRY
DARK BLUE	ELEFANT	GRIFFIN	KHAKI
LAVA	LEAF	MAGENTA	NAVY
PUMPKIN	RAVEN	RED	REGENCY RED
SAND	SUNSHINE	TAUPE	TOFFEE
TURQUOISE	WHITE		

Fabriqué en Allemagne | Double teinture | Teinture réactive | Bandes à l'envers | grand teint | Points de tension renforcés sur les liens | Couture de sécurité | Infroissable et facile d'entretien | Adaptées au lavage et au traitement industriel | Lavable jusqu'à 95°C | Pochette de serveur Napoli (CGW160) non incluse



**CGW1260** | 01260-01 **Bistro Apron Roma Bag 100 x 100 cm**

65% polyester / 35% coton  
100 x 100 cm  
215 g/m<sup>2</sup>

CG Workwear

BLACK	BOTTLE GREEN	BUGATTI	CARAMEL
CHERRY	CHOCOLATE	COPPER	CURRY
DARK BLUE	ELEFANT	GRIFFIN	KHAKI
LAVA	LEAF	MAGENTA	NAVY
PUMPKIN	RAVEN	RED	REGENCY RED
SAND	SUNSHINE	TAUPE	TOFFEE
TURQUOISE	WHITE		

Fabriqué en Allemagne | Teinture indanthrène | Repassage facile | grand teint | Infroissable | Convient pour blanchisserie industrielle | Possibilité de finition | Tablier bistrot classique avec poche plaquée (20 x 39 cm) | Lavable jusqu'à 95 °C



# GASTRONOMIE (TABLIERS DE BISTROT)



**CGW121** | 00121-01 **Bistro Apron Roma 100 x 100 cm**

65% polyester / 35% coton  
100 x 100 cm  
215 g/m<sup>2</sup>

CG Workwear

BLACK	BOTTLE GREEN	BUGATTI	CARAMEL
CHERRY	CHOCOLATE	COPPER	CURRY
DARK BLUE	ELEFANT	GRIFFIN	KHAKI
LAVA	LEAF	MAGENTA	NAVY
PUMPKIN	RAVEN	RED	REGENCY RED
SAND	SUNSHINE	TAUPE	TOFFEE
TURQUOISE	WHITE		

Fabriqué en Allemagne | Double teinture | Teinture réactive | Bandes à l'envers | grand teint | Points de tension renforcés sur les liens | Couture de sécurité | Infroissable et facile d'entretien | Adaptées au lavage et au traitement industriel | Lavable jusqu'à 95°C | Pochette de serveur Napoli (CGW160) non incluse



**CGW1261** | 01261-01 **Bistro Apron Roma Bag 80 x 100 cm**

65% polyester / 35% coton  
80 x 100 cm (Longueur x Largeur)  
215 g/m<sup>2</sup>

CG Workwear

BLACK	BOTTLE GREEN	BUGATTI	CARAMEL
CHERRY	CHOCOLATE	COPPER	CURRY
DARK BLUE	ELEFANT	GRIFFIN	KHAKI
LAVA	LEAF	MAGENTA	NAVY
PUMPKIN	RAVEN	RED	REGENCY RED
SAND	SUNSHINE	TAUPE	TOFFEE
TURQUOISE	WHITE		

Fabriqué en Allemagne | Teinture indanthrène | Repassage facile | grand teint | Infroissable | Convient pour blanchisserie industrielle | Possibilité de finition | Tablier bistrot classique avec poche plaquée (20 x 39 cm) | Lavable jusqu'à 95 °C



**CGW0122** | 00122-44 **Bistro Apron Roma 80 GreeNature**

65% polyester / 35% coton  
80 x 100 cm (Longueur x Largeur)  
215 g/m<sup>2</sup>

CG Workwear

BLACK	CHERRY	COOL GREY
GRIFFIN	NAVY	RAVEN

Polyester fabriqué à partir de bouteilles en PET recyclées/ coton biologique | Fabriqué en Allemagne | Double teinture | Teinture réactive | Bandes à l'envers | grand teint | Points de tension renforcés sur les liens | Couture de sécurité | Infroissable et facile d'entretien | Adaptées au lavage et au traitement industriel | Lavable jusqu'à 95°C



**K514** | KK514 **Long Superwash® 60° Bar Apron Unisex**

100% coton  
89 x 79 cm (Largeur x Longueur)  
280 g/m<sup>2</sup>

Bargear

LIME	NAVY	ORANGE
PURPLE	RASPBERRY	RED
ROYAL	TURQUOISE	

Coton Twill | Liens à la taille de même tissu | Double poche au centre devant | Superwash 60°C



**EX1024** | 10249 **Waist Apron 100 x 80 cm**

100% polyester  
100 x 80 cm (Largeur x Longueur)  
220 g/m<sup>2</sup>

Exner

BLACK	WHITE
-------	-------

Avec bretelles en tissu sur toute la longueur | 100 x 80 cm

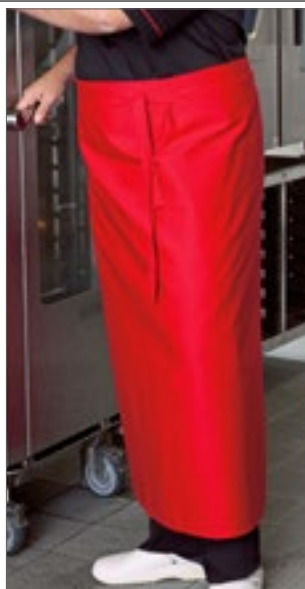

**EXNER**  
Mode mit System



**EX117** | 117 **Apron XXL 130 x 100 cm**

65% polyester / 35% coton (Black Pinstripe, White: 100% coton)

**130 x 100 cm (Largeur x Longueur)**

220 g/m<sup>2</sup>

Exner

BLACK	BLACK PINSTRIPE	BORDEAUX
BOTTLE GREEN	NAVY	RED
SILVER GREY	TERRACOTTA	TOFFEE
WHITE	YELLOW	

Tablier avec lien continu en tissu | Extra large, fermé tout autour | Couleur noire : convient au lavage industriel (75 °C) | Autres couleurs lavables jusqu'à 60 °C



**EXNER**  
Mode mit System



**EX103** | 10320 **Apron 100 x 100 cm**

65% polyester / 35% coton

**100 x 100 cm**

220 g/m<sup>2</sup>

Exner

BLACK	BORDEAUX	BOTTLE GREEN
GRAPHITE	HOT PINK	LEMON GREEN
NAVY	PURPLE	RED
ROYAL BLUE	SAND	SILVER GREY
TERRACOTTA	TOFFEE	TURQUOISE
WHITE	YELLOW	

Tablier avec lien continu en tissu | Couleur noire : convient au lavage industriel (75 °C) | Autres couleurs lavables jusqu'à 60 °C



**KARLOWSKY**



**KY005** | BSS3 **Bistro Apron Ibiza**

65% polyester / 35% coton

**110 x 90 cm (Largeur x Longueur)**

215 g/m<sup>2</sup>

Karlowsky

ANTHRACITE (CA. P. 7540C)	BLACK (CA. P. 419C)	BORDEAUX (CA. P. 209C)
LIGHT BROWN (CA. P. 438C)	NAVY (CA. P. 533C)	RED (CA. P. 186C)
SAND (CA. P. 7529C)	WHITE	

Tissu twill, 215 g/m<sup>2</sup> | Ennobli, pré-rétréci, résistant au lavage, facile d'entretien | Tablier bistro avec rubans de tissu continus avec points de tension renforcés | Convient au blanchissage industriel | Lavable jusqu'à 95°C



**KARLOWSKY**



**KY011** | BBSS1 **Bistro Apron Basic**

65% polyester / 35% coton

**100 x 75 cm (Largeur x Longueur)**

215 g/m<sup>2</sup>

Karlowsky

ANTHRACITE (CA. P. 7540C)	AUBERGINE (CA. P. 5185C)	BASALT GREY (CA. P. 4276C)
BLACK (CA. P. 419C)	BLUE (CA. P. 7686C)	BORDEAUX (CA. P. 209C)
CAMEL (CA. P. 2318C)	FOREST GREEN (CA. P. 554C)	LIGHT BROWN (CA. P. 438C)
LIME (CA. P. 2303C)	MOSS GREEN (CA. P. 4229C)	MUSTARD (CA. P. 146C)
NAVY (CA. P. 533C)	PINE GREEN (CA. P. 4189C)	PINK (CA. P. 7636C)
RASPBERRY (CA. P. 1797C)	RED (CA. P. 186C)	SAND (CA. P. 7529C)
SUN YELLOW (CA. P. 127C)	TURQUOISE (CA. P. 639C)	WHITE

Tissu twill, 215 g/m<sup>2</sup> | Tablier bistro avec rubans de tissu continus avec points de tension renforcés | Lavable à 60°C



**KARLOWSKY**



**KY112** | BBSS 3 **Bistro Apron Basic With Pocket**

65% polyester / 35% coton

**70 x 70 cm (Largeur x Longueur)**

215 g/m<sup>2</sup>

Karlowsky

ANTHRACITE (CA. P. 7540C)	BLACK (CA. P. 419C)	BORDEAUX (CA. P. 209C)
NAVY (CA. P. 533C)	RED (CA. P. 186C)	WHITE

Tissu twill, 215 g/m<sup>2</sup> | Tablier de bistro classique et fonctionnel avec une lanière continue du même tissu que le tablier | Bride d'arrêt sur les lanières du tablier pour une plus grande résistance | Poche plaquée (40 x 20 cm) disposant de 2 compartiments pratiques | Lavable jusqu'à 60 °C



**SOL'S**  
the fair spirit



**L995** | 88020 **Medium Apron Greenwich**

65% polyester / 35% coton

**90 x 65 cm (Largeur x Longueur)**

240 g/m<sup>2</sup>

SOL'S

APPLE GREEN	BOTTLE GREEN	BURGUNDY
CHOCOLATE	DARK GREY (SOLID)	DARK PURPLE
DEEP BLACK	NAVY	RED
ROPE	WHITE	

2 grandes poches

# GASTRONOMIE (TABLIERS DE BISTROT)



**BEST SELLER**

**PREMIER**



**PW158** | PR158 **Colours Collection Bar Apron**

65% polyester / 35% coton  
90 x 80 cm (Largeur x Longueur)  
195 g/m<sup>2</sup>

Premier Workwear

AQUA (CA. P. 344)	BLACK	BOTTLE (CA. P. 560)	BROWN (CA. P. 476)
BURGUNDY (CA. P. 216)	DARK GREY (CA. P. 431)	EMERALD (CA. P. 341)	FUCHSIA (CA. P. 219)
HOT PINK (CA. P. 214C)	KHAKI (CA. P. 7503)	LIME (CA. P. 382)	NATURAL (CA. P. 1205)
NAVY (CA. P. 2766)	OLIVE (CA. P. 378)	ORANGE (CA. P. 1655)	PALE GREY(SILVER) (CA. P. 428)
PINK (CA. P. 1895)	PURPLE (CA. P. 269)	RED (CA. P. 200)	ROYAL (CA. P. 286)
SAGE (CA. P. 5497)	SUNFLOWER (CA. P. 136C)	TURQUOISE (CA. P. 312)	WHITE

Entretien facile | 1 poche en combinaison avec porte-stylo | Sangles de tissu 90 cm | Lavage industriel 85° | Lavable à 60°C | Twill | Poche latérale : 26 X 21 cm (largeur x hauteur) | WRAP certifié



**LINK**  
KITCHEN WEAR



**X985** | TS8090 **Terras Apron**

80% polyester / 20% coton  
90 x 80 cm (Largeur x Longueur)  
200 g/m<sup>2</sup>

Link Kitchen Wear

APPLE (CA. P. 360)	AUBERGINE (CA. P. 5115)	BLACK	BOTTLE GREEN (CA. P. 560)
BROWN (CA. P. 476)	BURGUNDY (CA. P. 216)	DARK GREY (CA. P. 431)	EMERALD (CA. P. 341)
FUCHSIA (CA. P. 219)	HOT PINK (CA. P. 241C)	KHAKI (CA. P. 7503)	LEMON (CA. P. 127)
LIGHT BLUE (CA. P. 2708)	LIME (CA. P. 382)	MIDBLUE (CA. P. 2718)	NAVY (CA. P. 2766)
OLIVE (CA. P. 378)	ORANGE (CA. P. 1655)	PALE GREY (SILVER) (CA. P. 428)	PINK (CA. P. 1895)
POSTMAN GREY (CA. P. 7545)	PURPLE (CA. P. 269)	RED (CA. P. 200)	ROYAL (CA. P. 286)
SAGE (CA. P. 5497)	STRAWBERRY RED (CA. P. 186)	SUNFLOWER (CA. P. 136C)	TURQUOISE (CA. P. 312)
WHITE			

Entretien facile | Renforcement aux points principaux | Ceinture en 1 pièce du même tissu que le tablier | Prérétréci | Twill 2/1 | Lavable jusqu'à 60 °C | Coloration réactive | Avec poche avant environ 20 x 25 cm (L x l)



**LINK**  
KITCHEN WEAR



**X1000** | KS70120 **Cook's Apron XL**

65% polyester / 35% coton (Natural: 100% coton)  
70 x 120 cm (Longueur x Largeur)  
240 g/m<sup>2</sup>

Link Kitchen Wear

BLACK	BOTTLE GREEN (CA. P. 560)	BROWN (CA. P. 476)	BURGUNDY (CA. P. 216)
DARK GREY (CA. P. 431)	MOUSE GREY	NATURAL (CA. P. 7499)	NAVY (CA. P. 2766)
ORANGE (CA. P. 1655)	RED (CA. P. 200)	ROYAL (CA. P. 286)	SAND
TERRACOTTA (CA. P. 4840)	WHITE	YELLOW	

Tissé en sergé 2/1 | Points de contrainte renforcés sur les attaches | Avec lien continu dans le même tissu que le tablier | Entretien facile | Coloration réactive | Non imprimé, lavable à 60 °C | 240 g/m<sup>2</sup>



**LINK**  
KITCHEN WEAR



**X961T** | FS100120 Z **Bistro Apron XL With Front Pocket**

65% polyester / 35% coton (Natural: 100% coton)  
120 x 100 cm (Largeur x Longueur)  
240 g/m<sup>2</sup>

Link Kitchen Wear

BLACK	BORDEAUX	BOTTLE GREEN	BROWN
KHAKI	MOUSE GREY	NATURAL (CA. P. 7499)	NAVY
ORANGE	RED	ROYAL	TERRACOTTA (CA. P. 4840)
WHITE	YELLOW		

Tablier classique comme X968T mais largeur 120 cm, sanforisé | Poche avant (35 x 19 cm) | Renforcé à tous les points de stress | Entretien facile | Prérétréci | grand teint | Ceinture en 1 pièce du même tissu que le tablier | Sans impression lavable à 60 °C





**X1000T** | KS70120Z

### Cook's Apron With Pocket

65% polyester / 35% coton  
70 x 120 cm (Longueur x Largeur)  
240 g/m<sup>2</sup>

Link Kitchen Wear

BLACK	BORDEAUX	NAVY
BROWN	SAND	WHITE
RED		
YELLOW		

Tablier avec poche XL | Tissé en sergé 2/1 | Points de contrainte renforcés sur les attaches | Avec lien continu dans le même tissu que le tablier | Entretien facile | Coloration réactive | Non imprimé, lavable à 60 °C



**X961** | FS100120

### Bistro Apron XL

65% polyester / 35% coton (Natural: 100% coton)  
120 x 100 cm (Largeur x Longueur)  
240 g/m<sup>2</sup>

Link Kitchen Wear

BLACK	BORDEAUX	BOTTLE GREEN
BROWN	KHAKI	MOUSE GREY
NATURAL (CA. P. 7499)	NAVY	ORANGE
RED	ROYAL	WHITE
YELLOW		

Tablier classique comme X968 mais largeur 120 cm, sanforisé | Pré-rétréci | Entretien facile | grand teint | Renforcé à tous les points de tension | Ceinture en 1 pièce du même tissu que le tablier | Sans impression lavable à 60 °C

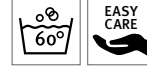

**X968** | FS100100

### Bistro Apron

65% polyester / 35% coton (Natural: 100% coton)  
100 x 100 cm  
240 g/m<sup>2</sup>

Link Kitchen Wear

BLACK	BORDEAUX	BOTTLE GREEN
BROWN	DARK GREY (CA. P. 431)	KHAKI
MOUSE GREY	NATURAL (CA. P. 7499)	NAVY
ORANGE	PURPLE	RED
ROYAL	WHITE	YELLOW

Tablier classique avec des rubans renforcés à tous les points de tension | Entretien facile | Pré-rétréci | grand teint | Sans impression lavable à 60 °C | Ceinture en 1 pièce du même tissu que le tablier



**X962** | FS100100SP

### Bistro Apron With Split

65% polyester / 35% coton (Natural: 100% coton)  
100 x 100 cm  
240 g/m<sup>2</sup>

Link Kitchen Wear

BLACK	BORDEAUX	BOTTLE GREEN
BROWN	DARK GREY (CA. P. 431)	KHAKI
MOUSE GREY	NATURAL (CA. P. 7499)	NAVY
ORANGE	PURPLE	RED
ROYAL	TERRACOTTA (CA. P. 4840)	WHITE
YELLOW		

Renforcement aux points principaux | Coloration réactive et sanforisé | Entretien facile | Pré-rétréci | grand teint | Fente confortable | Ceinture en 1 pièce du même tissu que le tablier | Sans impression lavable à 60 °C



**X962T** | FS100100SP Z

### Bistro Apron With Split And Front Pocket

65% polyester / 35% coton (Natural: 100% coton)  
100 x 100 cm  
240 g/m<sup>2</sup>

Link Kitchen Wear

BLACK	BORDEAUX	BOTTLE GREEN
BROWN	DARK GREY (CA. P. 431)	KHAKI
MOUSE GREY	NATURAL (CA. P. 7499)	NAVY
ORANGE	RED	ROYAL
TERRACOTTA (CA. P. 4840)	WHITE	YELLOW

Fente confortable | Entretien facile | Poche avant (35 X 19 cm) | Pré-rétréci | grand teint | Renforcement aux points principaux | Sans impression lavable à 60 °C | Ceinture en 1 pièce du même tissu que le tablier



**X968T** | FS100100 Z

### Bistro Apron With Front Pocket

65% polyester / 35% coton (Natural: 100% coton)  
100 x 100 cm  
240 g/m<sup>2</sup>

Link Kitchen Wear

BLACK	BORDEAUX	BOTTLE GREEN
BROWN	DARK GREY (CA. P. 431)	KHAKI
MOUSE GREY	NATURAL (CA. P. 7499)	NAVY
ORANGE	RED	ROYAL
TERRACOTTA (CA. P. 4840)	WHITE	YELLOW

Tablier classic comme X968 | Grande poche avant (ca 35 X 19 cm) | Pré-rétréci | grand teint | Renforcement supplémentaire aux points cruciaux | Entretien facile | Sans impression lavable à 60 °C | Ceinture en 1 pièce du même tissu que le tablier

# GASTRONOMIE (TABLIERS DE BISTROT)



**X973** | FS100100PES

**Bistro Apron Sublimation**

100% polyester  
100 x 100 cm  
240 g/m<sup>2</sup>

Link Sublime Textiles

WHITE

Renforcement supplémentaire aux points cruciaux | Excellente qualité | Convient à l'impression par sublimation, Lavable jusqu'à 60 °C | Ceinture en 1 pièce du même tissu que le tablier | Polyester Tissage 2/1



BEST SELLER



**X970** | KS70100

**Cook's Apron**

65% polyester / 35% coton (Natural: 100% coton)  
100 x 70 cm (Largeur x Longueur)  
240 g/m<sup>2</sup>

Link Kitchen Wear

BLACK	BORDEAUX	BOTTLE GREEN
BROWN	DARK GREY (CA. P. 431)	MOUSE GREY
NATURAL (CA. P. 7499)	NAVY	ORANGE
RED	ROYAL	SAND
WHITE	YELLOW	

Renforcement aux points principaux | Bande en 1 pièce | Entretien facile | Prérétréci | Coloration réactive | Version courte du Bistro Apron Business | Sans impression lavable à 60 °C



BEST SELLER



**X970T** | KS70100Z

**Cook's Apron With Pocket**

65% polyester / 35% coton (Natural: 100% coton)  
100 x 70 cm (Largeur x Longueur)  
240 g/m<sup>2</sup>

Link Kitchen Wear

BLACK	BORDEAUX	BOTTLE GREEN
BROWN	DARK GREY (CA. P. 431)	MOUSE GREY
NATURAL (CA. P. 7499)	NAVY	ORANGE
RED	ROYAL	SAND
TERRACOTTA (CA. P. 4840)	WHITE	YELLOW

Veste cuisinier avec poche | Poche environ 35 x 19 cm avec deux compartiments | Renforcement aux points principaux | Tissé en sergé 2/1 | Entretien facile | Prérétréci | Coloration réactive | Avec bretelle en 1 pièce dans le même tissu que le tablier | Non imprimé, lavable à 60 °C



**X989** | KS70100JNS

**Jeans Cook's Apron**

80% coton / 20% polyester  
100 x 70 cm (Largeur x Longueur)  
300 g/m<sup>2</sup>

Link Kitchen Wear

BLACK DENIM

Tissé en sergé 2/1 | Renforcement aux points principaux | Ceinture en 1 pièce du même tissu que le tablier | Entretien facile | Coloration réactive | Non imprimé, lavable à 60 °C



NEW COLOUR



**X995** | FS100100EU

**Bistro Apron - EU Production**

65% polyester / 35% coton  
100 x 100 cm  
240 g/m<sup>2</sup>

Link Kitchen Wear

BLACK	BORDEAUX	BOTTLE GREEN
DARK GREY (CA. P. 431)	NAVY	ORANGE (CA. P. 1655)
RED	ROYAL	SAND
WHITE	YELLOW	

Production EU | Ceinture en 1 pièce du même tissu que le tablier | Tissé en sergé 2/1 | Entretien facile | Coloration réactive | Renforcement aux points principaux | Non imprimé, lavable à 60 °C



NEW COLOUR



**X996** | KS70100EU

**Cook's Apron - EU Production**

65% polyester / 35% coton  
100 x 70 cm (Largeur x Longueur)  
240 g/m<sup>2</sup>

Link Kitchen Wear

BLACK	BORDEAUX	BOTTLE GREEN
DARK GREY (CA. P. 431)	NAVY	ORANGE (CA. P. 1655)
RED	ROYAL	SAND
WHITE	YELLOW	

Production EU | Ceinture en 1 pièce du même tissu que le tablier | Tissé en sergé 2/1 | Entretien facile | Coloration réactive | Renforcement aux points principaux | Non imprimé, lavable à 60 °C



**PW102** | PR102 **Organic Cotton Bib Apron (No Pocket)**

100% coton  
**60 x 87 cm (Largeur x Longueur)**  
 240 g/m<sup>2</sup> Premier Workwear

APPLE (CA. P. 360)	AUBERGINE (CA. P. 5115)	BLACK
BOTTLE (CA. P. 560)	BROWN (CA. P. 476)	BURGUNDY (CA. P. 216)
DARK GREY (CA. P. 431)	HOT PINK (CA. P. 214C)	KHAKI (CA. P. 7503)
LIME (CA. P. 382)	NATURAL (CA. P. 1205)	NAVY (CA. P. 2766)
ORANGE (CA. P. 1655)	PURPLE (CA. P. 269)	RED (CA. P. 200)
ROYAL (CA. P. 286)	SILVER (CA. P. 428)	STEEL (CA. P. 6545)
TURQUOISE (CA. P. 312)	WHITE	

Tablier en coton Twill pré-rétrécie, lourd | Coton biologique | Sangle tissu | Longueur à partir de la taille 62 cm

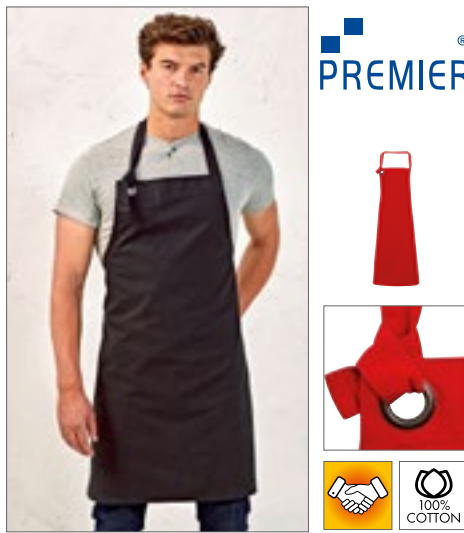

**PW130** | PR130 **Calibre Heavy Cotton Canvas Bib Apron**

100% coton  
**72 x 86 cm (Largeur x Longueur)**  
 320 g/m<sup>2</sup> Premier Workwear

BLACK	BURGUNDY	DARK GREY
KHAKI	NATURAL	NAVY
RED	SILVER	

Longueur: 86 cm, largeur : 72 cm | Lourd et durable | Grand oeillet en métal pour noeud de serre-nuque | Sangle tissu 90 cm | Complémentaire au PW132



**PW123** | PR123 **Espresso Bib Apron**

65% polyester / 35% coton  
**70 x 81 cm (Largeur x Longueur)**  
 195 g/m<sup>2</sup> Premier Workwear

BLACK/BLACK	BLACK/BROWN (CA. P. 4975C)
KHAKI (CA. P. 7503)/BROWN (CA. P. 4975C)	NAVY (CA. P. 533C)/BROWN (CA. P. 4975C)

Garniture et bande de propreté en similicuir | Sangle ajustable avec fermeture bouton-pression | Oeilleux métalliques sur la garniture pour faciliter le tour de cou | Deux poches à plis pratiques de 13 cm



**BEST SELLER**



**PW150** | PR150 **Colours Collection Bib Apron**

65% polyester / 35% coton (Denim: 70% polyester / 30% coton)  
**72 x 86 cm (Largeur x Longueur), Black & White: 91 x 102 cm (Largeur x Longueur)**  
 195 g/m<sup>2</sup> (Denim: 265 g/m<sup>2</sup>) Premier Workwear

BLACK	WHITE
-------	-------

APPLE (CA. P. 360)	AQUA (CA. P. 344)	AUBERGINE (CA. P. 5115)
BLACK DENIM (CA. P. 433)	BLUE DENIM (CA. P. 2166C)	BOTTLE (CA. P. 560)
BROWN (CA. P. 476)	BURGUNDY (CA. P. 216)	CAMEL (CA. P. 132)
CHARCOAL (CA. P. 6)	CHESTNUT (CA. P. 7525)	CORNFLOWER (CA. P. 279)
CYAN (CA. P. CYAN C)	DARK GREY (CA. P. 431)	DUCK EGG BLUE (CA. P. 7466)
EMERALD (CA. P. 341)	FUCHSIA (CA. P. 219)	GREY DENIM (CA. P. 425)
HOT PINK (CA. P. 214C)	INDIGO DENIM (CA. P. 2767)	KELLY GREEN (CA. P. 355)
KHAKI (CA. P. 7503)	LATTE (CA. P. 7530)	LAVENDER (CA. P. 2573)
LEMON (CA. P. 127)	LIGHT BLUE (CA. P. 2708)	LILAC (CA. P. 264)
LIME (CA. P. 382)	MAGENTA (CA. P. MAGENTA C)	MARINE BLUE (CA. P. 281)
MIDBLUE (CA. P. 2718)	MOCHA (CA. P. 7505)	MOSS GREEN (CA. P. 2410C)
MUSHROOM (CA. P. 410)	MUSTARD (CA. P. 7405)	NATURAL (CA. P. 1205)
NAVY (CA. P. 2766)	OASIS GREEN (CA. P. 371)	OLIVE (CA. P. 378)
ORANGE (CA. P. 1655)	PALE GREY/SILVER (CA. P. 428)	PEACOCK (CA. P. 7477)
PINK (CA. P. 1895)	PISTACHIO (CA. P. 578)	PURPLE (CA. P. 269)
RASPBERRY CRUSH (CA. P. 234)	RED (CA. P. 200)	RICH VIOLET (CA. P. 2587)
ROSE (CA. P. 5015C)	ROYAL (CA. P. 286)	SAGE (CA. P. 5497)
SALSA (CA. P. 187)	SAPPHIRE (CA. P. 300)	STEEL (CA. P. 7545)
STRAWBERRY RED (CA. P. 186)	SUNFLOWER (CA. P. 136C)	TEAL (CA. P. 3155)
TERRACOTTA (CA. P. 159)	TURQUOISE (CA. P. 312)	YELLOW (CA. P. YELLOW C)

Tablier classique disponible en 60 couleurs | Entretien facile | Lavable 60° | Boucle ajustable à la nuque | Col tissu | Sangles de tissu de 90 cm | Extra large disponible en blanc et noir





**PREMIER**®

**BEST  
SELLER**



**PW154** | PR154

**Colours Collection Bib Apron With Pocket**

65% polyester / 35% coton  
72 x 86 cm (Largeur x Longueur)  
195 g/m<sup>2</sup>

Premier Workwear

APPLE (CA. P. 360)	AQUA (CA. P. 344)	AUBERGINE (CA. P. 5115)
BLACK	BLACK DENIM	BLUE DENIM (CA. P. 2166C)
BOTTLE (CA. P. 560)	BROWN (CA. P. 476)	BURGUNDY (CA. P. 216)
CAMEL (CA. P. 132)	CHARCOAL	CHESTNUT (CA. P. 7525)
DARK GREY (CA. P. 431)	DUCK EGG BLUE (CA. P. 7466)	EMERALD (CA. P. 341)
FUCHSIA (CA. P. 219)	GREY DENIM (CA. P. COOL GRAY 100)	HOT PINK (CA. P. 214C)
INDIGO DENIM	KHAKI (CA. P. 7503)	LATTE (CA. P. 7530)
LEMON (CA. P. 127)	LIGHT BLUE (CA. P. 2708)	LILAC (CA. P. 264)
LIME (CA. P. 382)	MARINE BLUE (CA. P. 281)	MIDBLUE (CA. P. 2718)
MOCHA (CA. P. 7505)	MOSS GREEN (CA. P. 2410C)	NATURAL (CA. P. 1205)
NAVY (CA. P. 2766)	OASIS GREEN (CA. P. 371)	OLIVE (CA. P. 378)
ORANGE (CA. P. 1655)	PALE GREY(SILVER) (CA. P. 428)	PINK (CA. P. 1895)
PURPLE (CA. P. 269)	RED (CA. P. 200)	RICH VIOLET (CA. P. 2587)
ROSE (CA. P. 5015C)	ROYAL (CA. P. 286)	SAGE (CA. P. 5497)
SAPPHIRE (CA. P. 300)	STEEL (CA. P. 7545)	STRAWBERRY RED (CA. P. 186)
SUNFLOWER (CA. P. 136C)	TEAL (CA. P. 3155)	TERRACOTTA (CA. P. 159)
TURQUOISE (CA. P. 312)	WHITE	

Sangles avec boucle tissu ajustable | Lavable 60° | WRAP certifié





**PREMIER**



**BLEACH  
RESISTANT**

**PW115 Waterproof Bib Apron**

100% polyester, rembourrage: 100% polyuréthane  
72 x 86 cm (Largeur x Longueur)

BLACK	BOTTLE	BURGUNDY
DARK GREY (CA. P. 425C)	NAVY (CA. P. 533C)	RED (CA. P. 201C)
ROYAL (CA. P. 7687C)	WHITE	

Sangle ajustable | Imperméable | Résistant à l'eau de javel | sangle tissu



**PREMIER**



60°

**PW165 Essential Bib Apron**

65% polyester / 35% coton (Black: 80% polyester / 20% coton)  
67 x 78 cm (Largeur x Longueur)

BLACK	DARK GREY (CA. P. 425C)	NAVY (CA. P. 533C)
RED (CA. P. 201C)	ROYAL (CA. P. 7687C)	WHITE

Bord col couleur assortie | Lavable 60°C | WRAP certifié



**PREMIER**



**PW112 Apron (Fairtrade Cotton)**

100% coton  
60 x 84 cm (Largeur x Longueur)

BLACK

Coton certifié commerce équitable | Sangle tissu unicolore avec boucle ajustable | Sangle tissu | Lavable à 40° | 1 poche



**PREMIER**



DEKO-TEX®  
STANDARD 100®

**PW110 Striped Bib Apron**

100% coton  
72 x 101 cm (Largeur x Longueur)

BLACK/WHITE	NAVY/WHITE
-------------	------------

Style tablier de boucher rayé | Bande tissu | Sangle tissu 90 cm | Largeur : 72cm | Longueur à partir de la taille 71 cm | Longueur : 101 cm | WRAP certifié



**PREMIER**



DEKO-TEX®  
STANDARD 100®

**PW126 Jeans Stitch Denim Bib Apron**

70% coton / 30% polyester  
72 x 86 cm (Largeur x Longueur)

BLACK DENIM (CA. P. 433)	INDIGO DENIM (CA. P. 2767)
--------------------------	----------------------------

Tablier en Denim | Poche à 4 compartiments | Rivet en cuivre | Détails coutures contrastées | Sangle ajustable | Coton twill



**CG  
WORKWEAR**



MADE IN GERMANY

**CGW4131 Bib Apron Nucciano**

65% polyester / 35% coton  
90 x 75 cm (Longueur x Largeur)

DENIM

Fabriqué en Allemagne | Tissu denim résistant | Deux grandes poches latérales appliquées | Deux porte-stylos | Cravate réglable à l'aide de 3 boutons-pression | Bande en tissu de tablier | Points de tension renforcés sur les liens



**EXNER**  
Mode mit System



**EX1394 Bib Apron Basic**

100% polyester  
100 x 80 cm (Longueur x Largeur)

BLACK	WHITE
-------	-------

Avec bretelles en tissu sur toute la longueur | 100 x 80 cm

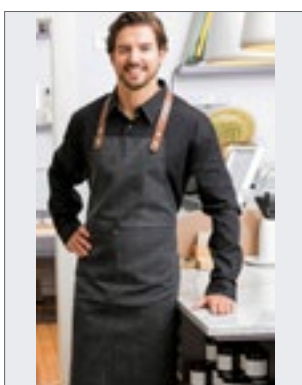

**EXNER**  
Mode mit System



**EX198 Bib Apron Canvas 75 x 100 cm**

65% polyester / 35% coton  
75 x 100 cm (Largeur x Longueur)

BLACK WASHED	OLIVE WASHED
--------------	--------------

Tablier à bretelles continues | Sangle ajustable à la nuque avec chacune deux boutons-pression | Poche attachée avec deux compartiments et rivets | Poche env. 40 x 18 cm (l x h) | étiquette Exner sur l'ourlet | Lavable jusqu'à 30 ° C



**EXNER**  
Mode mit System



**EX285 Bib Apron Canvas With Decorative Label**

100% coton  
80 x 70 cm (Longueur x Largeur)

GRAPHITE	OLIVE
----------	-------

Avec liens croisés à l'arrière | Largeur: 70 cm/Longueur: 80 cm | Avec 1 grande poche à compartiments | Avec bretelles interchangeables en tissu sur toute la longueur, chacune avec 2 boutons-pression | Étiquette décorative en cuir PU sur la gauche de la poitrine, imprimable et amovible



# GASTRONOMIE (TABLIERS À BAVETTE)



**PW127** | PR127 **Domain Contrast Denim Bib Apron**

70% coton / 30% polyester  
**72 x 86 cm (Largeur x Longueur)**  
 265 g/m<sup>2</sup> Premier Workwear

BLACK DENIM (CA. P. 433) | INDIGO DENIM (CA. P. 2767)

sangle avec boucle métallique pour régler la hauteur | Poche centrale de 36 cm avec bordure contrastante, avec compartiment pour stylo | Poche centrale en denim inversé contrastant | Œillets en métal avec liens contrastants 100 cm | Longueur : 86 cm largeur : 72 cm | Accord de style avec le tablier à bavette 'Domaine' PR127



**PW136** | PR136 **Division Waxed Look Denim Bib Apron With Faux Leather**

100% coton  
**72 x 86 cm (Largeur x Longueur)**  
 350 g/m<sup>2</sup> Premier Workwear

BLACK DENIM (CA. P. 433) | BLACK/TAN DENIM  
 INDIGO DENIM (CA. P. 2767) | INDIGO/BROWN DENIM

100 % coton avec revêtement « aspect ciré » en acrylique | Effet ciré donnant une surface hydrofuge | Détails contrastés pour la fonction et la décoration | Sangle et tour de cou en similicuir avec boucle ajustable | Longueur: 86 cm, largeur : 72 cm | Effet Denim teinté créé par des fils de couleur contrastante



**PW137** | PR137 **Calibre Heavy Cotton Canvas Pocket Apron**

100% coton  
**72 x 86 cm (Largeur x Longueur)**  
 320 g/m<sup>2</sup> Premier Workwear

BLACK | BURGUNDY (CA. P. 209C) | DARK GREY (CA. P. 425C)  
 KHAKI (CA. P. 7536C) | NATURAL (CA. P. 4755C) | NAVY (CA. P. 533C)  
 RED (CA. P. 201C) | SILVER (CA. P. 429C)

Coton Canvas lourd | Poche à 4-compartiments cousus | Poche détail rivet | Œillet surdimensionné pour sangle | Lourd et durable



**PW144** | PR144 **Annex Oxford Bib Apron**

100% coton  
**72 x 86 cm (Largeur x Longueur)**  
 220 g/m<sup>2</sup> Premier Workwear

BLACK | BURGUNDY (CA. P. 209C) | MOSS (CA. P. 418C)  
 MUSTARD (CA. P. 7405) | NAVY (CA. P. 2380)

Fil de coton teint en tissu Oxford | Sangle ajustable en simili cuir avec boucle en rivet | Boucle de suspension et patte latérale en simili cuir | Poche centrale | Fermeture à double anneau en D à la taille

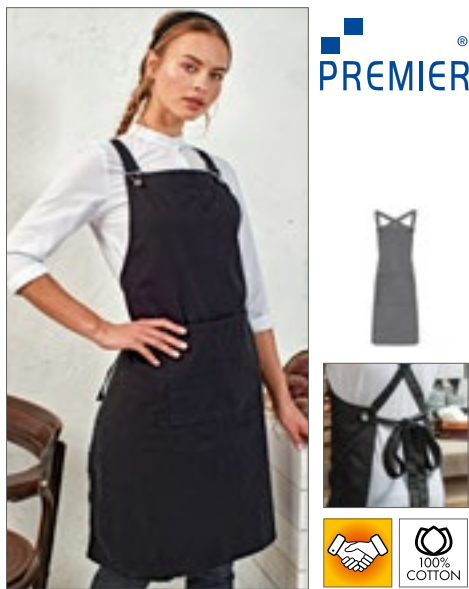

**PW129** | PR129 **Cross Back Barista Bib Apron**

100% coton (Denim: 70% coton / 30% polyester)  
**72 x 86 cm (Largeur x Longueur)**  
 320 g/m<sup>2</sup> (Denim: 265 g/m<sup>2</sup>) Premier Workwear

BLACK | BLACK DENIM (CA. P. 433) | DARK GREY (CA. P. 431)  
 GREY DENIM (CA. P. 425) | INDIGO DENIM (CA. P. 2767) | KHAKI (CA. P. 7503)  
 NAVY (CA. P. 2766) | SILVER (CA. P. 428)

Fourni avec des bretelles dans le même tissu | Poche centrale avec emplacement intégré pour stylo | Fermeture à boucle style dungaree | Œillets en métal à la taille pour passer les liens | Longueur : 50 cm largeur : 70 cm | Bretelles supplémentaires interchangeables disponibles, PW118

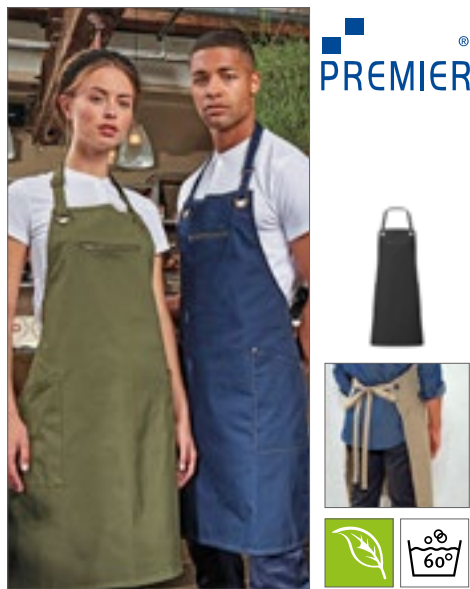

**PW121** | PR121 **'Barley' Contrast Stitch Sustainable Bib Apron**

65% polyester / 35% coton  
**86 x 72 (Longueur x Largeur)**  
 195 g/m<sup>2</sup> Premier Workwear

BLACK/CHARCOAL (CA. P. 7540C) | KHAKI (CA. P. 7536C)/BROWN (CA. P. 4575C)  
 NAVY (CA. P. 533C)/CAMEL (CA. P. 2318C) | OLIVE (CA. P. 7763C)/CHESTNUT (CA. P. 7581C)

Polyester recyclé à partir de plastique post-consommation / coton BCI | Respectueux de l'environnement | Œillets et rivets | Coutures contrastées | Poches latérales inclinées (24 cm de profondeur x 17 cm de largeur) et poche centrale zippée | Boucle réglable en laiton antique sur le cou | Avec lanières de 90 cm de long | Entretien facile





**PREMIER**



**PW122** | PR122

## 'Regenerate' Sustainable Bib Apron

Black Denim: 53% coton / 41% polyester / 6% viscose, Indigo Denim: 58% coton / 36% polyester / 6% viscose, Grey Denim: 55% coton / 36% polyester / 9% viscose, Natural Denim: 44% coton / 37% polyester / 19% viscose

**86 x 72 (Longueur x Largeur)**  
275 g/m<sup>2</sup>

Premier Workwear

**BLACK DENIM (CA. P. 426C)** **GREY DENIM (CA. P. COOL GRAY 100)** **INDIGO DENIM (CA. P. 2380C)**  
**NATURAL DENIM (CA. P. 4756C)**

Coton recyclé à partir de denim usagé et polyester recyclé à partir de plastique post-consommation | Fabrication dans une usine à faible émission de carbone | Respectueux de l'environnement | Poches latérales inclinées (23 cm de profondeur x 17,5 cm de largeur) avec bordure contrastée | Nœud réglable sur le cou | Coutures contrastées | Boucle réglable en laiton antique sur le cou | Avec lanières de 90 cm de long



**PREMIER**



**PW113** | PR113

## Organic Denim Fairtrade Bib Apron

100% coton  
**80 x 72 cm**  
235 g/m<sup>2</sup>

Premier Workwear

**BLACK DENIM** **BROWN DENIM** **INDIGO DENIM**

Sergé 100 % coton bio | Coton certifié commerce équitable | 80 cm de long x 72 cm de large avec des attaches longues de 107 cm | Deux poches à onglet mesurant 20 cm de profondeur x 19,5 cm de largeur, décorées de points contrastés | Boucle en laiton / bronze antique à la nuque pour le réglage de la hauteur



**PREMIER**



**PW120** | PR120

## Recycled & Organic Fairtrade Bib Apron

65% polyester / 35% coton  
**86 x 72 cm**  
280 g/m<sup>2</sup>

Premier Workwear

**BLACK** **DARK GREY (CA. P. 425C)** **NAVY (CA. P. 533C)**  
**RED (CA. P. 201C)** **WHITE**

65 % polyester recyclé / 35 % coton bio | 86 cm de long x 72 cm de large avec des attaches longues de 90 cm | Deux poches latérales inclinées mesurant 24 cm de profondeur sur 18 cm de large | Tablier long à bavette, épais | Ajustable par une boucle à la nuque



**CG**  
WORKWEAR



**CGW0131** | 00131-44

## Bib Apron Verona 90 GreeNature

65% polyester / 35% coton  
**90 x 75 cm (Longueur x Largeur)**  
215 g/m<sup>2</sup>

CG Workwear

**BLACK** **CHERRY** **COOL GREY**  
**GRIFFIN** **NAVY** **RAVEN**

Polyester fabriqué à partir de bouteilles en PET recyclées/coton biologique | Teinture indanthrène | Lavable jusqu'à 95°C | Repassage facile | grand teint | Infroissable | Le tour de cou est réglable avec un curseur | Convient pour blanchisserie industrielle | Possibilité de finition | Fabriqué en Allemagne | Dermoprotecteur



**CG**  
WORKWEAR



**CGW260** | 00260-01/07

## Apron Corcolle

65% polyester / 35% coton  
**88 x 94 cm (Largeur x Longueur)**  
215 g/m<sup>2</sup>

CG Workwear

**BLACK** **CARAMEL** **CHERRY**  
**CHOCOLATE** **RAVEN** **TOFFEE**

Gilet avec 4 boutons décoratifs | Cravate réglable à l'aide de 3 boutons-pression | Bandes de tablier cousues | Poche latérale (17 x 19 cm) avec 2 sections | 2 boucles cousues | Durable | Infroissable | Toutes les couleurs sont lavables à 95°C



**CG**  
WORKWEAR



**CGW1135** | 01135-01

## Apron Vittoria Classic

65% polyester / 35% coton  
**105 x 75 cm (Longueur x Largeur)**  
215 g/m<sup>2</sup>

CG Workwear

**AUBERGINE** **BLACK** **CHERRY**  
**RAVEN**

Fabriqué en Allemagne | Tablier sommelier | Cravate réglable à l'aide de 3 boutons-pression | Petite poche poitrine | Double poche sur le côté | Ruban de tablier | Points de tension renforcés sur les liens | Durable | Infroissable

# GASTRONOMIE (TABLIERS À BAVETTE)



**CGW130** | 00130-01 **Bib Apron Verona 110 x 75 cm**

65% polyester / 35% coton  
110 x 75 cm (Longueur x Largeur)  
215 g/m<sup>2</sup>

CG Workwear

BLACK	BOTTLE GREEN	BUGATTI	CAMEL
CHERRY	CHOCOLATE	COPPER	CURRY
DARK BLUE	ELEFANT	GRIFFIN	KHAKI
LAVA	LEAF	MAGENTA	NAVY
PUMPKIN	RAVEN	RED	REGENCY RED
SAND	SUNSHINE	TAUPE	TOFFEE
TURQUOISE	WHITE		

Fabriqué en Allemagne | Double teinture | Teinture réactive | Bandes à l'envers | grand teint | Infroissable et facile d'entretien | Adaptées au lavage et au traitement industriel | Le tour de cou est réglable avec un curseur | Lavable jusqu'à 95°C



**CGW1146** | 01146-01 **Bib Apron Verona Classic Bag 90 x 75 cm**

65% polyester / 35% coton  
90 x 75 cm (Longueur x Largeur)  
215 g/m<sup>2</sup>

CG Workwear

BLACK	BUGATTI	CHERRY	CHOCOLATE
DARK BLUE	ELEFANT	GRIFFIN	KHAKI
LAVA	LEAF	NAVY	OASIS
PUMPKIN	RAVEN	RED	REGENCY RED
SUNSHINE	TAUPE	TOFFEE	TURQUOISE
WHITE			

Adaptées au lavage et au traitement industriel | Fabriqué en Allemagne | Lavable jusqu'à 95 °C, toutes les couleurs | grand teint | Tour de cou réglable en continu avec cordelette cachée | Bande en tissu de tablier | Format de poche 20 x 39 cm | Durable | Tissu mixte de haute qualité



**CGW1145** | 01145-01 **Bib Apron Verona Bag 110 x 75 cm**

65% polyester / 35% coton  
110 x 75 cm (Longueur x Largeur)  
215 g/m<sup>2</sup>

CG Workwear

BLACK	CHOCOLATE	DARK BLUE	KHAKI
PALE GREY	TAUPE	TOFFEE	WHITE

Tablier à bavette avec poche plaquée (20 x 39 cm) | Lavable jusqu'à 95°C | Teinture indanthrène | Infroissable | Repassage facile | grand teint | Convient pour blanchisserie industrielle | Possibilité de finition | Le tour de cou est réglable avec un curseur | Fabriqué en Allemagne | Dermoprotecteur



**CGW131** | 00131-01 **Bib Apron Verona 90**

65% polyester / 35% coton  
90 x 75 cm (Longueur x Largeur)  
215 g/m<sup>2</sup>

CG Workwear

BLACK	BOTTLE GREEN	BUGATTI	CAMEL
CHERRY	CHOCOLATE	COPPER	CURRY
DARK BLUE	ELEFANT	GRIFFIN	KHAKI
LAVA	LEAF	MAGENTA	NAVY
PUMPKIN	RAVEN	RED	REGENCY RED
SAND	SUNSHINE	TAUPE	TOFFEE
TURQUOISE	WHITE		

Teinture indanthrène | Lavable jusqu'à 95°C | Repassage facile | grand teint | Infroissable | Le tour de cou est réglable avec un curseur | Convient pour blanchisserie industrielle | Possibilité de finition | Fabriqué en Allemagne | Dermoprotecteur





**Dennys**  
LONDON®



**DL200** | DP200 **Recycled Polyester Bib Apron**

100% polyester  
**80 x 91 cm (Largeur x Longueur)**  
195 g/m<sup>2</sup>

Dennys London

BISCUIT	BLACK	BOTTLE GREEN
GRIFFIN	HOT PINK	LIGHT OLIVE
LIME	MID BLUE	NAVY
OLIVE	ORANGE	RED
ROYAL	SAGE	SEA GRASS
STORM GREY	WHITE	

Tour de cou de la même couleur que le tablier, liens ajustable | Résistance au froissement, séchage rapide, longue durée de vie | Facile d'entretien, facile à repasser et résistant à l'eau de javel



**NEW**

**Dennys**  
LONDON®



**DL1010** | DP110 **Bib Apron with Adjustable Halter**

65% polyester / 35% coton  
**91 x 91 cm**  
245 g/m<sup>2</sup>

Dennys London

BLACK	BOTTLE GREEN	CLARET
GRIFFIN	IVORY	LIGHT GREY
LIGHT OLIVE	NAVY	OLIVE
PEAT	RED	ROYAL
STORM GREY		

Tour de cou réglable invisible | Cordons dans la même matière | Résistant à l'eau de javel | Convient au lavage | Entretien facile | Tissu résistant | Température de lavage max. : 65 °C



**Dennys**  
LONDON®



**DL130** | DP130 **Apron With Grey Ties Crossover**

65% polyester / 35% coton  
**80 x 71 cm (Largeur x Longueur)**  
245 g/m<sup>2</sup>

Dennys London

BLACK	BOTTLE GREEN	CLARET
OLIVE	RED	STORM GREY

Tablier à bretelles croisées pour réduire la tension sur la nuque | Bande de fermeture contrastante | 1 poche large | Résistant à l'eau de javel



**EXNER**  
Mode mit System



**EX106** | 10620 **Bib Apron 80 x 100 cm**

65% polyester / 35% coton  
**80 x 100 cm (Largeur x Longueur)**  
220 g/m<sup>2</sup>

Exner

BLACK	BORDEAUX	BOTTLE GREEN
GRAPHITE	HOT PINK	LEMON GREEN
NAVY	PURPLE	RED
ROYAL BLUE	SAND	SILVER GREY
TERRACOTTA	TOFFEE	TURQUOISE
WHITE	YELLOW	

Liens en tissu | Lien ajustable au niveau du cou | Poche sur la cuisse droite ( L 18cm x H 20 cm ) | Couleur noire : convient au lavage industriel (75 °C) | Autres couleurs lavables jusqu'à 60 °C



**EXNER**  
Mode mit System



**EX141** | 141 **Bib Apron XXL 100 x 100 cm**

65% polyester / 35% coton (Black Pinstripe:  
100% coton)  
**100 x 100 cm**  
220 g/m<sup>2</sup>

Exner

BLACK	BLACK PINSTRIPE	BORDEAUX
GRAPHITE	PURPLE	RED
SILVER GREY	TOFFEE	WHITE

Liens en tissu | Lien ajustable au niveau du cou | Finition à repassage facile | Poche sur la cuisse droite ( L 18cm x H 20 cm ) | Couleur noire : convient au lavage industriel (75 °C) | Autres couleurs lavables jusqu'à 60 °C



**Westford Mill**



**WM364** | W364 **Fairtrade Cotton Adult Craft Apron**

100% coton  
**70 x 93 cm**  
290 g/m<sup>2</sup>

Westford Mill

BLACK	LIGHT GREY	NATURAL
-------	------------	---------

Coton certifié commerce équitable | Coton sergé | 290gsm (10oz/yd<sup>2</sup>) | Tablier de sommelier | Poche avant profonde | Sangle à chevrons en coton avec boucle coulissante réglable | Liens à chevrons en coton de 100 cm à la taille | Longueur: 93 cm | Tablier: largeur 70 cm



# ■ GASTRONOMIE (TABLIERS À BAVETTE)



**ENER**  
Mode mit System



**EX286 Bib Apron Canvas**

100% coton  
80 x 70 cm (Longueur x Largeur)

GRAPHITE OLIVE

Avec liens croisés à l'arrière | Largeur : 70 cm / Longueur : 80 cm | Avec 3 poches | Avec sangles interchangeables en tissu sur toute la longueur et mousqueton



**ENER**  
Mode mit System



**EX288 Unisex Bib Apron**

100% coton  
80 x 70 cm (Longueur x Largeur)

GRAPHITE OLIVE

Avec liens croisés à l'arrière | Largeur : 70 cm / Longueur : 80 cm | Avec 3 poches et compartiments | Cillet décoratif | Détails en cuir PU | Avec bretelles en tissu interchangeables et résistantes et mousqueton



**ENER**  
Mode mit System



**EX283 Bib Apron Denim**

100% coton  
80 x 70 cm (Longueur x Largeur)

NAVY

Avec liens croisés à l'arrière | Largeur : 70 cm / Longueur : 80 cm | Avec 5 poches | Détails en cuir PU | Bretelle avec mousqueton



**leChef**  
PROFESSIONAL



**LF109C Statement Crossover Bib Apron**

100% coton  
80 x 91 cm (Largeur x Longueur)

BLACK

Tablier à bretelles croisées au dos avec une poche en coton noir renforcé | Liens croisés au dos pour réduire la tension sur la nuque | Résistant à l'eau de javel



**SOL'S**  
the fair spirit



**L02104 Denim Bib Apron Grant With Pocket**

70% coton / 30% polyester  
90 x 75 cm

DENIM BRUT

Denim brut | 2 grandes poches à grand compartiment | Sangle ajustable avec boucle métallique



**Neutral.**  
Certified Responsibility™



**NE92020 Waiters Apron**

80% coton / 20% polyester  
90 x 90 cm

BLACK BOTTLE GREEN NAVY

80% coton biologique / 20% polyester recyclé (rPET) | Coton certifié Fairtrade | Armure sergé | Pochettes avec compartiments pour ranger une tablette, des crayons et des torchons de cuisine | Sangles avec boucle ajustable



**Neutral.**  
Certified Responsibility™



**NE92003 Chef Apron**

100% coton  
70 x 90 cm (Largeur x Longueur)

BLACK WHITE

Coton certifié commerce équitable | Coton biologique certifié | Tissu Twill épais | Bretelles ajustables | Boutons-pression en métal | Étiquette neutre et Fair Trade sur le côté



**l-merch**

**NT6198 Apron**

100% coton  
57 x 88,5 cm (Largeur x Longueur)

KHAKI

Tablier de cuisine en coton



**l-merch**



**NT5260 Apron PU**

100% polyuréthane  
75 x 85 cm (Largeur x Longueur)

BROWN/DARK GREY DARK GREY/BROWN

Lanière de cou et ceinture réglables | Anneau métallique en laiton | Anneaux pour ustensile de barbecue

BEST  
SELLER



SOL'S  
the fair spirit



NEW  
COLOUR



EASY  
CARE



L990 | 88010

Long Apron Gala

65% polyester / 35% coton  
75 x 90 cm (Largeur x Longueur)  
240 g/m<sup>2</sup>

SOL'S

APPLE GREEN	AQUA	BOTTLE GREEN
BROWN	BURGUNDY	CHOCOLATE
DARK GREY (SOLID)	DARK PURPLE	DEEP BLACK
GOLD	KELLY GREEN	NAVY
ORANGE	ORCHID PINK	PURE GREY
RED	ROPE	ROYAL BLUE
WHITE		

Entretien facile | Grande poche à 2 compartiments (dimensions totales : env. 20 x 40 cm (h x l)) | Ajustable au col avec une boucle en métal

# GASTRONOMIE (TABLIERS À BAVETTE)



**Neutral.**  
Certified Responsibility™



**NE92021** | 092021 **Kitchen Apron**

80% coton / 20% polyester  
90 x 90 cm  
210 g/m<sup>2</sup>

Neutral

BLACK	BOTTLE GREEN	NAVY
-------	--------------	------

80% coton biologique / 20% polyester recyclé (rPET) | Coton certifié Fairtrade | Armure sergé | Poche intérieur poitrine | Poche pour stylo | Sangles avec boucle ajustable



**BEST SELLER**

**SOL'S**  
the fair spirit



**L01744** | 01744 **Gramercy Apron**

65% polyester / 35% coton  
80 x 63 cm (Longueur x Largeur)  
190 g/m<sup>2</sup>

SOL'S

BLACK	BURGUNDY	CHOCOLATE
DARK GREY (SOLID)	NAVY	RED
ROPE	WHITE	

Grande poche avant



**SOL'S**  
the fair spirit



**L03569** | 03569 **Unisex Gamma Apron**

100% coton  
90 x 75 cm  
240 g/m<sup>2</sup>

SOL'S

ANCIENT PINK	BLACK	BOTTLE GREEN
BURGUNDY	CHOCOLATE	DARK GREY (SOLID)
NAVY	RED	ROPE
WHITE		

Sergé 240 | 100 % coton bio | Tablier bio | Grandes poches à 2 compartiments | Col réglable | Taille unique : 90 x 75 cm



**BEST SELLER**

**l-merch**



**NT5220** **Apron**

65% polyester / 35% coton  
85 x 75 cm (Largeur x Longueur)  
240 g/m<sup>2</sup>

BLACK	BORDEAUX	BOTTLE GREEN
BROWN	DARK GREY	GREY
LIME GREEN	NAVY	ORANGE
PURPLE	RED	ROYAL BLUE
WHITE	YELLOW	

Pré-lavé | Coloration réactive | Cordon de serrage ajustable | Poche sur le devant environ 18 x 32 cm (hauteur x largeur)



**BEST SELLER**

**LINK**  
KITCHEN WEAR



**X965** | BBQ8073 **Barbecue Apron**

65% polyester / 35% coton (Natural: 100% coton)  
73 x 80 cm (Largeur x Longueur)  
240 g/m<sup>2</sup>

Link Kitchen Wear

BLACK	BORDEAUX	BOTTLE GREEN
BROWN	DARK GREY (CA. P. 431)	KHAKI
MOUSE GREY	NATURAL (CA. P. 7499)	NAVY
ORANGE	PURPLE	RED
ROYAL	TERRACOTTA (CA. P. 4840)	WHITE
YELLOW		

Renforcement aux points principaux | Entretien facile | Prérétréci | grand teint | Sans impression lavable à 60 ° C



**LINK**  
KITCHEN WEAR



**X969** | BBQ11073 **Barbecue Apron XL**

65% polyester / 35% coton (Natural: 100% coton)  
73 x 110 cm (Largeur x Longueur)  
240 g/m<sup>2</sup>

Link Kitchen Wear

BLACK	BORDEAUX	BOTTLE GREEN
BROWN	DARK GREY (CA. P. 431)	MOUSE GREY
NATURAL (CA. P. 7499)	NAVY	ORANGE
PURPLE	RED	ROYAL
SAND	TERRACOTTA (CA. P. 4840)	WHITE
YELLOW		

Renforcement aux points principaux | Entretien facile | Prérétréci | grand teint | Sans impression lavable à 60 ° C





X999 | BBQ9090EU

## Barbecue Apron XB - EU Production

65% polyester / 35% coton  
90 x 90 cm  
240 g/m<sup>2</sup>

Link Kitchen Wear

BLACK	BOTTLE GREEN (CA. P. 560)	BURGUNDY (CA. P. 216)
DARK GREY (CA. P. 431)	NAVY (CA. P. 2766)	ORANGE (CA. P. 1655)
RED (CA. P. 200)	ROYAL (CA. P. 286)	SAND
WHITE	YELLOW	

Tablier barbecue classique extra large | Tissé en sergé 2/1 | Points de contrainte renforcés sur les attaches | Avec lien continu dans le même tissu que le tablier | Entretien facile | Coloration réactive | Non imprimé, lavable à 60 °C | 240 g/m<sup>2</sup>



X967 | HS8073

## Hobby Apron

65% polyester / 35% coton (Natural: 100% coton)  
73 x 80 cm (Largeur x Longueur)  
240 g/m<sup>2</sup>

Link Kitchen Wear

BLACK	BORDEAUX	BOTTLE GREEN
BROWN	DARK GREY (CA. P. 431)	KHAKI
MOUSE GREY	NATURAL (CA. P. 7499)	NAVY
ORANGE	PURPLE	RED
ROYAL	TERRACOTTA (CA. P. 4840)	WHITE
YELLOW		

Poche avant (env. 35 x 19cm) | Entretien facile | Prérétréci | grand teint | Renforcement aux points principaux | Sans impression lavable à 60 °C



X1008 | BBQC8070

## Cotton Barbecue Apron

100% coton  
80 x 70 cm  
230 g/m<sup>2</sup>

Link Kitchen Wear

BLACK	BORDEAUX	DARK GREY (CA. P. 431)
MOUSE GREY	NAVY (CA. P. 2766)	RED (CA. P. 200)
WHITE		

Tablier de barbecue classique | Tissé en sergé 2/1 | Points de contrainte renforcés sur les attaches | Entretien facile | Coloration réactive | Lavable à 40°



X979 | BBQ9073ADJ

## Barbecue Apron Adjustable

65% polyester / 35% coton  
73 x 90 cm (Largeur x Longueur)  
240 g/m<sup>2</sup>

Link Kitchen Wear

BLACK	BORDEAUX	BOTTLE GREEN	BROWN
DARK GREY (CA. P. 431)	MOUSE GREY	NAVY	ORANGE
RED	ROYAL	WHITE	YELLOW

Coloration réactive | Tissé en sergé | Entretien facile | Prérétréci | Sans impression lavable à 60 °C | Renforcement aux points principaux | Tablier de barbecue avec pièce ajustable



X986 | MS8572

## Multi Apron

80% polyester / 20% coton (Fuchsia, Olive: 100% polyester)  
72 x 85 cm (Largeur x Longueur)  
200 g/m<sup>2</sup>

Link Kitchen Wear

APPLE (CA. P. 360)	AUBERGINE (CA. P. 5115)	BLACK	BOTTLE GREEN (CA. P. 560)
BROWN (CA. P. 476)	BURGUNDY (CA. P. 216)	DARK GREY (CA. P. 431)	EMERALD (CA. P. 341)
FUCHSIA (CA. P. 219)	KHAKI (CA. P. 7503)	LEMON (CA. P. 127)	LIGHT BLUE (CA. P. 2708)
LIME (CA. P. 382)	MIDBLUE (CA. P. 2718)	NAVY (CA. P. 2766)	OLIVE (CA. P. 378)
ORANGE (CA. P. 1655)	PALE GREY (SILVER) (CA. P. 420)	PINK (CA. P. 1895)	POSTMAN GREY (CA. P. 7545)
PURPLE (CA. P. 269)	RED (CA. P. 200)	ROYAL (CA. P. 286)	SAGE (CA. P. 5497)
STRAWBERRY RED (CA. P. 186)	SUNFLOWER (CA. P. 136C)	TURQUOISE (CA. P. 312)	WHITE

Entretien facile | Prérétréci | Twill 2/1 | Coloration réactive | Lavable jusqu'à 60 °C | Cou réglable | Renforcement aux points principaux

# GASTRONOMIE (TABLIERS À BAVETTE)



**X987** | GS8572 **Grill Apron**

80% polyester / 20% coton (Olive: 100% polyester)  
72 x 85 cm (Largeur x Longueur)  
200 g/m<sup>2</sup>

Link Kitchen Wear

APPLE (CA. P. 360)	AUBERGINE (CA. P. 5115)	BLACK	BOTTLE GREEN (CA. P. 560)
BROWN (CA. P. 476)	BURGUNDY (CA. P. 216)	DARK GREY (CA. P. 431)	EMERALD (CA. P. 341)
FUCHSIA (CA. P. 219)	HOT PINK (CA. P. 241C)	KHAKI (CA. P. 7503)	LEMON (CA. P. 127)
LIGHT BLUE (CA. P. 2708)	LIME (CA. P. 382)	MIDBLUE (CA. P. 2718)	NAVY (CA. P. 2766)
OLIVE (CA. P. 378)	ORANGE (CA. P. 1655)	PALE GREY (SILVER) (CA. P. 428)	PINK (CA. P. 1895)
POSTMAN GREY (CA. P. 7545)	PURPLE (CA. P. 269)	RED (CA. P. 200)	ROYAL (CA. P. 286)
SAGE (CA. P. 5497)	STRAWBERRY RED (CA. P. 186)	SUNFLOWER (CA. P. 136C)	TURQUOISE (CA. P. 312)
WHITE			

Entretien facile | Prérétréci | Twill 2/1 | Coloration réactive | Lavable jusqu'à 60 °C | Cou réglable | Avec poche avant environ 20 x 25 cm (L x l) | Renforcement aux points principaux



**X988** | DS8572 **Duo Apron**

80% polyester / 20% coton (Olive: 100% polyester)  
72 x 85 cm (Largeur x Longueur)  
200 g/m<sup>2</sup>

Link Kitchen Wear

BLACK/APPLE (CA. P. 360)	BLACK/AUBERGINE (CA. P. 5115)	BLACK/BLACK
BLACK/BOTTLE GREEN (CA. P. 560)	BLACK/BROWN (CA. P. 476)	BLACK/BURGUNDY (CA. P. 216)
BLACK/DARK GREY (CA. P. 431)	BLACK/EMERALD (CA. P. 341)	BLACK/FUCHSIA (CA. P. 219)
BLACK/HOT PINK (CA. P. 241C)	BLACK/KHAKI (CA. P. 7503)	BLACK/LEMON (CA. P. 127)
BLACK/LIGHT BLUE (CA. P. 2708)	BLACK/LIME (CA. P. 382)	BLACK/MIDBLUE (CA. P. 2718)
BLACK/NAVY (CA. P. 2766)	BLACK/OLIVE (CA. P. 378)	BLACK/ORANGE (CA. P. 1655)
BLACK/PALE GREY (SILVER) (CA. P. 428)	BLACK/PINK (CA. P. 1895)	BLACK/POSTMAN GREY (CA. P. 7545)
BLACK/PURPLE (CA. P. 269)	BLACK/RED (CA. P. 200)	BLACK/ROYAL (CA. P. 286)
BLACK/SAGE (CA. P. 5497)	BLACK/STRAWBERRY RED (CA. P. 186)	BLACK/SUNFLOWER (CA. P. 136C)
BLACK/TURQUOISE (CA. P. 312)	BLACK/WHITE	

Entretien facile | Prérétréci | Twill 2/1 | Coloration réactive | Lavable jusqu'à 60 °C | Cou réglable | Avec deux poches à ouverture biseautée | Renforcement aux points principaux



**X1012** | HSC8070 **Cotton Hobby Apron**

100% coton  
80 x 70 cm  
230 g/m<sup>2</sup>

Link Kitchen Wear

BLACK	BORDEAUX	DARK GREY (CA. P. 431)
MOUSE GREY	NAVY (CA. P. 2766)	RED (CA. P. 200)
WHITE		

Tablier de loisirs classique avec poche | Tissé en sergé 2/1 | Points de contrainte renforcés sur les attaches | Entretien facile | Coloration réactive | Lavable à 40°



**X990** | HS9090JNS **Jeans Hobby Apron**

80% coton / 20% polyester  
90 x 90 cm  
300 g/m<sup>2</sup>

Link Kitchen Wear

BLACK	DENIM
-------	-------

Poche avant divisée en deux | Renforcement aux points principaux | Tissé en sergé 2/1 | Entretien facile | Coloration réactive | Non imprimé, lavable à 60 °C



**KY006** | LS5 **Bib Apron Faro**

65% polyester / 35% coton  
75 x 95 cm (Largeur x Longueur)  
215 g/m<sup>2</sup>

Karlowsky

ANTHRACITE (CA. P. 7540C)	BLACK (CA. P. 419C)	BORDEAUX (CA. P. 209C)
LIGHT BROWN (CA. P. 438C)	NAVY (CA. P. 533C)	RED (CA. P. 186C)
SAND (CA. P. 7529C)	WHITE	

Tissu twill, 215 g/m<sup>2</sup> | Ennobli, pré-rétréci, résistant au lavage, facile d'entretien | Tablier à bavette avec des sangles du même tissu que le tablier, avec des points de tension renforcés | Longueur de la lanière de cou : env. 60 cm | Convient au blanchissage industriel | Lavable jusqu'à 95°C





KARLOWSKY\*



**KY026** | LS7 **Bib Apron Denmark**

65% polyester / 35% coton  
75 x 95 cm (Largeur x Longueur)  
215 g/m<sup>2</sup>

Karlowsky

ANTHRACITE (CA. P. 7540C)	BLACK (CA. P. 419C)	BORDEAUX (CA. P. 209C)
LIGHT BROWN (CA. P. 438C)	NAVY (CA. P. 533C)	RED (CA. P. 186C)
SAND (CA. P. 7529C)	WHITE	

Tissu twill, 215 g/m<sup>2</sup> | Ennobli, pré-rétréci, résistant au lavage, facile d'entretien | Tablier à bavette avec des sangles du même tissu que le tablier, avec des points de tension renforcés | Longueur de la lanière de cou : env. 60 cm | Poche plaquée avec deux compartiments (40 x 20 cm) | Convient au blanchissage industriel | Lavable jusqu'à 95°C



KARLOWSKY\*

BEST SELLER



**KY045** | BLS3 **Basic Bib Apron**

65% polyester / 35% coton  
75 x 100 cm (Largeur x Longueur)  
215 g/m<sup>2</sup>

Karlowsky

ANTHRACITE (CA. P. 7540C)	BLACK (CA. P. 419C)	BLUE (CA. P. 7686C)
BORDEAUX (CA. P. 209C)	LIGHT BROWN (CA. P. 438C)	NAVY (CA. P. 533C)
RED (CA. P. 186C)	SAND (CA. P. 7529C)	WHITE

Tissu twill, 215 g/m<sup>2</sup> | Tablier à bavette avec des sangles du même tissu que le tablier, avec des points de tension renforcés | Longueur de la lanière de cou : env. 60 cm | Lavable à 60°C



KARLOWSKY\*



**KY049** | BLS4 **Bib Apron Basic With Buckle**

65% polyester / 35% coton  
75 x 90 cm (Largeur x Longueur)  
215 g/m<sup>2</sup>

Karlowsky

ANTHRACITE (CA. P. 7540C)	AUBERGINE (CA. P. 5185C)	BASALT GREY (CA. P. 4276C)
BLACK (CA. P. 419C)	BLUE (CA. P. 7686C)	BORDEAUX (CA. P. 209C)
CAMEL (CA. P. 2318C)	FOREST GREEN (CA. P. 554C)	LIGHT BROWN (CA. P. 438C)
LIME (CA. P. 2303C)	MOSS GREEN (CA. P. 4229C)	MUSTARD (CA. P. 146C)
NAVY (CA. P. 533C)	PINE GREEN (CA. P. 4189C)	RASPBERRY (CA. P. 1797C)
RED (CA. P. 186C)	ROSE (CA. P. 4065C)	SAND (CA. P. 7529C)
SUN YELLOW (CA. P. 127C)	TURQUOISE (CA. P. 633C)	WHITE

Tissu twill, 215 g/m<sup>2</sup> | Tablier à bavette avec des sangles du même tissu que le tablier, avec des points de tension renforcés | Sangle avec longueur de boucle ajustable jusqu'à 70 cm | Lavable à 60°C



KARLOWSKY\*



**KY072** | LS14 **Bib Apron Santorini**

65% polyester / 35% coton  
75 x 95 cm (Largeur x Longueur)  
215 g/m<sup>2</sup>

Karlowsky

ANTHRACITE (CA. P. 7540C)	BLACK (CA. P. 419C)	BORDEAUX (CA. P. 209C)
LIGHT BROWN (CA. P. 438C)	NAVY (CA. P. 533C)	RED (CA. P. 186C)
SAND (CA. P. 7529C)	WHITE	

Tissu twill, 215 g/m<sup>2</sup> | Ennobli, pré-rétréci, résistant au lavage, facile d'entretien | Tablier à bavette avec des sangles du même tissu que le tablier, avec des points de tension renforcés | Longueur du lien du tablier ajustable avec des boutons-pression de 50, 55 et 60 cm | Convient au blanchissage industriel | Lavable jusqu'à 95°C



KARLOWSKY\*



**KY116** | LS 25 **Bib Apron Urban X-Style**

100% coton  
68 x 80 cm (Largeur x Longueur)  
273 g/m<sup>2</sup>

Karlowsky

BEIGE (CA. P. 7529 C)	BLACK (CA. P. 419C)	CHOCOLATE (CA. P. 440 C)
KHAKI (CA. P. 7497 C)	STONE GREY (CA. P. 2332 C)	

Tissu twill, 273 g/m<sup>2</sup> | grand teint | Tablier élégant et tendance, aspect sergé, avec bretelles croisées pour soulager le cou | Fixation et détachement facile de toutes les lanières à l'aide d'une fermeture à mousqueton | Boucles pour un réglage continu de la longueur | Lanière supplémentaire à la taille pour régler la largeur et garantir un ajustement ferme | Rivets bronzés et surpiqûres contrastantes | Sangles fonctionnelles en cuir | Boucle en tissu pratique sur le côté droit pour attacher un étui caissier ou un torchon | Poche latérale gauche (16 x 24 cm) et compartiment pour stylo à hauteur de poitrine | Lavable jusqu'à 60 °C



KARLOWSKY\*



**KY119** | LS 38 **Bib Apron Urban-Look With Cross Straps And Pocket**

65% polyester / 35% coton  
70 x 85 cm (Largeur x Longueur)  
215 g/m<sup>2</sup>

Karlowsky

AUBERGINE (CA. P. 5185C)	CINNAMON (CA. P. 2321C)	MOSS GREEN (CA. P. 4229C)
PEBBLE (CA. P. 4268C)	STEEL BLUE (CA. P. 2380C)	

Dimensions : 70 x 85 cm (largeur x longueur) | Tissu sergé, 65 % polyester / 35 % coton, 215 g/m<sup>2</sup> | Lavable, facile d'entretien | Tablier à bretelles amovibles de couleur contrastée | Association chic de l'élégance et de la tendance streetwear | Bretelles contrastées d'aspect naturel | Toutes les bretelles peuvent être fixées et retirées rapidement et facilement à l'aide de boutons-pression | Les deux bretelles du tablier sont positionnées au-dessus des épaules pour soulager la zone du cou | Fermeture pratique : les bretelles sont croisées à l'arrière, tirées par les boucles et attachées ensemble (la longueur et la hauteur peuvent être facilement réglées) | Élégants bords de tablier arrondis | Boucle pour stylo sur le côté droit de la poitrine | Anneau de couleur contrastée sur la poche gauche (19 x 21 cm) pour fixer des stylos, torchons ou autres ustensiles de cuisine



# GASTRONOMIE (TABLIERS À BAVETTE)



KARLOWSKY®



## KY123 | BLS6 Short Bib Apron Basic With Buckle And Pocket

65% polyester / 35% coton  
75 x 60 cm (Largeur x Longueur)  
215 g/m<sup>2</sup>

Karlowsky

ANTHRACITE (CA. P. 7540C)	AUBERGINE (CA. P. 5185C)	BASALT GREY (CA. P. 4276C)	BLACK (CA. P. 419C)
BLUE (CA. P. 7686C)	BORDEAUX (CA. P. 209C)	CAMEL (CA. P. 2318C)	FOREST GREEN (CA. P. 554C)
LIGHT BROWN (CA. P. 438C)	LIME (CA. P. 2303C)	MOSS GREEN (CA. P. 4229C)	MUSTARD (CA. P. 146C)
NAVY (CA. P. 533C)	PINE GREEN (CA. P. 4189C)	RASPBERRY (CA. P. 1797C)	RED (CA. P. 186C)
ROSE (CA. P. 4065C)	SAND (CA. P. 7529C)	SUN YELLOW (CA. P. 127C)	TURQUOISE (CA. P. 639C)
WHITE			

Dimensions : 75 x 60 cm (largeur x longueur) | Tissu sergé, 65 % polyester / 35 % coton, 215 g/m<sup>2</sup> | Tablier court avec bretelles dans le même tissu | La protection des coutures sur les bretelles du tablier garantit une plus grande résistance | La longueur de la ceinture peut être facilement ajustée à l'aide d'une boucle (longueur jusqu'à 70 cm) | Poche plaquée pratique avec 2 compartiments (40 x 20 cm)



BEST SELLER

KARLOWSKY®



## KY044 | BLS5 Bib Apron Basic With Pocket And Buckle

65% polyester / 35% coton  
75 x 90 cm (Largeur x Longueur)  
215 g/m<sup>2</sup>

Karlowsky

ANTHRACITE (CA. P. 7540C)	AUBERGINE (CA. P. 5185C)	BASALT GREY (CA. P. 4276C)	BLACK (CA. P. 419C)
BLUE (CA. P. 7686C)	BORDEAUX (CA. P. 209C)	CAMEL (CA. P. 2318C)	FOREST GREEN (CA. P. 554C)
LIGHT BROWN (CA. P. 438C)	LIME (CA. P. 2303C)	MOSS GREEN (CA. P. 4229C)	MUSTARD (CA. P. 146C)
NAVY (CA. P. 533C)	PINE GREEN (CA. P. 4189C)	RASPBERRY (CA. P. 1797C)	RED (CA. P. 186C)
ROSE (CA. P. 4065C)	SAND (CA. P. 7529C)	SUN YELLOW (CA. P. 127C)	TURQUOISE (CA. P. 639C)
WHITE			

Tissu twill, 215 g/m<sup>2</sup> | Tablier à bavette avec des sangles du même tissu que le tablier, avec des points de tension renforcés | Sangle avec longueur de boucle ajustable jusqu'à 70 cm | Poche plaquée avec 2 compartiments (40 x 20 cm) | Lavable à 60°C



KARLOWSKY®



## KY120 | LS 39 Bib Apron Urban-Nature With Cross Straps And Big Pocket

65% polyester / 35% coton  
70 x 85 cm (Largeur x Longueur)  
215 g/m<sup>2</sup>

Karlowsky

AUBERGINE (CA. P. 5185C)	CINNAMON (CA. P. 2321C)	MOSS GREEN (CA. P. 4229C)
PEBBLE (CA. P. 4268C)	STEEL BLUE (CA. P. 2380C)	

Dimensions : 70 x 85 cm (largeur x longueur) | Tissu sergé, 65 % polyester / 35 % coton, 215 g/m<sup>2</sup> | Lavable, facile d'entretien | Tablier à bretelles amovibles de couleur contrastée | Association unique du charme classique et du style urbain | Les jolies bretelles croisées confèrent un style naturel au tablier | Les deux bretelles du tablier sont positionnées au-dessus des épaules pour soulager la zone du cou | Fermeture pratique : Les bretelles sont croisées à l'arrière, tirées par les œillets et attachées ensemble (la longueur et la hauteur peuvent être facilement réglées) | Les deux bretelles peuvent être facilement retirées et lavées séparément | Poches plaquées au devant avec : 1 grand compartiment central (39 x 20 cm), 2 poches latérales pour stylos et 1 petite poche plaquée (17 x 11 cm)



KARLOWSKY®



## KY054 | LS 37 Apron Green-Generation

65% polyester / 35% coton  
70 x 85 cm (Largeur x Longueur)  
215 g/m<sup>2</sup>

Karlowsky

AUBERGINE (CA. P. 5185C)	BLACK (CA. P. 419C)	CINNAMON (CA. P. 2321C)
MOSS GREEN (CA. P. 4229C)	PEBBLE (CA. P. 4268C)	STEEL BLUE (CA. P. 2380C)

Tissu twill, 215 g/m<sup>2</sup> | Grand teint, facile à entretenir, durable | Tablier chasuble moderne et confortable associant parfaitement style et durabilité | Matière polyester fabriquée à partir de plastique recyclé | Design moderne et intemporel à l'avant associé à des bretelles croisées de style urbain en cuir véritable et à des liens contrastés à l'arrière | Bretelles contrastées d'aspect naturel | Les deux bretelles du tablier sont positionnées au-dessus des épaules pour soulager la zone du cou | Toutes les ceintures peuvent être facilement retirées ou fixées à l'aide de boutons-pression | Fermeture pratique : les liens contrastés sont croisés à l'arrière, tirés par les boucles et attachés ensemble (la longueur et la hauteur peuvent être facilement réglées) | Élégants bords de tablier arrondis



KARLOWSKY®



## KY056 | LS 40 Apron New-Nature

65% polyester / 35% coton  
70 x 85 cm (Largeur x Longueur)  
215 g/m<sup>2</sup>

Karlowsky

AUBERGINE (CA. P. 5185C)	BLACK (CA. P. 419C)	CINNAMON (CA. P. 2321C)
MOSS GREEN (CA. P. 4229C)	PEBBLE (CA. P. 4268C)	STEEL BLUE (CA. P. 2380C)

Tissu twill, 215 g/m<sup>2</sup> | grand teint, facile à entretenir, durable | tablier chasuble moderne et durable dans un style urbain naturel | Matière polyester fabriquée à partir de plastique recyclé | Liens à la taille et sur le tablier en cordons de couleur contrastée pour un style naturel et un maintien parfait | Le renfort en tissu du tour de cou offre une tenue plus confortable au niveau de la nuque | Poche poitrine pour stylos ou pincettes de cuisine | Les coutures contrastées sur la poche viennent compléter le style naturel



KARLOWSKY\*



KY113 | LS 29

**Bib Apron Urban Casual-Style**

100% coton

68 x 80 cm (Largeur x Longueur)

273 g/m<sup>2</sup>

Karlowsky

BEIGE (CA. P. 7529 C)

BLACK (CA. P. 419C)

CHOCOLATE (CA. P. 440 C)

KHAKI (CA. P. 7497 C)

STONE GREY (CA. P. 2332 C)

Tissu twill, 273 g/m<sup>2</sup> | grand teint | Tablier à bavette en look twill avec lanières en même tissu | Lanière de bavette avec boucle pour le réglage en continu de la longueur | Rivets bronzés et surpiqûres contrastantes | Boucle en tissu pratique sur le côté droit pour attacher un étui caissier ou un torchon | Poche latérale gauche (19 x 21 cm) | Lavable jusqu'à 60 °C



KARLOWSKY\*



KY117 | LS 28

**Bib Apron Denim X-Style**

100% coton

68 x 80 cm (Largeur x Longueur)

330 g/m<sup>2</sup>

Karlowsky

DENIM BLUE (CA. P. 533 C)

Tissu sergé, 330 g/m<sup>2</sup> | grand teint | Tablier à bavette en denim avec bretelles croisées amovibles | Bretelles croisées fonctionnelles pour soulager le cou | Fixation et détachement facile de toutes les lanières à l'aide d'une fermeture à mousqueton | Boucles pour un réglage continu de la longueur | Réglage de la largeur pour un ajustement optimal grâce à une ceinture supplémentaire pour le réglage | Look denim | Rivets bronzés et surpiqûres contrastantes | Bandes en similicuir | Poche pour stylo sur la poitrine | 2 poches latérales (16 x 20 cm) | Lavable jusqu'à 40 °C



KUSTOM KIT  
bargear



K517 | KK517

**Bib Superwash® 60° Apron Unisex**

65% polyester / 35% coton

89 x 92 cm (Longueur x Largeur)

190 g/m<sup>2</sup>

Bargear

BLACK

DARK GREY

NAVY

WHITE

Tablier à bretelles unisexe | Liens à la taille de même tissu | Cou ajustable avec ajusteurs en plastique | Étiquette tissée Bargear® et étiquette d'entretien dans la



KUSTOM KIT  
bargear



K515 | KK515

**Bib Superwash® 60° Bar Apron Unisex**

100% coton

One Size

280 g/m<sup>2</sup>

Bargear

BLACK

LIME

ORANGE

RASPBERRY

ROYAL

Liens à la taille de même tissu | Doubles poches ouvertes | Cou réglable | Étiquette tissée | Unisexe | Superwash 60°C



KUSTOM KIT  
bargear



K518 | KK518

**Bib Superwash® 60° Pocket Apron Unisex**

65% polyester / 35% coton

89 x 92 cm (Longueur x Largeur)

190 g/m<sup>2</sup>

Bargear

BLACK

DARK GREY

NAVY

WHITE

Tablier à bretelles unisexe | Liens à la taille de même tissu | Cou ajustable avec ajusteurs en plastique | Poches doubles | Étiquette tissée Bargear®



# GASTRONOMIE (CHEMISES & CHEMISIERS)



**CGW9520** | 09520-13 **Men's Short Sleeve T-Shirt Taranto**

60% coton / 40% polyester  
S, M, L, XL, XXL, 3XL, 4XL  
220 g/m<sup>2</sup>

CG Workwear

ANTHRACITE	APEROL	BLACK
NATURAL	NAVY	WHITE

Encolure arrondie | Slimfit, manches étroites | Surpiqûres doubles résistantes | coupe avec couture latérale | Prêlavé, ce qui garantit la conservation de la forme et la stabilité des couleurs | Haute teneur en coton peigné | Agréablement lisse et douce | Repassage facile | Infroissable | Adaptées au lavage et au traitement industriel | Lavable à 95 °C



**CGW9525** | 09525-13 **Ladies' Short Sleeve T-Shirt Ragusa**

60% coton / 40% polyester  
XS, S, M, L, XL, XXL, 3XL, 4XL  
220 g/m<sup>2</sup>

CG Workwear

ANTHRACITE	APEROL	BLACK
NATURAL	NAVY	WHITE

Encolure arrondie | Slimfit, manches étroites | Surpiqûres doubles résistantes | coupe avec couture latérale | Prêlavé, ce qui garantit la conservation de la forme et la stabilité des couleurs | Haute teneur en coton peigné | Agréablement lisse et douce | Repassage facile | Infroissable | Adaptées au lavage et au traitement industriel | Lavable à 95 °C



**PW649** | PR649 **Coolchecker® Chef's T-Shirt (Mesh Back)**

100% polyester  
XS, S, M, L, XL, XXL, 3XL  
135 g/m<sup>2</sup>

Premier Workwear

BLACK	WHITE
-------	-------

Col rond | Panneau de ventilation au dos en mesh | Trous d'aération latéraux sous les bras | Poche porte-stylo à la manche | Tissu mèche Coolchecker



**PW218** | PR218 **Men's Long-John Roll Sleeve Tee**

82% polyester / 14% viscose / 4% élasthanne  
XS, S, M, L, XL, XXL, 3XL  
190 g/m<sup>2</sup>

Premier Workwear

BLACK	GREY MARL (COOL GREY)
INDIGO	WHITE
WHITE/NAVY (CA. P. 2766)	

Manches roulées avec un bouton et patte sur le haut du bras | Col rond avec patte à 3 boutons | Bord côtelé au col et aux poignets | Tissu doux et extensible



**PW318** | PR318 **Women's Long-John Roll Sleeve Tee**

82% polyester / 14% viscose / 4% élasthanne  
XS, S, M, L, XL, XXL  
190 g/m<sup>2</sup>

Premier Workwear

BLACK	GREY MARL (COOL GREY)
INDIGO (CA. P. 534)	WHITE
WHITE/NAVY (CA. P. 2766)	

Manches roulées avec un bouton et patte sur le haut du bras | col rond et patte à 3 boutons | Bord côtelé au col et aux poignets | Tissu doux et extensible



**L640** | 16080 **Twill Shirt Brooklyn**

100% coton  
S, M, L, XL, XXL, 3XL, 4XL  
140 g/m<sup>2</sup>

SOL'S

BEIGE	BLACK	FRENCH NAVY
WHITE		

Coton twill | Col à 2 boutons classique | Poche côté cœur | Patte 7 boutons ton sur ton | 2 boutons de réserve





BEST SELLER



**CGW720** | 00720-13 **Men's Polo Iseo**

60% coton / 40% polyester  
S, M, L, XL, XXL, 3XL, 4XL  
230 g/m<sup>2</sup>

CG Workwear

ANTHRACITE	APEROL	BLACK	CHAMPAGNER
CHOCOLATE	NATURAL	NAVY	SILVER
WHITE			

Lavable jusqu'à 95°C | Manches courtes | Col tricoté | Éléments de la couture à double aiguille | Poignets | Fente latérale | Fentes latérales scellées | Trois boutons avec attache point de croix



BEST SELLER



**CGW730** | 00730-13 **Ladies' Polo Susa**

60% coton / 40% polyester  
XS, S, M, L, XL, XXL, 3XL, 4XL  
230 g/m<sup>2</sup>

CG Workwear

ANTHRACITE	APEROL	BLACK	CHAMPAGNER
CHOCOLATE	NATURAL	NAVY	SILVER
WHITE			

Lavable jusqu'à 95°C | Manches courtes | Col tricoté | Éléments de la couture à double aiguille | Poignets | Fente latérale | Fentes latérales scellées | Patte de boutonnage sans boutons | Pré-lavé | Taille ajustée



BEST SELLER



**PW615** | PR615 **Men's Coolchecker® Piqué Polo**

100% polyester  
S, M, L, XL, XXL, 3XL, 4XL, 5XL  
155 g/m<sup>2</sup>

Premier Workwear

S, M, L, XL, XXL, 3XL, 4XL, 5XL

BLACK	DARK GREY (CA. P. 431)	NAVY (CA. P. 2766)
RED (CA. P. 200)	ROYAL (CA. P. 286)	SILVER (CA. P. 428)

S, M, L, XL, XXL, 3XL, 4XL

AUBERGINE (CA. P. 5115)	BOTTLE (CA. P. 560)	BROWN (CA. P. 476)
BURGUNDY (CA. P. 216)	GREY MELANGE (CA. P. 425C)	HOT PINK (CA. P. 214C)
KELLY GREEN (CA. P. 355)	LIGHT BLUE (CA. P. 2708)	LIME (CA. P. 382)
NEON GREEN	NEON ORANGE	NEON PINK
NEON YELLOW	PURPLE (CA. P. 269)	SAPPHIRE (CA. P. 300)
STRAWBERRY RED (CA. P. 186)	SUNFLOWER (CA. P. 136C)	TURQUOISE (CA. P. 312)
WHITE		

Polo fermeture à boutons | Patte à 3 boutons | Coupe plus longue | Excellente évacuation de l'humidité et séchage rapide | Col côtelé tricoté | Panneau latérales pour une coupe ajustée | WRAP certifié



**PW616** | PR616 **Women's Coolchecker® Piqué Polo**

100% polyester  
XS, S, M, L, XL, XXL  
155 g/m<sup>2</sup>

Premier Workwear

AUBERGINE (CA. P. 5115)	BLACK	BOTTLE (CA. P. 560)
BROWN (CA. P. 476)	BURGUNDY (CA. P. 216)	DARK GREY (CA. P. 431)
GREY MELANGE (CA. P. 425C)	HOT PINK (CA. P. 214C)	KELLY GREEN (CA. P. 355)
LIGHT BLUE (CA. P. 2708)	LIME (CA. P. 382)	NAVY (CA. P. 2766)
NEON GREEN	NEON ORANGE	NEON PINK
NEON YELLOW	PURPLE (CA. P. 269)	RED (CA. P. 200)
ROYAL (CA. P. 286)	SAPPHIRE (CA. P. 300)	SILVER (CA. P. 428)
STRAWBERRY RED (CA. P. 186)	SUNFLOWER (CA. P. 136C)	TURQUOISE (CA. P. 312)
WHITE		

Polo fermeture à boutons | Patte à 3 boutons | Coupe plus longue | Excellente évacuation de l'humidité et séchage rapide | Col côtelé tricoté | Panneau latérales pour une coupe ajustée | WRAP certifié



NEW COLOUR



# GASTRONOMIE (CHEMISES & CHEMISIERS)



**PW618** | PR618 **Men's Contrast Coolchecker® Polo**

100% polyester  
S, M, L, XL, XXL, 3XL, 4XL  
155 g/m<sup>2</sup> Premier Workwear

BLACK/LIME (CA. P. 382)	BLACK/ORANGE (CA. P. 1655)
BLACK/PURPLE	BLACK/RED (CA. P. 200)
BLACK/SUNFLOWER (CA. P. 136C)	BLACK/TURQUOISE (CA. P. 312)
BLACK/WHITE	DARK GREY (CA. P. 424)/SILVER (CA. P. 428)
NAVY/WHITE	RED (CA. P. 200)/BLACK
ROYAL (CA. P. 285)/WHITE	

Polyester piqué | Polo bicolore | Panneau latérales pour une coupe ajustée | Patte trois boutons | Manchettes et col côtelé | Fentes latérales | Tissu mech Coolchecker

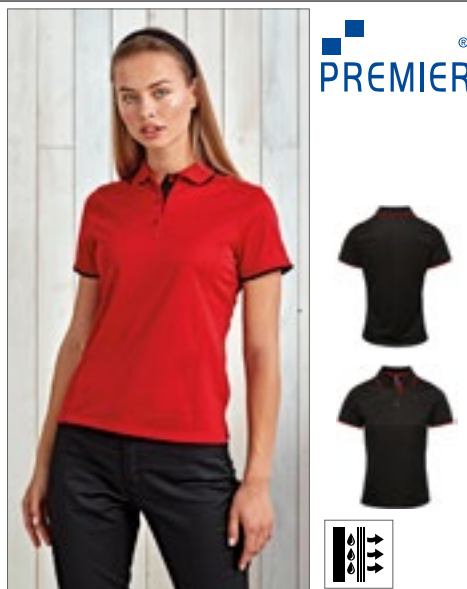

**PW619** | PR619 **Women's Contrast Coolchecker® Polo**

100% polyester  
XS, S, M, L, XL, XXL  
155 g/m<sup>2</sup> Premier Workwear

BLACK/LIME (CA. P. 382)	BLACK/ORANGE (CA. P. 1655)
BLACK/PURPLE	BLACK/RED (CA. P. 200)
BLACK/SUNFLOWER (CA. P. 136C)	BLACK/TURQUOISE (CA. P. 312)
BLACK/WHITE	DARK GREY (CA. P. 424)/SILVER (CA. P. 428)
NAVY/WHITE	RED (CA. P. 200)/BLACK
ROYAL (CA. P. 285)/WHITE	

Polyester piqué | Polo bicolore | Panneau latérales pour une coupe ajustée | Patte trois boutons | Manchettes et col côtelé | Fentes latérales | Tissu mech Coolchecker



**PW631** | PR631 **Men's Spun-Dyed Sustainable Polo Shirt**

100% polyester  
S, M, L, XL, XXL, 3XL, 4XL  
160 g/m<sup>2</sup> Premier Workwear

BLACK	DARK GREY (CA. P. 425C)	FRENCH NAVY (CA. P. 303C)
-------	-------------------------	---------------------------

Polyester recyclé à partir de plastique post-consumption | Fil en polyester recyclé spun-dyed | Col côtelé | patte de boutonnage à 3 boutons | Fentes latérales, respirantes | Évacuation de l'humidité | Excellente résistance des couleurs aux rayons UV | Processus spun-dyed écologique pour une consommation d'eau réduite, moins de produits chimiques et moins d'émissions de CO<sub>2</sub>



**PW633** | PR633 **Women's Spun-Dyed Sustainable Polo Shirt**

100% polyester  
XS, S, M, L, XL, XXL  
160 g/m<sup>2</sup> Premier Workwear

BLACK	DARK GREY (CA. P. 425C)	FRENCH NAVY (CA. P. 303C)
-------	-------------------------	---------------------------

Polyester recyclé à partir de plastique post-consumption | Fil en polyester recyclé spun-dyed | Col côtelé | patte de boutonnage à 3 boutons | Fentes latérales, respirantes | Évacuation de l'humidité | Excellente résistance des couleurs aux rayons UV | Processus spun-dyed écologique pour une consommation d'eau réduite, moins de produits chimiques et moins d'émissions de CO<sub>2</sub>



**L02922** | 02922 **Men's Baltimore Fit Shirt**

65% polyester / 35% coton  
S, M, L, XL, XXL, 3XL  
105 g/m<sup>2</sup> (White: 95 g/m<sup>2</sup>) SOL'S

BLACK	DARK BLUE	MIDDLE BLUE
PEARL GREY	SKY BLUE	WHITE

Coupe ajustée | Col classique | Poche de poitrine gauche | Patte à 7 boutons ton sur ton avec 2 boutons ajustables et patte capucin



**L02923** | 02923 **Men's Bristol Fit Shirt**

65% polyester / 35% coton  
S, M, L, XL, XXL, 3XL  
105 g/m<sup>2</sup> (White: 95 g/m<sup>2</sup>) SOL'S

BLACK	DARK BLUE	MIDDLE BLUE
PEARL GREY	SKY BLUE	WHITE

Coupe ajustée | Col classique | Poche de poitrine gauche | Patte à 7 boutons ton sur ton



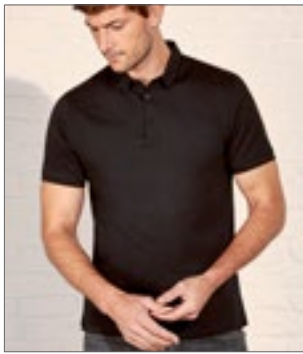

**K124 Men's Fashion Fit Polo Shirt Short Sleeve**

100% coton  
S, M, L, XL, XXL

BLACK

Polo en jersey avec col et patte tissés | Patte à 3 boutons | Coutures scellées aux épaules | Poignet double couche dans le même tissu | Aérations latérales avec repiquage en tissu sur le revers | Col droit | Bouton de rechange | Étiquette en tissu Bargear® au niveau de la nuque | Lavage à 40 °C



**K122 Men's Tailored Fit Mandarin Collar Shirt Short Sleeve**

57% coton / 40% polyester / 3% élasthanne  
37 (S/14H), 38/40 (M/15-15H), 41/42 (L/16-16H), 43/44 (XL/17-17H), 45/47 (XXL/18-18H)

BLACK

Ourlet arrondi au dos | Tissu extensible pour plus de confort | Patte de boutonnage invisible | Col asiatique légèrement renforcé | Bouton de rechange

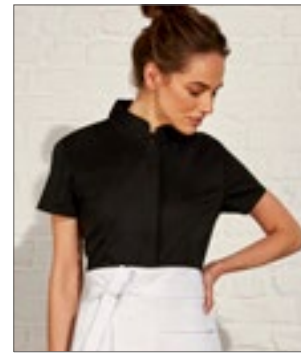

**K736 Women's Tailored Fit Shirt Mandarin Collar Short Sleeve**

57% coton / 40% polyester / 3% élasthanne  
34 (XS/8), 36 (S/10), 38 (M/12), 40 (L/14), 42 (XL/16), 44 (XXL/18), 46 (3XL/20)

BLACK

Ourlet arrondi au dos | Tissu extensible pour plus de confort | Col mandarin légèrement renforcé | Patte de boutonnage invisible | Bouton de rechange

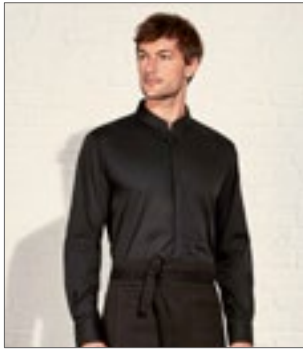

**K123 Men's Tailored Fit Mandarin Collar Shirt Long Sleeve**

57% coton / 40% polyester / 3% élasthanne  
37 (S/14H), 38/40 (M/15-15H), 41/42 (L/16-16H), 43/44 (XL/17-17H), 45/47 (XXL/18-18H)

BLACK

Tissu extensible pour plus de confort | Patte de boutonnage invisible | Bouton de rechange | Ourlet arrondi au dos | Col mandarin légèrement renforcé



**K120 Men's Tailored Fit Shirt Short Sleeve**

57% coton / 40% polyester / 3% élasthanne  
37 (S/14H), 38/40 (M/15-15H), 41/42 (L/16-16H), 43/44 (XL/17-17H), 45/47 (XXL/18-18H)

BLACK

Col renforcé | Tissu extensible pour plus de confort | Ourlet arrondi au dos | Bouton de rechange

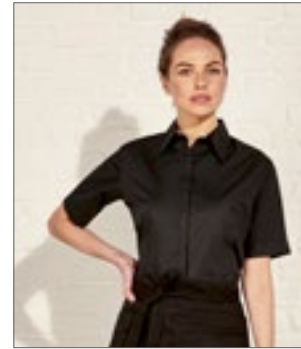

**K735 Women's Tailored Fit Shirt Short Sleeve**

57% coton / 40% polyester / 3% élasthanne  
34 (XS/8), 36 (S/10), 38 (M/12), 40 (L/14), 42 (XL/16), 44 (XXL/18), 46 (3XL/20)

BLACK

Patte de boutonnage invisible | Col renforcé | Semi-équipée | Ourlet arrondi au dos | Bouton de rechange | Tissu extensible pour plus de confort



**K740 Women's Tailored Fit Shirt Mandarin Collar Long Sleeve**

57% coton / 40% polyester / 3% élasthanne  
34 (XS/8), 36 (S/10), 38 (M/12), 40 (L/14), 42 (XL/16), 44 (XXL/18), 46 (3XL/20)

BLACK

Tissu extensible pour plus de confort | Patte de boutonnage invisible | Col mandarin légèrement renforcé | Bouton de rechange | Ourlet arrondi au dos



**K121 Men's Tailored Fit Shirt Long Sleeve**

57% coton / 40% polyester / 3% élasthanne  
37 (S/14H), 38/40 (M/15-15H), 41/42 (L/16-16H), 43/44 (XL/17-17H), 45/47 (XXL/18-18H)

BLACK

Col renforcé | Poignets ajustables | Tissu extensible pour plus de confort | Bouton de rechange | Ourlet arrondi au dos

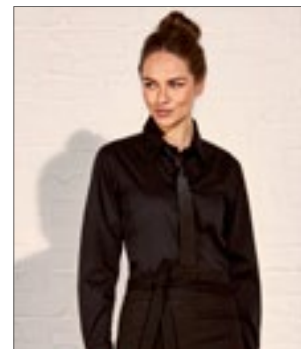

**K738 Women's Tailored Fit Shirt Long Sleeve**

57% coton / 40% polyester / 3% élasthanne  
34 (XS/8), 36 (S/10), 38 (M/12), 40 (L/14), 42 (XL/16), 44 (XXL/18), 46 (3XL/20)

BLACK

Poignets ajustables | Tissu extensible pour plus de confort | Col renforcé | Bouton de rechange | Ourlet arrondi au dos



# ■ GASTRONOMIE (CHEMISES & CHEMISIERS)



**CGW540 Men's Shirt San Buono**

50% coton / 50% polyester  
S, M, L, XL, XXL, 3XL, 4XL

**DARK GREY** | **LIGHT GREY**

Coupe slim | Col montant | Tissu finement marbré | Lavable jusqu'à 95°C | Adaptées au lavage et au traitement industriel



**CGW550 Ladies' Blouse Pacentro**

50% coton / 50% polyester  
S, M, L, XL, XXL, 3XL, 4XL

**DARK GREY** | **LIGHT GREY**

Coupe slim | Col montant | Tissu finement marbré | Lavable jusqu'à 95°C | Adaptées au lavage et au traitement industriel



**CGW580 Men's Shirt Pretoro**

49% coton / 49% polyester / 2% élastoléfine  
S, M, L, XL, XXL, 3XL, 4XL, 5XL

**WHITE**

Coupe slim | Col montant | Manches longues | Tissu extensible pour un confort optimal | Lavable jusqu'à 95°C | Infroissable | Adaptées au lavage et au traitement industriel



**CGW590 Ladies' Blouse Corvara**

49% coton / 49% polyester / 2% élastoléfine  
XS, S, M, L, XL, XXL, 3XL, 4XL, 5XL

**WHITE**

Coupe slim | Col montant | Manches longues | Tissu extensible pour un confort optimal | Lavable jusqu'à 95°C | Infroissable | Adaptées au lavage et au traitement industriel



**CGW600 Ladies' Blouse Troina**

49% coton / 49% polyester / 2% élastoléfine  
XS, S, M, L, XL, XXL, 3XL, 4XL, 5XL

**BLACK** | **WHITE**

Coupe décontractée | Col Kent | manches 3/4 | Tissu extensible pour un confort optimal | Lavable jusqu'à 95°C | Infroissable | Adaptées au lavage et au traitement industriel



**CGW630 Men's Shirt Pesaro**

49% polyester / 49% coton / 2% élastoléfine  
S, M, L, XL, XXL

**BLACK** | **WHITE**

Chemise stretch de haute qualité | Coupe slim | Tissu mixte de haute qualité | Surpiqûres doubles en fil Arterfil durables | Lavable jusqu'à 95°C



**CGW640 Ladies' Blouse Ferrara**

49% polyester / 49% coton / 2% élastoléfine  
S, M, L, XL, XXL

**BLACK** | **WHITE**

Blouse de travail avec une coupe légèrement plus longue | Excellent confort de port grâce au matières extensibles | Coupe slim | Boutons avec point de croix | Tissu mélangé hautement raffiné EOL (Stretch) | Très cintré | Lavable jusqu'à 95°C



**CGW560 Men's Shirt Borello**

50% coton / 50% polyester  
S, M, L, XL, XXL, 3XL, 4XL

**DARK GREY** | **LIGHT GREY**

Coupe slim | Col Kent | Tissu finement marbré | Lavable jusqu'à 95°C | Adaptées au lavage et au traitement industriel



**CGW570 Ladies' Blouse Meri**

50% coton / 50% polyester  
S, M, L, XL, XXL, 3XL, 4XL

**DARK GREY** | **LIGHT GREY**

Coupe slim | Col Kent | Tissu finement marbré | Lavable jusqu'à 95°C | Adaptées au lavage et au traitement industriel



**CGW615** | 00615-15 **Men's Shirt Navelli**  
49% coton / 49% polyester / 2% élastoléfine  
S, M, L, XL, XXL, 3XL, 4XL, 5XL  
125 g/m<sup>2</sup> CG Workwear

BLACK WHITE

Coupe décontractée | Col Kent | Poche poitrine | Tissu extensible pour un confort optimal | Lavable jusqu'à 95°C | Infroissable | Adaptées au lavage et au traitement industriel



**CGW625** | 00625-15 **Ladies' Blouse Scerni**  
49% coton / 49% polyester / 2% élastoléfine  
XS, S, M, L, XL, XXL, 3XL, 4XL, 5XL  
125 g/m<sup>2</sup> CG Workwear

BLACK WHITE

Coupe décontractée | Col Kent | Manches longues | Tissu extensible pour un confort optimal | Lavable jusqu'à 95°C | Infroissable | Adaptées au lavage et au traitement industriel



**L645** | 16090 **Twill-Shirt Bel-Air**  
100% coton  
S, M, L, XL, XXL, 3XL, 4XL  
165 g/m<sup>2</sup> SOL'S

BEIGE BLACK BOTTLE GREEN  
FRENCH NAVY WHITE

Coton twill | Col à 2 boutons classique | Poche côté cœur | Patte 7 boutons ton sur ton | 2 boutons de réserve | Poignets avec boutons ajustables et patte capucin



HENBURY



**W593** | H593 **Ladies' Mandarin Shirt Roll Tab Sleeve**  
100% polyester  
S, M, L, XL, XXL  
115 g/m<sup>2</sup> Henbury

BLACK

Col mandarin | Patte et manches retroussables | Fil à mèche Cofrex/Pufy® | Anti-bactérien | Étiquette détachable | Coupe standard | Boutons DTM | Manchettes ajustables | FPS anti-UV > 49 | Séchage rapide | Entretien facile | Excellente rétention de la couleur



HENBURY



**W592** | H592 **Men's Mandarin Shirt Roll Tab Sleeve**  
100% polyester  
S, M, L, XL, XXL  
115 g/m<sup>2</sup> Henbury

BLACK

Col mandarin | Patte et manches retroussables | Fil à mèche Cofrex/Pufy® | Anti-bactérien | Étiquette détachable | Coupe standard | Boutons DTM | Manchettes ajustables, à retourner | FPS anti-UV > 49 | Séchage rapide | Entretien facile | Excellente rétention de la couleur



**PW306** | PR306 **Women's Roll-Sleeve Poplin Blouse**  
65% polyester / 35% coton  
XS (34), S (36), M (40), L (44), XL (48), XXL (52)  
105 g/m<sup>2</sup> Premier Workwear

BLACK

Manches retroussable avec fermeture à patte boutonnée | Poche de poitrine gauche | Col souple | Entretien facile | WRAP certifié



# ■ GASTRONOMIE (CHEMISES & CHEMISIERS)



**PW222** | PR222 **Men's Jeans Stitch Denim Shirt**

100% coton  
XS, S, M, L, XL, XXL, 3XL  
155 g/m<sup>2</sup> Premier Workwear

BLACK DENIM (CA. P. 433) | INDIGO DENIM (CA. P. 2767)

Chemise en denim 100 % coton | Coutures contrastées | Poche poitrine côté gauche | Manchette boutonnée et protège-manche boutonné | Ourlet



**PW322** | PR322 **Women's Jeans Stitch Denim Shirt**

100% coton  
XS, S, M, L, XL, XXL, 3XL  
155 g/m<sup>2</sup> Premier Workwear

BLACK DENIM (CA. P. 433) | INDIGO DENIM (CA. P. 2767)

Chemise en denim 100 % coton | Coutures contrastées | 2 poches poitrine | Manchette boutonnée et protège-manche boutonné | Ourlet



**PW254** | PR254 **Men's Ginmill Check Long Sleeve Cotton Shirt**

100% coton  
S, M, L, XL, XXL, 3XL  
115 g/m<sup>2</sup> Premier Workwear

BLACK/WHITE

Coton Poplin | Possibilité d'enrouler la manche avec un bouton et une patte sur le haut du bras | Col souple étroit | Coupe semi-ajustée | Poignet boutonné pour manches longues en option



**PW250** | PR250 **Men's Mulligan Check Cotton Long Sleeve Shirt**

100% coton  
S, M, L, XL, XXL, 3XL  
115 g/m<sup>2</sup> Premier Workwear

CAMEL (CA. P. 132)/NAVY | RED/NAVY  
STEEL/BLACK | WHITE/NAVY

Possibilité d'enrouler la manche avec un bouton et une patte sur le haut du bras | Manchette boutonnée pour port manches longues | Col souple étroit | Coupe semi-ajustée pour hommes | Motif à carreaux | Complétant le style féminin, PR349



**PW350** | PR350 **Women's Mulligan Check Cotton Long Sleeve Shirt**

100% coton  
XS, S, M, L, XL, XXL  
115 g/m<sup>2</sup> Premier Workwear

CAMEL (CA. P. 132)/NAVY | RED/NAVY  
STEEL/BLACK | WHITE/NAVY

Possibilité d'enrouler la manche avec un bouton et une patte sur le haut du bras | Col souple étroit | Coupe semi-ajustée pour femmes | Motif à carreaux | Complétant la ref. masculine, PR249



**PW354** | PR354 **Women's Ginmill Check Long Sleeve Cotton Shirt**

100% coton  
XS, S, M, L, XL, XXL  
115 g/m<sup>2</sup> Premier Workwear

BLACK/WHITE

Possibilité d'enrouler la manche avec un bouton et une patte sur le haut du bras | Poignet à double bouton pour l'option manches complètes | Col souple étroit | Panneau inséré à la poitrine et au dos pour une coupe plus ajustée





**PREMIER**<sup>®</sup>



**PW252 | PR252 Men's Maxton Check Long Sleeve Shirt**

65% polyester / 35% coton  
S, M, L, XL, XXL, 3XL  
110 g/m<sup>2</sup>

Premier Workwear

BLACK/RED (CA. P. 201C)	LIGHT BLUE (CA. P. 2707C)/WHITE	NAVY (CA. P. 533C)/WHITE
SILVER (CA. P. 429C)/WHITE	STEEL (CA. P. 431C)/BLACK	

Fil de coton teint | Manchette et protège-poignets à un seul bouton | Bouton caché dans le col | Entretien facile



**PREMIER**<sup>®</sup>



**PW352 | PR352 Women's Maxton Check Long Sleeve Shirt**

65% polyester / 35% coton  
XS, S, M, L, XL, XXL  
110 g/m<sup>2</sup>

Premier Workwear

BLACK/RED (CA. P. 201C)	LIGHT BLUE (CA. P. 2707C)/WHITE	NAVY (CA. P. 533C)/WHITE
SILVER (CA. P. 429C)/WHITE	STEEL (CA. P. 431C)/BLACK	

Coton Poplin | Manchette et protège-poignets à un seul bouton | Bouton caché dans le col | Entretien facile



**KARLOWSKY**<sup>®</sup>

**KY124 | BM7/BM8/BM9 Men's Checked Shirt Urban**

65% polyester / 35% coton  
S, M, L, XL, XXL, 3XL  
110 g/m<sup>2</sup>

Karlowsky

BLACK (CA. P. 419C)	NAVY (CA. P. 533C)	SAHARA (CA. P. 467C)
---------------------	--------------------	----------------------

Tissu sergé, 65 % polyester / 35 % coton, 110 g/m<sup>2</sup>. | Repassage facile | Chemise à carreaux tendance de style urbain pour homme | Association parfaite du charme classique et du style streetwear tendance | Tissu doux pour une sensation de confort sur la peau | Résiste à un lavage intensif pour éliminer les salissures importantes | Coupe : coupe près du corps (coupe ajustée) | Empiècement arrière | Col Kent | Manches longues | Poignets sport arrondis avec deux boutons horizontaux pour régler la largeur du poignet | Ourlet arrondi



**KY125 | BF7/BF8/BF9 Ladies Checked Shirt Urban**

65% polyester / 35% coton  
XS, S, M, L, XL, XXL  
110 g/m<sup>2</sup>

Karlowsky

BLACK (CA. P. 419C)	NAVY (CA. P. 533C)	SAHARA (CA. P. 467C)
---------------------	--------------------	----------------------

Tissu sergé, 65 % polyester / 35 % coton, 110 g/m<sup>2</sup>. | Repassage facile | Chemisier style urbain à carreaux tendance pour femme | Association parfaite du charme classique et du style streetwear tendance | Tissu doux pour une sensation de confort sur la peau | Résiste à un lavage intensif pour éliminer les salissures importantes | Coupe : coupe près du corps (coupe ajustée) | Empiècement arrière | Col Kent | Manches longues | Poignets sport arrondis avec deux boutons horizontaux pour régler la largeur du poignet | Ourlet arrondi



# ■ GASTRONOMIE (CHEMISES & CHEMISIERS)



**PW221** | PR221 **Men's Microcheck (Gingham) Short Sleeve Cotton Shirt**

100% coton  
XS, S, M, L, XL, XXL, 3XL  
115 g/m<sup>2</sup>

Premier Workwear

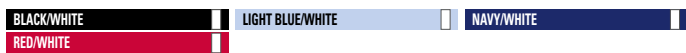

Motif à carreaux | Coupe semi-ajustée | Col souple | Complémentaire au PW209



**PW321** | PR321 **Women's Microcheck (Gingham) Short Sleeve Cotton Shirt**

100% coton  
XS, S, M, L, XL, XXL, 3XL  
115 g/m<sup>2</sup>

Premier Workwear



Motif à carreaux | Coupe ajustée | Panneau inséré à la poitrine et au dos pour une coupe plus ajustée | Ourlet | Col souple



**PW247** | PR247 **Men's Organic Chambray Fairtrade Long Sleeve Shirt**

100% coton  
S, M, L, XL, XXL, 3XL  
160 g/m<sup>2</sup>

Premier Workwear



100 % coton biologique | Coton certifié commerce équitable | Éléments de la couture à double aiguille | Deux poches poitrine avec poche à stylo combinée à gauche | Col boutonné sur le dessous | Bouton à l'arrière du col permettant de fixer un tablier | Poignet à deux boutons pour le réglage avec un protège-manche à un seul bouton



**PW347** | PR347 **Women's Organic Chambray Fairtrade Long Sleeve Shirt**

100% coton  
XS, S, M, L, XL, XXL, 3XL  
160 g/m<sup>2</sup>

Premier Workwear



100 % coton biologique | Coton certifié commerce équitable | Éléments de la couture à double aiguille | Deux poches poitrine avec poche à stylo combinée à gauche | Col boutonné sur le dessous | Bouton à l'arrière du col permettant de fixer un tablier | Pincés sur le buste et le dos et ourlet arrondi profond





KARLOWSKY®



**KY035** | WM2 **Men's Vest Kai**

65% polyester / 35% coton  
46, 48, 50, 52, 54, 56, 58, 60, 62, 64  
215 g/m<sup>2</sup>

Karlowsky

BLACK (CA. P. 419C) BORDEAUX (CA. P. 209C) NAVY (CA. P. 533C)

Tissu twill, 215 g/m<sup>2</sup> | Ennobli, pré-rétréci, résistant au lavage, facile d'entretien | Gilet pour homme avec coupe ajustée et pinces | Ceinture arrière réglable avec boutons-pression | Deux fausses poches à la taille | 4 boutons-pression sur la fermeture | Convient au blanchissage industriel | Lavable jusqu'à 95°C



KARLOWSKY®



**KY034** | WF2 **Ladies Vest Lena**

65% polyester / 35% coton  
34, 36, 38, 40, 42, 44, 46, 48, 50, 52  
215 g/m<sup>2</sup>

Karlowsky

BLACK (CA. P. 419C) BORDEAUX (CA. P. 209C) NAVY (CA. P. 533C)

Tissu twill, 215 g/m<sup>2</sup> | Ennobli, pré-rétréci, résistant au lavage, facile d'entretien | Gilet pour femme avec coupe ajustée | Coutures princesse | Ceinture arrière réglable avec boutons-pression | Deux fausses poches à la taille | 4 boutons-pression sur la fermeture | Convient au blanchissage industriel | Lavable jusqu'à 95°C



PREMIER®



**PW625** | PR625 **Men's Herringbone Waistcoat**

50% polyester, 45% laine, 5% Autres fibres  
XS, S, M, L, XL, XXL  
300 g/m<sup>2</sup>

Premier Workwear

BROWN CHECK CHARCOAL (CA. P. 6) NAVY (CA. P. 2766)

Doublure en satin au-dessous et au revers | Fermeture 5 boutons | 2 poches ouvertes à l'avant | Col à revers | Bouche de réglage au dos | Pince à l'avant et au dos pour ajuster



KARLOWSKY®



**KY013** | BWM1 **Men's Waistcoat Basic**

100% polyester  
S, M, L, XL, XXL, 3XL  
170 g/m<sup>2</sup>

Karlowsky

BLACK (CA. P. 419C)

Toile, 170 g/m<sup>2</sup> (couche extérieure), 60 g/m<sup>2</sup> (doublure) | Gilet pour homme, coupe ample, pinces | 2 poches latérales avec lignes de piqûres | 1 poche passepoilée à hauteur de la poitrine | 1 poche intérieure | 4 boutons | Lavage à 30°C



KARLOWSKY®



**KY012** | BWF1 **Ladies Waistcoat Basic**

100% polyester  
XS, S, M, L, XL, XXL  
170 g/m<sup>2</sup>

Karlowsky

BLACK (CA. P. 419C)

Toile, 170 g/m<sup>2</sup> (couche extérieure), 60 g/m<sup>2</sup> (doublure) | Gilet pour femme en coupe ample | Coutures princesse | 2 poches latérales avec lignes de piqûres | 1 poche intérieure | 3 boutons | Lavage à 30°C



PREMIER®



**PW626** | PR626 **Women's Herringbone Waistcoat**

50% polyester, 45% laine, 5% Autres fibres  
XS, S, M, L, XL, XXL  
300 g/m<sup>2</sup>

Premier Workwear

BROWN CHECK CHARCOAL (CA. P. 6) NAVY (CA. P. 2766)

Doublure en satin au-dessous et au revers | Fermeture 4 boutons | 2 poches ouvertes à l'avant | Col à revers | Bouche de réglage au dos | Pince à l'avant et au dos pour ajuster



# ■ GASTRONOMIE (BODYWARMERS, PANTALONS & JUPES)



**PW622** | PR622 **Men's Lined Polyester Waistcoat**

100% polyester  
**XXS, XS, S, M, L, XL, XXL**  
 185 g/m<sup>2</sup> Premier Workwear

**BLACK**

Gilet contemporain 5 boutons | 2 poches | Dos satiné | Complètement doublé | Boucles au dos ajustables | WRAP certifié



**PW623** | PR623 **Women's Lined Polyester Waistcoat**

100% polyester  
**XXS (28), XS (31), S (34), M (37), L (41), XL (44), XXL (47)**  
 185 g/m<sup>2</sup> Premier Workwear

**BLACK**

Gilet contemporain 4 boutons | 2 poches | Dos satiné | Complètement doublé | Boucles au dos ajustables | WRAP certifié



**PW803** | PR803 **Men's 'Artisan' Fleece Gilet**

100% polyester  
**S, M, L, XL, XXL, 3XL**  
 Premier Workwear

<b>BLACK/BLACK</b>	<b>BLACK/BROWN (CA. P. 4975C)</b>
<b>BURGUNDY (CA. P. 2109C)/BROWN (CA. P. 4975C)</b>	<b>MOSS GREEN (CA. P. 2410C)/BROWN (CA. P. 4975C)</b>
<b>NAVY (CA. P. 5333C)/BROWN (CA. P. 4975C)</b>	

Détail de couleur contrastée | Modèle à fermeture éclair deux sens | Poches latérales extérieures à fermeture éclair | Panneaux à l'avant et à l'arrière



**PW620** | PR620 **Men's Hospitality Waistcoat**

65% polyester / 35% coton  
**S, M, L, XL, XXL**  
 195 g/m<sup>2</sup> Premier Workwear

**BLACK**

Lavage industriel 85° | Lavable à 60°C | Gilet contemporain 5 boutons | 2 poches | Dos même tissu | Coton Twill | WRAP certifié



**PW621** | PR621 **Women's Hospitality Waistcoat**

65% polyester / 35% coton  
**S, M, L, XL, XXL**  
 195 g/m<sup>2</sup> Premier Workwear

**BLACK**

Lavable à 60°C | Match avec PW620 | Gilet contemporain 4 boutons | 2 poches | Lavage industriel 85° | WRAP certifié

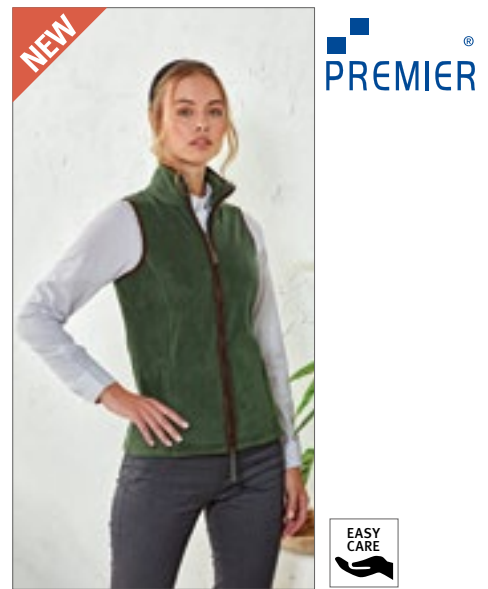

**PW804** | PR804 **Women's 'Artisan' Fleece Gilet**

100% polyester  
**XS, S, M, L, XL, XXL, 3XL**  
 Premier Workwear

<b>BLACK/BLACK</b>	<b>BLACK/BROWN (CA. P. 4975C)</b>
<b>BURGUNDY (CA. P. 2109C)/BROWN (CA. P. 4975C)</b>	<b>MOSS GREEN (CA. P. 2410C)/BROWN (CA. P. 4975C)</b>
<b>NAVY (CA. P. 5333C)/BROWN (CA. P. 4975C)</b>	

Détail de couleur contrastée | Modèle à fermeture éclair deux sens | Poches latérales extérieures à fermeture éclair | Panneaux à l'avant et à l'arrière

NEW



**PREMIER**<sup>®</sup>



**PW823 | PR823 Men's 'Artisan' Fleece Jacket**

100% polyester  
S, M, L, XL, XXL, 3XL

Premier Workwear

BLACK/BLACK	BLACK/BROWN (CA. P. 4975C)	BURGUNDY (CA. P. 209C)/BROWN (CA. P. 4975C)
MOSS GREEN (CA. P. 2410C)/BROWN (CA. P. 4975C)	NAVY (CA. P. 533C)/BROWN (CA. P. 4975C)	

Détail de couleur contrastée | Modèle à fermeture éclair deux sens | Poches latérales extérieures à fermeture éclair | Panneaux à l'avant et à l'arrière

**PW824 | PR824 Women's 'Artisan' Fleece Jacket**

100% polyester  
XS, S, M, L, XL, XXL, 3XL

Premier Workwear

BLACK/BLACK	BLACK/BROWN (CA. P. 4975C)	BURGUNDY (CA. P. 209C)/BROWN (CA. P. 4975C)
MOSS GREEN (CA. P. 2410C)/BROWN (CA. P. 4975C)	NAVY (CA. P. 533C)/BROWN (CA. P. 4975C)	

Détail de couleur contrastée | Modèle à fermeture éclair deux sens | Poches latérales extérieures à fermeture éclair | Panneaux à l'avant et à l'arrière



**CGW4001** | 04001-32 **Men's Trousers Mentana**

65% polyester / 35% coton  
44, 46, 48, 50, 52, 54, 56, 58, 60, 62, 64  
280 g/m<sup>2</sup>

CG Workwear

DENIM

Fabriqué en Allemagne | Tissu denim résistant | Coutures décoratives marron | Forme droite | Avec bouton et fermeture éclair | Poches latérales en biais avec rivets | Deux poches plaquées à l'arrière | Coupe cintrée, boucles de ceinture



**CGW4010** | 04010-32 **Ladies' Trousers Ardea**

65% polyester / 35% coton  
34, 36, 38, 40, 42, 44, 46, 48, 50, 52  
280 g/m<sup>2</sup>

CG Workwear

DENIM

Fabriqué en Allemagne | Tissu denim résistant | Coutures décoratives marron | Forme droite | Avec bouton et fermeture éclair | Élastication à la ceinture | Poches latérales en biais avec rivets | Deux poches plaquées à l'arrière | Coupe cintrée, boucles de ceinture



**CGW81001** | 81001-06 **Men's Terni Trousers**

65% polyester / 32% coton / 3% élastoléfine  
46, 48, 50, 52, 54, 56, 58  
215 g/m<sup>2</sup>

CG Workwear

BEIGE BLACK DARK BLUE RAVEN

Coupe droite | 2 poches frontale avec des ouvertures diagonales | Avec bouton et fermeture éclair | Taille (env. 3,5 cm de large) avec passants de ceinture | Durable | grand teint | Repassage facile | Lavable jusqu'à 95 °C | Adaptées au lavage et au traitement industriel | Deux poches plaquées à l'arrière | Fabriqué en Allemagne



**CGW82001** | 82001-06 **Ladies' Tivoli Trousers**

65% polyester / 32% coton / 3% élastoléfine  
34, 36, 38, 40, 42, 44, 46, 48, 50, 52  
205 g/m<sup>2</sup>

CG Workwear

BEIGE BLACK DARK BLUE RAVEN

Pantalon coupe droite | pas de poches | Avec bouton et fermeture éclair | Taille (env. 3,5 cm de large) avec passants de ceinture | Insert latéral élastiqué à la taille à partir de la taille 44 | Durable | grand teint | Repassage facile | Lavable jusqu'à 95 °C | Adaptées au lavage et au traitement industriel | Fabriqué en Allemagne





**CGW82010** | 82010-06 **Ladies' Ofena Trousers**

65% polyester / 32% coton / 3% élastoléfine  
34, 36, 38, 40, 42, 44, 46  
205 g/m<sup>2</sup>

CG Workwear

BEIGE BLACK DARK BLUE RAVEN

Pantalon à coupe droite avec deux poches latérales en biais | 2 poches arrière et passants | Repassage facile | Lavable jusqu'à 95 °C | Adaptées au lavage et au traitement industriel | grand teint | Durable | Fabriqué en Allemagne



KARLOWSKY®



**KY066** | BRF1 **Waiter's Skirt Basic**

100% polyester  
XS, S, M, L, XL, XXL  
170 g/m<sup>2</sup>

Karlowsky

BLACK (CA. P. 419C)

Toile, 170 g/m<sup>2</sup> (couche extérieure), 60 g/m<sup>2</sup> (doubleure) | Jupe serveuse avec taille réglable par élastique et bouton | 2 poches latérales | Fente centrale à l'arrière, env. 15 cm de long | Lavage à 30°C

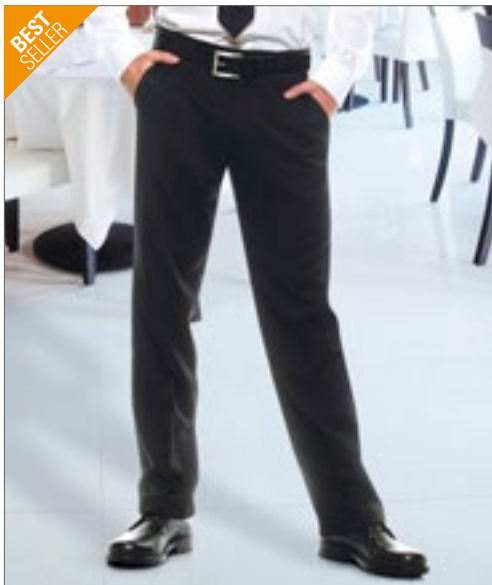

KARLOWSKY®



**KY068** | BHM2 **Men's Trousers Basic**

100% polyester  
S, M, L, XL, XXL, 3XL

Karlowsky

BLACK (CA. P. 419C)

Toile, 170 g/m<sup>2</sup> (couche extérieure), tissage sergé à chevrons, 60 g/m<sup>2</sup> (doubleure) | Pantalon de serveur avec 2 poches latérales | Passants de ceinture et plis | 1 poche arrière droite | Lavage à 30°C

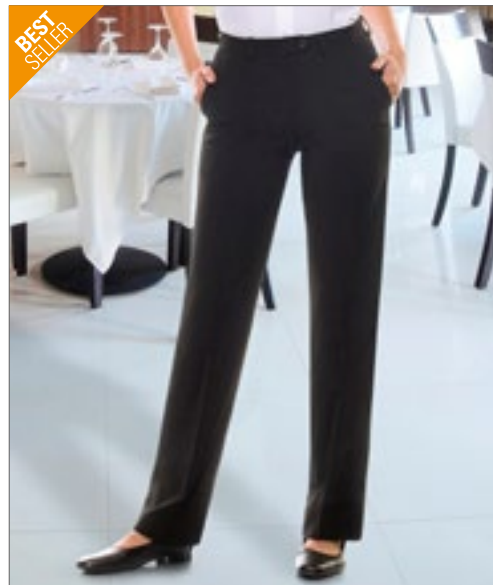

KARLOWSKY®



**KY067** | BHF1 **Ladies Trousers Basic**

100% polyester  
XS, S, M, L, XL, XXL

Karlowsky

BLACK (CA. P. 419C)

Toile, 170 g/m<sup>2</sup> (couche extérieure), tissage sergé à chevrons, 60 g/m<sup>2</sup> (doubleure) | Pantalon de serveuse avec 2 poches latérales | Passants de ceinture et plis | 2 poches latérales | 1 poche arrière droite | Lavage à 30°C

# GASTRONOMIE (VESTES DE CUISINIER)



KARLOWSKY®



**KY103** | JM 26 **Chef Shirt New Identity**

50% polyester / 50% coton  
46, 48, 50, 52, 54, 56, 58, 60, 62, 64  
150 g/m<sup>2</sup>

Karlowsky

ANTHRACITE (CA. P. 7540C) BLACK (CA. P. 419C) NAVY (CA. P. 533C)  
WHITE

Tissu twill, 150 g/m<sup>2</sup> | Ennobli, pré-rétréci, résistant au lavage, facile d'entretien | Chemise de chef en tissu léger | Coutures contrastées gris clair, col montant chic et bride décorative sur les épaules pour un look unique | Boutons à pression | Poche poitrine | Deux poches stylos raffinées à proximité de la poche poitrine | Possibilité de retrousser et de fixer les manches en toute simplicité avec une bride de fixation supplémentaire | Convient au blanchissage industriel | Lavable jusqu'à 95°C



KARLOWSKY®



**KY111** | JM 28 **Chef Shirt Jeans-Style**

65% polyester / 35% coton  
46, 48, 50, 52, 54, 56, 58, 60, 62, 64  
145 g/m<sup>2</sup>

Karlowsky

VINTAGE BLACK (CA. P. COOL GREY11C)

Tissage toile, 145 g/m<sup>2</sup> | Très raffiné, pré-rétréci, durable, facile à entretenir, résistant au froissement | Chemise de chef en denim fabriquée dans un tissu léger spécial | Coutures de couleur contrastée | Col montant moderne et rabats aux épaules | Manches de chemise retroussées à fixer avec des rabats supplémentaires | Poche poitrine | Deux poches à stylo à côté de la poche poitrine | Avec boutons-pression bronzés | Convient au blanchissage industriel | Lavable jusqu'à 95°C

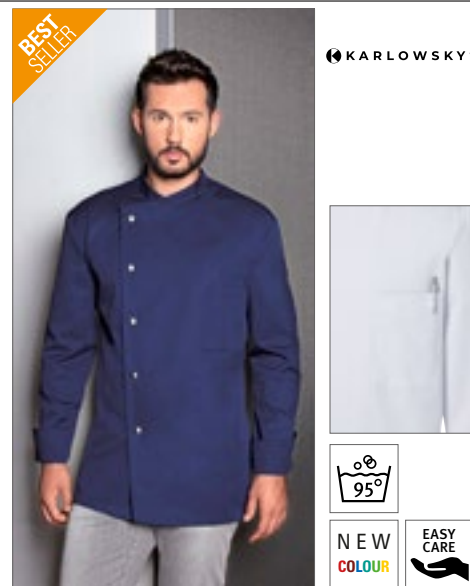

BEST SELLER

KARLOWSKY®



**KY036** | JM 14 **Chef Jacket Lars**

65% polyester / 35% coton  
44, 46, 48, 50, 52, 54, 56, 58, 60, 62, 64, 66, 68, 70, 72, 74  
215 g/m<sup>2</sup>

Karlowsky

ANTHRACITE (CA. P. 7540C) BLACK (CA. P. 419C) LIGHT BROWN (CA. P. 438C)  
NAVY (CA. P. 533C) WHITE

Tissu twill, 215 g/m<sup>2</sup> | Ennobli, pré-rétréci, résistant au lavage, facile d'entretien | Veste de chef pour homme, coupe classique | Coutures princesse sur la partie arrière | Poignets ventilés | Poche poitrine inclinée à gauche, avec une poche pour stylo | Cinq boutons-pression, ainsi qu'un bouton-pression caché | Convient au blanchissage industriel | Lavable jusqu'à 95°C



BEST SELLER

KARLOWSKY®



**KY099** | JM 24 **Chef Jacket Jeans-Style**

65% polyester / 35% coton  
46, 48, 50, 52, 54, 56, 58, 60, 62, 64, 66, 68, 70, 72, 74  
195 g/m<sup>2</sup> (Vintage Red: 175 g/m<sup>2</sup>)

Karlowsky

VINTAGE BLACK (CA. P. COOL GREY11C) VINTAGE BLUE (CA. P. 2108C) VINTAGE RED (CA. P. 710C)

Tissu twill, 195 g/m<sup>2</sup> | Ennobli, pré-rétréci, résistant au lavage, facile d'entretien | Veste de chef au look denim avec une coupe mince | Coutures de couleur contrastée | Veste fermée de façon asymétrique, avec un rang de 5 boutons-pression | Poignets ventilés | Manche avec poche plaquée sur le côté gauche avec compartiment pour stylo | Convient au blanchissage industriel | Lavable jusqu'à 95°C



KARLOWSKY®



**KY053** | JF 20 **Ladies' Chef Jacket Jeans-Style**

65% polyester / 35% coton  
34, 36, 38, 40, 42, 44, 46, 48, 50, 52, 54, 56, 58  
195 g/m<sup>2</sup> (Vintage Red: 175 g/m<sup>2</sup>)

Karlowsky

VINTAGE BLACK (CA. P. COOL GREY11C) VINTAGE BLUE (CA. P. 2108C) VINTAGE RED (CA. P. 710C)

Tissu twill, 195 g/m<sup>2</sup> (rouge vintage : 175 g/m<sup>2</sup>) | Ennobli, pré-rétréci, résistant au lavage, facile d'entretien | Veste de chef pour femme tendance au look jean avec une silhouette ajustée | Coutures contrastées pour un look denim classique | Fermeture asymétrique à un seul rang et cinq boutons-pression pour une ouverture et une fermeture rapides | Poignets ventilés | poche plaquée sur la manche gauche avec poche pour stylo pratique | Convient au blanchissage industriel



BEST SELLER

KARLOWSKY®



**KY070** | JF 3 **Chefs Jacket Larissa**

65% polyester / 35% coton  
34, 36, 38, 40, 42, 44, 46, 48, 50, 52, 54, 56, 58  
215 g/m<sup>2</sup>

Karlowsky

ANTHRACITE (CA. P. 7540C) BLACK (CA. P. 419C) LIGHT BROWN (CA. P. 438C)  
NAVY (CA. P. 533C) PINK (CA. P. 7636C) WHITE

Tissu twill, 215 g/m<sup>2</sup> | Ennobli, pré-rétréci, résistant au lavage, facile d'entretien | Veste de cuisinier pour femme | Pincées de poitrine, coutures des côtés à l'avant et l'arrière | Poignets ventilés | Poche poitrine plaquée et inclinée à gauche, avec une poche pour stylo | Cinq boutons-pression, ainsi qu'un bouton-pression caché | Convient au blanchissage industriel | Lavable jusqu'à 95°C





**KY102** | JM 25 **Chef Jacket Noah**

50% polyester / 50% coton  
46, 48, 50, 52, 54, 56, 58, 60, 62, 64  
150 g/m<sup>2</sup>



NEW  
COLOUR

Karlowsky

ANTHRACITE (CA. P. 7540C) BLACK (CA. P. 419C) NAVY (CA. P. 533C)  
WHITE

Tissu twill, 150 g/m<sup>2</sup> | Ennobli, pré-rétréci, résistant au lavage, facile d'entretien | Veste de cuisine confectionnée dans un tissu très léger et pourvue de boutons sous rabat | Silhouette mince | Ouverture et fermeture rapides grâce aux boutons-pression | Boucle pratique à l'arrière du col pour le maintien d'un tablier à bavette (empêche de glisser) | Poignets ventilés | Manche avec poche plaquée sur le côté gauche avec compartiment pour stylo | Convient au blanchissage industriel | Lavable jusqu'à 95°C



**KY009** | BJM1 **Chef Jacket Basic**

100% coton  
XS, S, M, L, XL, XXL, 3XL, 4XL, 5XL  
185 g/m<sup>2</sup>



60°

Karlowsky

BLACK (CA. P. 419C)

Tissu sergé, 185 g/m<sup>2</sup> | Veste de chef unisexe à coupe classique | Poignets ventilés | Poche poitrine fixée à gauche | Veste à double rangée de 10 boutons | 10 boutons blanches incl. | Lavable à 60°C



**KY007** | BJM1 **Chef Jacket Basic**

100% coton  
XS, S, M, L, XL, XXL, 3XL, 4XL, 5XL  
185 g/m<sup>2</sup>



60°

Karlowsky

WHITE

Tissu sergé, 185 g/m<sup>2</sup> | Veste de chef unisexe à coupe classique | Poignets ventilés | Poche poitrine fixée à gauche | Veste à double rangée de 10 boutons | 10 boutons blanches incl. | Lavable à 60°C



**KY038** | BJM2 **Basic Chef Jacket**

65% polyester / 35% coton  
XS, S, M, L, XL, XXL, 3XL, 4XL, 5XL  
215 g/m<sup>2</sup>



60°

Karlowsky

BLACK (CA. P. 419C) WHITE

Tissu twill, 215 g/m<sup>2</sup> | Veste de chef unisexe à coupe classique | Poignets ventilés | Poche poitrine fixée à gauche | Veste à double rangée de 10 boutons pression | Lavable à 60°C



**KY037** | JM 15 **Chef Jacket Gustav**

65% polyester / 35% coton  
44, 46, 48, 50, 52, 54, 56, 58, 60, 62, 64, 66, 68, 70, 72, 74  
215 g/m<sup>2</sup>



95°

NEW  
COLOUR EASY  
CARE

Karlowsky

ANTHRACITE (CA. P. 7540C) BLACK (CA. P. 419C) LIGHT BROWN (CA. P. 438C)  
NAVY (CA. P. 533C) WHITE

Tissu twill, 215 g/m<sup>2</sup> | Ennobli, pré-rétréci, résistant au lavage, facile d'entretien | Veste de chef pour homme, coupe classique | Coutures princesse sur la partie arrière | Poche poitrine inclinée à gauche, avec une poche pour stylo | Manches courtes | Veste à une rangée de 5 boutons-pression | Convient au blanchissage industriel | Lavable jusqu'à 95°C



**KY071** | JF 4 **Chefs Jacket Greta**

65% polyester / 35% coton  
34, 36, 38, 40, 42, 44, 46, 48, 50, 52, 54, 56, 58  
215 g/m<sup>2</sup>



95°

NEW  
COLOUR EASY  
CARE

Karlowsky

ANTHRACITE (CA. P. 7540C) BLACK (CA. P. 419C) LIGHT BROWN (CA. P. 438C)  
NAVY (CA. P. 533C) PINK (CA. P. 7636C) WHITE

Tissu twill, 215 g/m<sup>2</sup> | Ennobli, pré-rétréci, résistant au lavage, facile d'entretien | Veste de cuisinier pour femme | Pincés de poitrine, coutures des côtés à l'avant et l'arrière | Manches courtes | Poche poitrine plaquée et inclinée à gauche, avec une poche pour stylo | Cinq boutons-pression, ainsi qu'un bouton-pression caché | Convient au blanchissage industriel | Lavable jusqu'à 95°C





**KARLOWSKY®**

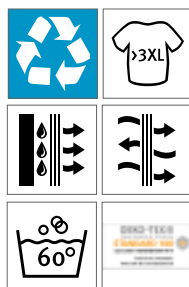

**KY051 | JM 35 Chef Jacket Green-Generation**

devant: 65% polyester / 35% coton, dos: 100% Polyester  
46, 48, 50, 52, 54, 56, 58, 60, 62, 64, 66, 68, 70, 72, 74  
150

Karlowsky

AUBERGINE (CA. P. 5185C)	BLACK (CA. P. 419C)	MOSS GREEN (CA. P. 4229C)
PLATINUM GREY	SAGE	STEEL BLUE (CA. P. 2380C)
WHITE		

Avant : tissu twill, 150 g/m<sup>2</sup> | Dos : piqué jersey, 170 g/m<sup>2</sup>, respirant, régulation de l'humidité | Veste de chef durable et innovante, associant style urbain et esprit naturel | Matière polyester fabriquée à partir de plastique recyclé | Légèrement cintrée | L'insert arrière en piqué jersey offre une aération confortable et une liberté de mouvement accrue | Ouverture et fermeture rapides grâce aux boutons-pression | Poignets dotés de boutons-pression | Section avant avec poches zippées et poche passepoilée sur la manche gauche | Application élégante de liens contrastés sur les manches et l'encolure pour un style urbain



**KARLOWSKY®**

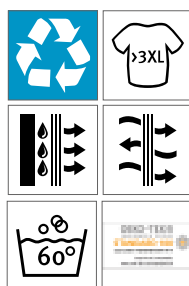

**KY052 | JM 36 Short Sleeve Chef Jacket Green-Generation**

devant: 65% polyester / 35% coton, dos: 100% Polyester  
46, 48, 50, 52, 54, 56, 58, 60, 62, 64, 66, 68, 70, 72, 74  
150 g/m<sup>2</sup>

Karlowsky

AUBERGINE (CA. P. 5185C)	BLACK (CA. P. 419C)	MOSS GREEN (CA. P. 4229C)
PLATINUM GREY	SAGE	STEEL BLUE (CA. P. 2380C)
WHITE		

Avant : tissu twill, 150 g/m<sup>2</sup> | Dos : piqué jersey, 170 g/m<sup>2</sup>, respirant, régulation de l'humidité | Veste de chef durable et innovante à manches courtes, associant style urbain et esprit naturel | Matière polyester fabriquée à partir de plastique recyclé | Légèrement cintrée | L'insert arrière en piqué jersey offre une aération confortable et une liberté de mouvement accrue | Ouverture et fermeture rapides grâce aux boutons-pression | Section avant avec poches zippées et poche passepoilée sur la manche gauche | Application élégante de liens contrastés sur les manches et l'encolure pour un style urbain





KARLOWSKY\*



KY121 | BJM 4

## Long-Sleeve Throw-Over Chef Shirt Basic

65% polyester / 35% coton

S, M, L, XL, XXL, 3XL

200 g/m<sup>2</sup>

Karlowsky

BLACK (CA. P. 419C)

WHITE

Avant : tissu du corps : 65 % polyester/35 % coton, 200 g/m<sup>2</sup> | Dos : Jersey, 100 % polyester, respirant, hydrofuge | Veste de chef élégante à manches longues à enfiler | Empiècement en jersey dans le dos (texture en maille) pour un grand confort et une aération maximale | Coupe droite | Panneau à boutons dissimulé avec boutons-pression | La chemise peut être élargie à l'aide des boutons-pression pour faciliter un enfilage rapide | Poignets droits avec fente à revers | Poche passepoilée sur le côté gauche de la poitrine | Poche passepoilée sur la manche gauche



KARLOWSKY\*



KY122 | BJM 3

## Short-Sleeve Throw-Over Chef Shirt Basic

65% polyester / 35% coton

S, M, L, XL, XXL, 3XL

200 g/m<sup>2</sup>

Karlowsky

BLACK (CA. P. 419C)

WHITE

Avant : tissu du corps : 65 % polyester/35 % coton, 200 g/m<sup>2</sup> | Dos : Jersey, 100 % polyester, respirant, hydrofuge | Veste de chef élégante à manches courtes à enfiler | Empiècement en jersey dans le dos (texture en maille) pour une flexibilité maximale et une aération confortable | Coupe droite | Panneau à boutons dissimulé avec boutons-pression | La chemise peut être élargie à l'aide des boutons-pression pour faciliter un enfilage rapide | Poche passepoilée sur le côté gauche de la poitrine | Poche passepoilée sur la manche gauche



LeChef  
PREP



LF118 | DF118

## Jacket Short Sleeve

White/Black: 50% coton / 50% polyester, Black/Black:

65% polyester / 35% coton

XS, S, M, L, XL, XXL

200 g/m<sup>2</sup>

Le Chef Prep

BLACK/BLACK

WHITE/BLACK

Veste asymétrique à manches courtes avec dos central Staycool | Patte de boutonnage dissimulant les boutons-pression et suspensoir dans le col du tablier réduisant la friction sur la nuque | Poche porte stylo sur la poitrine

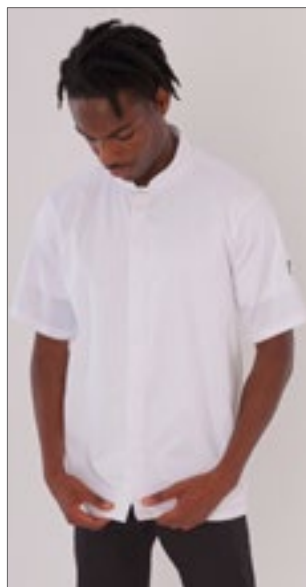

LeChef  
PREP



LF112 | DE112

## Unisex Air Jacket

65% polyester / 35% coton

XS, S, M, L, XL, XXL

200 g/m<sup>2</sup>

Le Chef Prep

WHITE

Unisex | Coupe standard | Système StayCool évacuant l'humidité à l'intérieur du col et des manches | Manches courtes raglan | Poche pour stylo | Fermeture à pression dissimulée | Résistant à l'eau de javel | Longueur du dos : 80 cm | Ne pas repasser les manches



LeChef  
PROFESSIONAL



LF128 | DE128

## Single Breasted Jacket

65% polyester / 35% coton

XS, S, M, L, XL, XXL

160 g/m<sup>2</sup>

Le Chef

WHITE/BLACK

WHITE/WHITE

Unisex | Empiècements sous les bras StayCool System | Panneaux contrastés | Manche raglan | Qualité de linge résistant | Facile à repasser | Poche de sécurité à fermeture éclair | Poche porte-stylo sur la manche



LeChef  
PROFESSIONAL



LF011 | DE11

## Jacket Staycool Raglan Sleeve

65% polyester / 35% coton

XXS, XS, S, M, L, XL, XXL, 3XL

160 g/m<sup>2</sup>

Le Chef

XXS, XS, S, M, L, XL, XXL, 3XL

WHITE/BLACK

XS, S, M, L, XL, XXL

BLACK/BLACK

WHITE/GRIFFIN

WHITE/WHITE

Veste de cuisinier unisex légère avec système Staycool | Poche de sécurité zippée et poche pour stylo sur la manche | Repassage facile, finition infroissable | Boutons lavable





**LF129** | DF129 **Unisex Asymmetric Jacket**

65% polyester / 35% coton  
XS, S, M, L, XL, XXL  
160 g/m<sup>2</sup>

Le Chef

GREY | INDIGO

Unisexe | Coupe standard | Empiècement du système StayCool dans le dos et à l'intérieur du col | Avec surpiqûre contrastée | Rivets en métal | Devant asymétrique avec fermeture éclair | Coutures doubles contrastées | Poches divisées avec rivets | Poche poitrine et poche pour stylo sur la manche | Fermeture éclair dissimulée à extrémité ouverte | Longueur du dos : 78 cm | Boucle de suspension

**LF145** | DF145 **Ladies Asymmetric Jacket**

65% polyester / 35% coton  
8, 10, 12, 14, 16, 18  
160 g/m<sup>2</sup>

Le Chef

GREY | INDIGO

Coupe slim | Empiècement du système StayCool dans le dos et à l'intérieur du col | Avec surpiqûre contrastée | Rivets en métal | Devant asymétrique avec fermeture éclair | Coutures doubles contrastées | Poches divisées avec rivets | Poche poitrine et poche pour stylo sur la manche | Fermeture éclair dissimulée à extrémité ouverte | Longueur du dos : 78 cm | Boucle de suspension





**leChef**  
PROFESSIONAL



**LF092** | DE92 **Executive Jacket**

65% polyester / 35% coton (White: 50% coton / 50% polyester)

XXS, XS, S, M, L, XL, XXL, 3XL, 4XL, 5XL  
200g/m<sup>2</sup>

Le Chef

XXS, XS, S, M, L, XL, XXL, 3XL, 4XL, 5XL  
WHITE

XS, S, M, L, XL, XXL, 3XL, 4XL

BLACK GRIFFIN

Veste de cuisinier unisexe avec doublure et aisselles avec système Staycool | Modèle avec des épaules basses | Doubles poches pour stylo sur la manche gauche et boutons-pression recouverts | Poignets retournés



**leChef**  
PROFESSIONAL



**LF092S** | DE92S **Executive Jacket Short Sleeve**

65% polyester / 35% coton (White: 50% coton / 50% polyester)

XXS, XS, S, M, L, XL, XXL, 3XL, 4XL, 5XL  
200 g/m<sup>2</sup>

Le Chef

XXS, XS, S, M, L, XL, XXL, 3XL, 4XL, 5XL

WHITE  
XS, S, M, L, XL, XXL, 3XL

GRIFFIN

XS, S, M, L, XL, XXL, 3XL, 4XL

BLACK

Veste de cuisinier exécutif à manches courtes avec doublure et aisselles avec système Staycool | Modèle avec des épaules basses | Doubles poches pour stylo sur la manche gauche, poche de sécurité avec fermeture éclair sur la hanche droite et boutons-pression recouverts



**CG**  
WORKWEAR



**CGW907** | 00907-01 **Men's Chef Jacket Rimini**

65% polyester / 35% coton

44, 46, 48, 50, 52, 54, 56, 58, 60, 62, 64

215 g/m<sup>2</sup>

CG Workwear

BLACK DARK BLUE ELEFANT  
RED WHITE

Douze boutons bille inclus | Infroissable et facile d'entretien | Avec une poche sur la poitrine et des manches fendues aux poignets | Lavable jusqu'à 95°C



**leChef**  
PREP

**LF120M** | DF120M **Men's Prep Shirt**

65% polyester / 35% coton

XS, S, M, L, XL, XXL

115 g/m<sup>2</sup>

Le Chef Prep

STORM GREY/BLACK WHITE

Chemise Slim Fit avec système Staycool | Poly-coton léger, manches courtes



**LF120F** | DF120F **Ladies' Prep Shirt**

65% polyester / 35% coton

XS, S, M, L, XL, XXL

115 g/m<sup>2</sup>

Le Chef Prep

STORM GREY/BLACK WHITE

Chemise coupe féminine avec système Staycool | Poly-coton léger, manches 3/4



# GASTRONOMIE (VESTES DE CUISINIER)



CGW9071 | 09071-01

**Ladies' Chef Jacket  
Rimini**

65% polyester / 35% coton  
34, 36, 38, 40, 42, 44, 46  
215 g/m<sup>2</sup>

CG Workwear

BLACK	DARK BLUE	ELEFANT
RED	WHITE	

Fabriqué en Allemagne | Veste de chef classique | Manches longues avec poignets fendus | Douze boutons à bille noirs inclus | Lavable jusqu'à 95°C | Repassage facile | Durable | Durable



CGW3620 | 03620-05

**Men's Chef Jacket  
Trapani**

50% lyocell / 50% polyester  
46, 48, 50, 52, 54, 56, 58, 60  
190 g/m<sup>2</sup>

CG Workwear

BLACK/WHITE	RAVEN/BLACK
WHITE/BLACK	

Fabriqué en Allemagne | Avec du Lyocell doux pour la peau | Haute absorption | Coupe légèrement ajustée | Col montant | Passepoil de couleur contrastée | Poche poitrine | Poche sur la manche | Lavable à 95°C



CGW3630 | 03630-05

**Ladies' Chef Jacket  
Pistoia**

50% lyocell / 50% polyester  
34, 36, 38, 40, 42, 44, 46  
190 g/m<sup>2</sup>

CG Workwear

BLACK/WHITE	RAVEN/BLACK
WHITE/BLACK	

Fabriqué en Allemagne | Avec du Lyocell doux pour la peau | Haute absorption | Coupe tendance | Col montant | Passepoil de couleur contrastée | Poche poitrine | Poche sur la manche | Lavable à 95°C



CGW3100 | 03100-01

**Men's Chef Jacket  
Turin Classic**

65% polyester / 35% coton  
44, 46, 48, 50, 52, 54, 56, 58, 60, 62, 64  
215 g/m<sup>2</sup>

CG Workwear

BLACK	CHERRY	CHOCOLATE
DARK BLUE	KHAKI	RAVEN
WHITE		

Fabriqué en Allemagne | Boutons à pression | Poche poitrine | Les manches peuvent être enroulées et fixées avec un bouton-pression | Plis au dos pour plus de liberté de mouvement | Toutes les couleurs sont lavables jusqu'à 95°C | Repassage facile | grand teint | Adaptées au lavage et au traitement industriel



CGW03100 | 03100-44

**Men's Chef Jacket  
Turin GreeNature**

65% polyester / 35% coton  
44, 46, 48, 50, 52, 54, 56, 58, 60, 62, 64  
215 g/m<sup>2</sup>

CG Workwear

BLACK	COOL GREY
-------	-----------

Polyester fabriqué à partir de bouteilles en PET recyclées/coton biologique | Fabriqué en Allemagne | Boutons à pression | Poche poitrine | Les manches peuvent être enroulées et fixées avec un bouton-pression | Plis au dos pour plus de liberté de mouvement | Toutes les couleurs sont lavables jusqu'à 95°C | Repassage facile | grand teint | Adaptées au lavage et au traitement industriel



CGW03105 | 03105-44

**Ladies' Chef Jacket  
Turin GreeNature**

65% polyester / 35% coton  
34, 36, 38, 40, 42, 44, 46  
215 g/m<sup>2</sup>

CG Workwear

BLACK	COOL GREY
-------	-----------

Polyester fabriqué à partir de bouteilles en PET recyclées/coton biologique | Fabriqué en Allemagne | Légèrement cintrée | Boutons à pression | Poche poitrine | Les manches peuvent être enroulées et fixées avec un bouton-pression | Plis au dos pour plus de liberté de mouvement | Toutes les couleurs sont lavables à 95°C | Repassage facile | grand teint | Adaptées au lavage et au traitement industriel





CGW3105 | 03105-01

**Ladies' Chef Jacket  
Turin Classic**

65% polyester / 35% coton  
34, 36, 38, 40, 42, 44, 46  
215 g/m<sup>2</sup>

CG Workwear

BLACK	CHERRY	CHOCOLATE
DARK BLUE	KHAKI	RAVEN
WHITE		

Fabriqu  en Allemagne | L g rement cintr e | Boutons   pression | Poche poitrine | Les manches peuvent  tre enroul es et fix es avec un bouton-pression | Plis au dos pour plus de libert  de mouvement | Toutes les couleurs sont lavables   95 C | Repassage facile | grand teint | Adapt es au lavage et au traitement industriel



DL900 | DD70

**Unisex Long Sleeve  
Chef Jacket**

65% polyester / 35% coton  
XXS, XS, S, M, L, XL, XXL, 3XL, 4XL  
180 g/m<sup>2</sup>

Dennys London

BLACK	WHITE
-------	-------

Unisex | Coupe standard | Manches longues | 10 boutons-pression sur le devant   double  paisseur | Longueur du dos : 76 cm | Boutons-pression en acier inoxydable | Boucle de suspension



DL901 | DD70S

**Short Sleeve Chef  
Jacket**

65% polyester / 35% coton  
XXS, XS, S, M, L, XL, XXL, 3XL, 4XL  
180 g/m<sup>2</sup>

Dennys London

BLACK	WHITE
-------	-------

Unisex | Coupe standard | Manches courtes | 10 boutons-pression sur le devant   double  paisseur | Longueur du dos : 76 cm | Boutons-pression en acier inoxydable | Boucle de suspension



DL008 | DD08

**Long Sleeve Snap  
Stud Fastening Jacket**

65% polyester / 35% coton  
XXS, XS, S, M, L, XL, XXL, 3XL  
200 g/m<sup>2</sup>

Dennys London

BLACK	WHITE
-------	-------

Fermeture unisex   gauche ou   droite | Poche pour stylo sur la manche gauche | Manches avec bords repliables | Longueur du dos : 77 cm | Temp rature de lavage max. : 65  C



DL008S | DD08S

**Short Sleeve Snap  
Stud Fastening Jacket**

65% polyester / 35% coton  
XXS, XS, S, M, L, XL, XXL, 3XL, 4XL  
200 g/m<sup>2</sup>

Dennys London

BLACK	WHITE
-------	-------

Fermeture unisex   gauche ou   droite | Poche pour stylo sur la manche gauche | Longueur du dos : 77 cm | Un plastron qui peut  tre boutonn    gauche ou   droite | Temp rature de lavage max. : 65  C



EX222 | 22220

**Chef's Jacket  
Bikerstyle With  
Epaulettes**

65% polyester / 35% coton  
XS, S, M, L, XL, XXL, 3XL, 4XL, 5XL  
215 g/m<sup>2</sup>

Exner

BLACK	GRAPHITE	WHITE
-------	----------	-------

Manches longues avec manches   enrouler | Boutonni re   une rang e |  paulettes | Forme de trap ze | Poche int rieure passepoil e | Poche   la manche env. 9 x 12 cm (l x h) | Lavable jusqu'  60  C



# GASTRONOMIE (VESTES DE CUISINIER)



**EX200** | 200 **Chef's Jacket**  
 65% Polyester / 35% Coton (White: 100% Coton)  
**XS, S, M, L, XL, XXL, 3XL, 4XL, 5XL**  
 220 g/m<sup>2</sup> (White: 230 g/m<sup>2</sup>) Exner

**BLACK** **WHITE**

Manches longues | 2 rangées à 6 boutons | Forme de trapèze | coutures viennoises | Col montant | Manches avec double revers | Poche intérieure passepoilée | Poche à la manche | équipement facile à repasser et souple | Boutons noirs en plastique en forme de boule incl. | Noir (Black) : 220g/m<sup>2</sup>



**PW660** | PR660 **Denim Chef's Jacket**  
 60% coton / 40% polyester  
**XS, S, M, L, XL, XXL, 3XL**  
 230 g/m<sup>2</sup> Premier Workwear

**BLACK DENIM (CA. P. 433)** **GREY DENIM (CA. P. 425)**

Veste de chef à forte teneur en coton | Fermeture croisée sur le devant | Dix à boutons-pression | Col mandarin avec détail surpiqué



**PW657** | PR657 **Long Sleeve Chef's Jacket**  
 65% polyester / 35% coton  
**XS, S, M, L, XL, XXL, 3XL, 4XL**  
 195 g/m<sup>2</sup> Premier Workwear

**BLACK** **STEEL (CA. P. 7545)** **WHITE**

Veste de chef à manches longues entretien facile | Lavage à 60° | Haute qualité, longue vie, boutons en résine | Taille unisexe | 10 Boutons en résine résistants et haut de gamme | Coton Twill | WRAP certifié

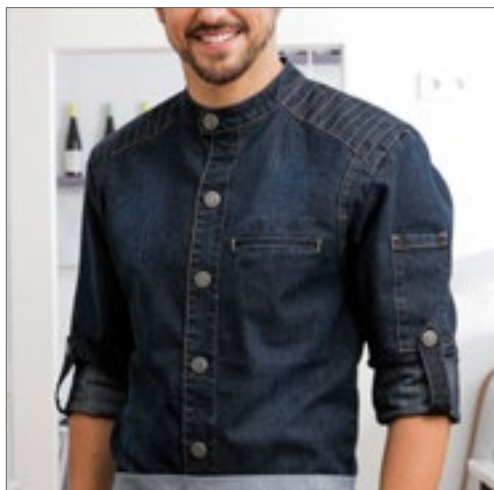

**EX225** | 2255930/22520 **Chef's Jacket Bikerstyle**  
 65% polyester / 35% coton (Denim Blue: 78% polyester / 22% élasthanne)  
**XS, S, M, L, XL, XXL, 3XL, 4XL, 5XL**  
 215 g/m<sup>2</sup> Exner

**BLACK** **DENIM BLUE** **GRAPHITE** **WHITE**

Manches longues avec manches à enrourler | Boutonnière à une rangée | Forme de trapèze | Poche intérieure passepoilée | Poche à la manche env. 8 x 14 cm (l x h) | Lavable jusqu'à 75 ° C (Denim Blue: lavable jusqu'à 60 ° C)



**PW656** | PR656 **Short Sleeve Chef's Jacket**  
 65% polyester / 35% coton  
**XS, S, M, L, XL, XXL, 3XL, 4XL**  
 195 g/m<sup>2</sup> Premier Workwear

**BLACK** **STEEL (CA. P. 7545)** **WHITE**

Veste de chef à manches courtes, entretien facile | Lavage à 60° | Haute qualité, longue vie, boutons en résine | Taille unisexe | 10 Boutons en résine résistants et haut de gamme | Coton Twill | Poche porte-style manche droite | WRAP certifié



**PREMIER**



PW906 | PR906

### Chef's Zip-Close Short Sleeve Jacket

60% coton / 40% polyester

XS, S, M, L, XL, XXL

230 g/m<sup>2</sup>

Premier Workwear

BLACK DENIM (CA. P. 426C)  INDIGO DENIM (CA. P. 2380C)  WHITE

Coton twill | Pochette double pour stylo sur la manche gauche | Fermeture éclair | Col mandarin | Variantes de tissu sous les bras



**PREMIER**



PW903 | PR903

### Chef's Long Sleeve Coolchecker® Jacket

65% polyester / 35% coton

XS, S, M, L, XL, XXL

170 g/m<sup>2</sup>

Premier Workwear

BLACK  WHITE

Coton twill | Panneau dorsale en Coolchecker® | Pochette double pour stylo | Col mandarin | Fermeture à boutons pression



**PREMIER**



PW665 | PR665

### Chef's Long Sleeve Stud Jacket

65% polyester / 35% coton

XS, S, M, L, XL, XXL, 3XL

195 g/m<sup>2</sup>

Premier Workwear

BLACK  WHITE

Coton twill | Col mandarin | Avec fermeture à bouton-pression | Style enveloppant



**PREMIER**



PW900 | PR900

### Essential Short Sleeve Chef's Jacket

65% polyester / 35% coton

XS, S, M, L, XL, XXL, 3XL, 4XL

170 g/m<sup>2</sup>

Premier Workwear

BLACK  WHITE

Coton twill | Boutonnière 5- boutons | Boutons en résine longue durée | Pochette double pour stylo | Col mandarin



**PREMIER**



PW901 | PR901

### Essential Long Sleeve Chef's Jacket

65% polyester / 35% coton

XS, S, M, L, XL, XXL, 3XL, 4XL

170 g/m<sup>2</sup>

Premier Workwear

BLACK  WHITE

Coton twill | Boutonnière 5- boutons | Boutons en résine longue durée | Pochette double pour stylo | Col mandarin



**PREMIER**



PW664 | PR664

### Studded Front Short Sleeve Chef's Jacket

65% polyester / 35% coton

XS, S, M, L, XL, XXL, 3XL

195 g/m<sup>2</sup>

Premier Workwear

BLACK  WHITE

Coton twill | Col mandarin | Avec fermeture à bouton-pression | Style enveloppant

# GASTRONOMIE (PANTALONS DECUISINIER)



KARLOWSKY®



**KY092** | HF3 **Ladies Trousers Tina**

97% coton / 3% elastolefin  
34, 36, 38, 40, 42, 44, 46, 48, 50, 52, 54  
270 g/m<sup>2</sup>

Karlowsky

BLACK (CA. P. 419C) | WHITE

Tissu sergé, 270 g/m<sup>2</sup> | Pré-rétréci, résistant au lavage | Coupe confortable et extensible | Bride arrière | Progression régulière | 2 poches latérales | 2 poches arrière plaquées | Boucles de ceinture | Lavable jusqu'à 60 °C (Blanc jusqu'à 95 °C)



KARLOWSKY®



**KY093** | HM2 **Men's Trousers Manolo**

65% polyester / 35% coton  
42, 44, 46, 48, 50, 52, 54, 56, 58, 60, 62, 64  
245 g/m<sup>2</sup>

Karlowsky

BLACK (CA. P.419C) | WHITE

Tissu sergé, 245 g/m<sup>2</sup> | Ennobli, pré-rétréci, résistant au lavage, facile d'entretien | Pantalon homme à 5 poches | Coupe droite | Progression régulière | Boucles de ceinture | Lavable jusqu'à 60 °C (Blanc jusqu'à 95 °C)



KARLOWSKY®



**KY040** | BHM1 **Chef Trousers Basic**

100% coton  
XS, S, M, L, XL, XXL, 3XL  
245 g/m<sup>2</sup>

Karlowsky

BLACK (CA. PANTONE 419C)/WHITE

Tissu sergé, 245 g/m<sup>2</sup>, design Pepita | Pantalon de chef pour homme avec ceinture élastique | Boucles de ceinture | 2 poches latérales | 1 poche arrière plaquée à droite | Lavable à 60°C



KARLOWSKY®



**KY095** | HM9 **Pull-On Trousers Kaspar**

65% polyester / 35% coton  
S, M, L, XL, XXL, 3XL  
215 g/m<sup>2</sup>

Karlowsky

ANTHRACITE (CA. P. 7540C) | BLACK (CA. P. 419C) | NAVY (CA. PANTONE 533C)  
SAHARA (CA. P. 467C) | WHITE

Tissu sergé, 65 % polyester / 35 % coton, 215 g/m<sup>2</sup> | Ennobli, pré-rétréci, résistant au lavage, facile d'entretien | Élastique à la taille et cordon | Matériau durable | Haute lavabilité | Progression régulière | Coupe droite | 2 poches latérales | 1 poche arrière plaquée à droite



PREMIER®



**PW555** | PR555 **Essential Chef's Cargo Pocket Trousers**

65% polyester / 35% coton  
XS, S, M, L, XL, XXL, 3XL  
195 g/m<sup>2</sup>

Premier Workwear

BLACK

Coton twill | 2 poches pour portable style cargo | Taille élastiquée | Cordon de serrage | Poche arrière plaquée | Longueur: 82cm



PREMIER®



**PW556** | PR556 **Artisan Chef's Jogging Trousers**

87% coton / 12% polyester / 1% élasthanne  
XS, S, M, L, XL, XXL  
230 g/m<sup>2</sup>

Premier Workwear

BLACK DENIM (CA. P.426C) | INDIGO DENIM (CA. P.2380C)

Tissu élasthanne | Bord bas de jambes côtelé | Taille élastique, cordon de serrage et boucles de ceinture | Poche latérales et arrière | Tissu doux et extensible | Longueur: 82cm







**CGW3200** | 03200-01 **Chianti Chef Hat**

65% polyester / 35% coton

**One Size**

215 g/m<sup>2</sup>

CG Workwear

BLACK	CHERRY	CHOCOLATE
DARK BLUE	ELEFANT	KHAKI
NAVY	RAVEN	RED
TOFFEE	WHITE	

Réglable individuellement, confortable avec une fermeture autoagrippante | Lavable jusqu'à 95°C | Fabriqué en Allemagne

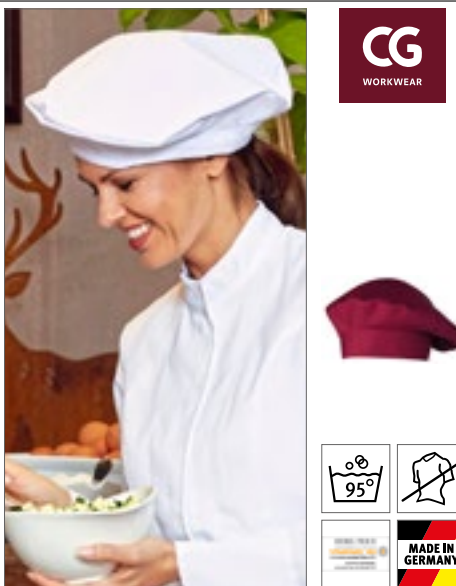

**CGW180** | 00180-01 **Chef's Hat Fano Classic**

65% polyester / 35% coton

**One Size**

215 g/m<sup>2</sup>

CG Workwear

BLACK	CHERRY	CHOCOLATE
DARK BLUE	ELEFANT	KHAKI
RAVEN	RED	WHITE

Teinture indanthrène | Infroissable | Lavable jusqu'à 95°C | Repassage facile | grand teint | Convient pour blanchisserie industrielle | Possibilité de finition | Coupe cintrée, largeur 3,5 cm | Fabriqué en Allemagne



**CGW186** | 00186-01 **Chef's Hat Pineto Classic**

65% polyester / 35% coton

**I (54 - 56 cm), II (57 - 59 cm), III (60 - 62 cm)**

215 g/m<sup>2</sup>

CG Workwear

BLACK	CHERRY	CHOCOLATE
ELEFANT	KHAKI	RAVEN
RED	WHITE	

Teinture indanthrène | Lavable jusqu'à 95°C | Infroissable | Repassage facile | grand teint | Convient pour blanchisserie industrielle | Possibilité de finition | Coupe cintrée, largeur 7,5 cm | Fabriqué en Allemagne



**CGW185** | 00185-01 **Chef's Hat Prato Classic**

65% polyester / 35% coton

**One Size**

215 g/m<sup>2</sup>

CG Workwear

BLACK	CHERRY	CHOCOLATE
DARK BLUE	ELEFANT	KHAKI
RAVEN	RED	WHITE

Fabriqué en Allemagne | Bandana à la mode | Largeur réglable avec des bandes | Coupe cintrée, largeur 4,5 cm

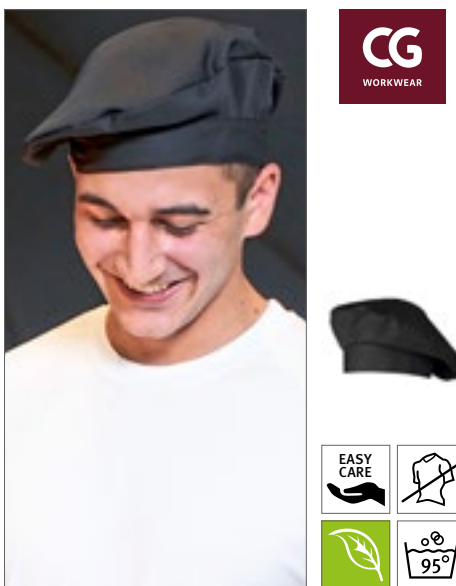

**CGW0180** | 00180-44 **Chef's Hat Fano GreeNature**

65% polyester / 35% coton

**One Size**

215 g/m<sup>2</sup>

CG Workwear

BLACK	COOL GREY
-------	-----------

Polyester fabriqué à partir de bouteilles en PET recyclées/coton biologique | Teinture indanthrène | Infroissable | Lavable jusqu'à 95°C | Repassage facile | grand teint | Convient pour blanchisserie industrielle | Possibilité de finition | Coupe cintrée, largeur 3,5 cm | Fabriqué en Allemagne



**CGW0185** | 00185-44 **Chef's Hat Prato GreeNature**

65% polyester / 35% coton

**One Size**

215 g/m<sup>2</sup>

CG Workwear

BLACK	COOL GREY
-------	-----------

Polyester fabriqué à partir de bouteilles en PET recyclées/coton biologique | Fabriqué en Allemagne | Bandana à la mode | Largeur réglable avec des bandes | Coupe cintrée, largeur 4,5 cm



KARLOWSKY®



**KY096 Beret Hat Luka**

100% coton  
One Size

BLACK (CA. P. 419C) BORDEAUX (CA. P. 209C) WHITE

Tissu sergé, 230 g/m<sup>2</sup> | Pré-rétréci, résistant au lavage | Sangle élastique à l'arrière de la tête | Lavable jusqu'à 95°C



BEST SELLER

KARLOWSKY®



**KY108 Bandana Alex**

50% coton / 50% polyester  
One Size

BLACK (CA. P. 419C) WHITE

Tissu toile, 155 g/m<sup>2</sup> | À attacher dans la nuque | Lavable jusqu'à 60 °C (Blanc jusqu'à 95 °C)



NEW

Dennys LONDON®



**DL007 London Skull Cap**

65% polyester / 35% coton  
S, M, L, XL

BLACK WHITE

Ne rétrécit pas | Bord à double pli | Résistant à l'eau de javel, convient au lavage et température de lavage max. : 65 °C



leChef PROFESSIONAL



**LF037 Skull Cap**

65% polyester / 35% coton  
M, L

BLACK GRIFFIN WHITE

Calotte ovale avec 5 trous de ventilation et une seule bande | Dos élastique pour plus de confort



leChef PROFESSIONAL



**LF037F Skull Cap Staycool**

65% polyester / 35% coton  
M, L

BLACK WHITE

Calotte Le chef avec une seule bande et crose élastique au dos en Staycool | Forme ovale pour un meilleur ajustement



PREMIER®



**PW653 Chef's Skull Cap**

65% Polyester / 35% coton  
One Size

BLACK BLACK DENIM (CA. P. 433) BOTTLE (CA. P. 560) GREY DENIM (CA. P. 425) INDIGO DENIM (CA. P. 2767) NAVY (CA. P. 2766) RED (CA. P. 200) WHITE

Taille unique | Casquette plate de chef | Dos élastique | Infroissable



BEST SELLER

PREMIER®



**PW658 Chef's Zandana**

65% polyester / 35% coton  
One Size

BLACK WHITE

Deux liens à l'arrière | Facile à nouer et port agréable | WRAP certifié



ARTG



**AR099KT All Over Kitchen Towel**

Extérieur: 100% polyester  
50 x 65 cm

WHITE

Serviette de cuisine en tricot | L'un des côtés est en 100 % polyester, adapté à la sublimation | Le dos est en 100 % coton



ENER® Mode mit System



**EX152 Touchon Cloth**

100% coton  
50 x 100 cm

BLACK/GREY

Motif à damier | Lavable à 60°C | 50 x 100 cm



# GASTRONOMIE (BONNETS & ACCESSOIRES)



**THE ONE**  
TOWELLING



**TH1600 Kitchen Towel**

100% coton  
50 x 50 cm

ANTHRACITE	BLACK	LIME GREEN
NAVY BLUE	RED	ROYAL BLUE
TAUPE	WHITE	

Coton peigné (tissu éponge) | Absorption élevée | Lavable jusqu'à 60 °C



**TOWEL**  
CITY



**TC41 Tea Towel**

100% coton  
50 x 70 cm

WHITE
-------

Torchon en coton tissé | Boucle de suspension | Bord cousu | Finition de qualité et durable



**BEST SELLER**

**Westford Mill**



**NEW COLOUR** **Label**

**WM701 Tea Towel**

100% coton  
50 x 70 cm

BLACK	NATURAL	PURE GREY
WHITE		

Poids de l'article environ: 72g | Torchon en Coton | Etiquette TearAway pour une simple personnalisation



**Westford Mill**



**WM710 Organic Cotton Tea Towel**

100% coton  
50 x 70 cm

BLACK	NATURAL	PURE GREY
WHITE		

100% coton biologique | Boucle de suspension | Étiquette découpable pour faciliter le changement de marque | Taille unique : 50 x 70 cm



**KARLOWSKY**



**KY060 Pit Towel (pack of 10 pieces)**

100% coton  
45 x 90 cm

BLUE (CHECKED)
----------------

Lot de 10 pièces | 95 g/pce | grand teint | Avec crochet de suspension | Lavable jusqu'à 95°C



**KARLOWSKY**



**KY076 Checkered Dishcloth (Pack of 10 pieces)**

100% coton  
50 x 70 cm

BLUE (CA. P. 7686C)/WHITE	RED (CA. P. 186C)/WHITE
---------------------------	-------------------------

Lot de 10 pièces | 60 g/pce | Avec crochet de suspension | Lavable jusqu'à 95°C



**KARLOWSKY**



**KY059 Unicoloured Dish And Cleaning Cloth (10 Pack)**

100% coton  
50 x 70 cm

ANTHRACITE (CA. P. 7540C)	BLACK (CA. P. 419C)	RED (CA. P. 186C)
WHITE		

Toile, 130 g/m<sup>2</sup> | Grand teint, pré-rétréci | 55 g/pce | Torchon uni polyvalent et chiffon de nettoyage en toile robuste | Nettoie et sèche de manière hygiénique les surfaces et les objets pour une utilisation quotidienne grâce à ses fibres naturelles absorbantes | Conservation optimale de la forme, même après plusieurs cycles de lavage, grâce à son prétraitement (lavable jusqu'à 60 °C) | Parfait pour les processus de finition textile, comme la broderie et l'impression (personnalisable) | Avec boucle de suspension pratique



**Neutral.**  
Certified Responsibility™



**NE95011 Pearl Knit Kitchen Cloth (2 Pieces)**

100% coton  
30 x 30 cm

BLACK	CHARCOAL	NAVY
-------	----------	------

Coton certifié commerce équitable | Coton biologique certifié | Tricot côtelé 2x0 | Lot de 2 pièces



**LINK**  
SUBLIME TEXTILES



**X1007 Potholder Sublimation**

100% polyester  
34 x 14 cm

BLACK/WHITE
-------------

Porteplot Sublimation | Tissé en sergé 2/1 | Avec rembourrage en polyester résistant à la chaleur | Entretien facile | Non imprimé, lavable à 60 °C



**X1006** | PH2020 **Potholder**

65% polyester / 35% coton  
20 x 20 cm  
240 g/m<sup>2</sup>

BLACK	BOTTLE GREEN	BROWN	BURGUNDY
MOUSE GREY	NATURAL	NAVY	ORANGE
RED	ROYAL	SAND	TERRACOTTA
WHITE	YELLOW		

Portepot | Tissé en sergé 2/1 | Avec rembourrage en polyester résistant à la chaleur | Entretien facile | Non imprimé, lavable à 60 °C



**X1002** | OWR **Oven Mitt**

65% polyester / 35% coton  
28 x 16 cm  
240 g/m<sup>2</sup>

BOTTLE GREEN	BROWN	BURGUNDY	MOUSE GREY
NATURAL	NAVY	ORANGE	RED
ROYAL	SAND	TERRACOTTA	YELLOW

Tissé en sergé 2/1 | Avec rembourrage en polyester résistant à la chaleur | Entretien facile | Non imprimé, lavable à 60 °C | 240 g/m<sup>2</sup>



**X1011** | OWRC **Cotton Oven Mitt**

100% coton  
30 x 14 cm  
230 g/m<sup>2</sup>

BLACK	NAVY	WHITE
-------	------	-------

Avec garnissage en polyester résistant à la chaleur | Tissé en sergé 2/1 | Entretien facile | Coloration réactive | Lavable à 40°



Link Kitchen Wear



**X1005** | OWRPES **Oven Mitt Sublimation**

100% polyester  
34 x 14 cm  
240 g/m<sup>2</sup>

WHITE/SILVER GREY
-------------------

Mitaines de four Sublimation | Tissé en sergé 2/1 | Avec rembourrage en polyester résistant à la chaleur | Entretien facile | Non imprimé, lavable à 60 °C



Link Sublime Textiles



**NT5360** **Oven Glove**

Extérieur: 100% polyuréthane, Intérieur: 100% coton  
One Size

BROWN/DARK GREY
-----------------

Extérieur en cuir synthétique PU, intérieur en polyester/coton | Avec anneau | Côté en coton résistant à la chaleur | Pour droitier



# GASTRONOMIE (BONNETS & ACCESSOIRES)



KARLOWSKY®



**KY126** | BS 53 **Work Shoe Next-Step**

Upper material: textile | Inner material: textile | Insole: layer of synthetic foam covered with textile | Outer Sole: synthetic material  
35, 36, 37, 38, 39, 40, 41, 42, 43, 44, 45, 46, 47

Karlowsky

BLACK

Matière du haut : textile | Matière intérieure : textile | Semelle de propreté : couche en mousse plastique recouverte de textile | Semelle extérieure : plastique | Chaussures de travail basses, légères et modernes à lacets, look sportif | Unisexe | Certifiées conformes aux normes EN ISO 20347:2012, D1-A-E-F0-SRC (sans embout protecteur) | Lavable jusqu'à 30 ° C | L'empaigne en textile résistant garantit une aération optimale, même dans les environnements de travail exigeants | Matériau textile intérieur avec doublure antibactérienne | Semelle intérieure douce et amovible qui épouse la forme du pied pour une tenue optimale | Avec semelle extérieure profilée résistante au carburant et au mazout (F0) et antistatique (A) | Semelle antidérapante en caoutchouc PU avec une meilleure résistance au dérapage sur les carreaux en céramique, les agents nettoyants, les plaques en acier et la glycérine (SRC) | Absorption d'énergie accrue au niveau du talon (E) | Avec talon fermé

BEST SELLER



KARLOWSKY®



**KY097** | KZB29 **Waiter's Wallet**

polyester  
18,2 x 10 x 4,5 cm (Largeur x Longueur x Tiefe)

Karlowsky

BLACK (CA. P. 419C)

18,2x 10 x 4,5 cm (largeur x longueur x hauteur) | Synthétique | 5 compartiments | Poche à monnaie | 1 poche zippée | Tête verrouillable | Imprimable | Livraison sans contenu/décoration



CG WORKWEAR



**CGW161** | 00161-01 **Waist Bag Tollo Classic**

65% polyester / 35% coton  
34,5 x 26,5 cm  
215 g/m<sup>2</sup>

CG Workwear

BLACK

Teinture indanthrène | Ceinture avec fermeture à clic | Quatre compartiments pour le matériel de travail | Deux porte-stylos | Fabriqué en Allemagne



CG WORKWEAR



**CGW3210** | 32100-99 **Multifunctional Belt Asti**

100% polyester  
One Size (60 - 120 cm)

CG Workwear

BLACK

Pochette de serveur Napoli (CGW160) | Réglable (60 - 120 cm)



LINK KITCHEN WEAR



**X966** | HD12045 **Baker's Scarf**

65% polyester / 35% coton (Natural: 100% coton)  
120 x 45 cm  
240 g/m<sup>2</sup>

Link Kitchen Wear

BLACK	BORDEAUX	BOTTLE GREEN
BROWN	KHAKI	MOUSE GREY
NATURAL (CA. P. 7499)	NAVY	ORANGE
RED	ROYAL	TERRACOTTA (CA. P. 4840)
WHITE	YELLOW	

Prérétréci | Entretien facile | grand teint | Sans impression lavable à 60 ° C





**CGW160** | 00160-01 **Waiter Bag Napoli**

65% polyester / 35% coton  
15 x 23 cm (Largeur x Longueur)  
215 g/m<sup>2</sup>

CG Workwear

BLACK	BOTTLE GREEN	BUGATTI	CARAMEL
CHERRY	CHOCOLATE	COPPER	CURRY
DARK BLUE	ELEFANT	GRIFFIN	KHAKI
LAVA	LEAF	MAGENTA	NAVY
PUMPKIN	RAVEN	RED	REGENCY RED
SAND	SUNSHINE	TAUPE	TOFFEE
TURQUOISE	WHITE		

Peut être combiné avec les tabliers et cravates assortis de CG Workwear | Avec des compartiments pour les ustensiles de travail (portefeuille, stylo à bille, bloc-notes) | Attache facile avec une boucle sur la ceinture assortie Asti (CGW3210) | Fabriqué en Allemagne | Dermoprotecteur



**EX118** | 118 **Waist Bag**

65% polyester / 35% coton (Black Pinstripe, White: 100% coton)  
15,5 x 24 cm (Largeur x Longueur)

Exner

BLACK	BLACK PINSTRIPE	BORDEAUX	BOTTLE GREEN
GRAPHITE	HOT PINK	LEMON GREEN	NAVY
PURPLE	RED	ROYAL BLUE	SAND
SILVER GREY	TERRACOTTA	TOFFEE	TURQUOISE
WHITE			

équipement facile à repasser et souple | Sans ceinture | Assorti à tous les tabliers | Deux poches et un porte-stylo | Couleurs en coton: 230g/m<sup>2</sup>, couleurs en tissu mixte: 220g/m<sup>2</sup> | Livraison sans contenu/décoration



**CGW1360** | 01360-01 **Tie Messina**

65% polyester / 35% coton  
120 cm  
215 g/m<sup>2</sup>

CG Workwear

BLACK	BOTTLE GREEN	BUGATTI	CARAMEL
CHERRY	CHOCOLATE	COPPER	CURRY
DARK BLUE	ELEFANT	GRIFFIN	KHAKI
LAVA	LEAF	MAGENTA	NAVY
PUMPKIN	RAVEN	RED	REGENCY RED
SAND	SUNSHINE	TAUPE	TOFFEE
TURQUOISE	WHITE		

Noeud fix (ne doit pas être noué) | Fabriqué en Allemagne | Double teinture | Teinture réactive | Infoirassable et facile d'entretien | grand teint | Design déposé | Lavable jusqu'à 95°C | Dermoprotecteur

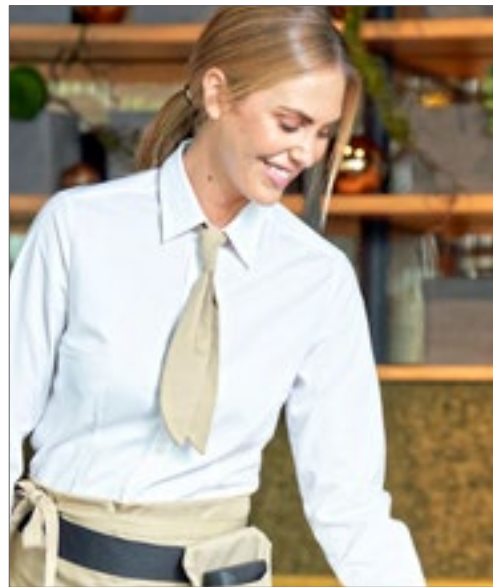

**CGW150** | 00150-01 **Short Tie Siena**

65% polyester / 35% coton  
One Size  
215 g/m<sup>2</sup>

CG Workwear

BLACK	BOTTLE GREEN	BUGATTI	CARAMEL
CHERRY	CHOCOLATE	COPPER	CURRY
DARK BLUE	ELEFANT	GRIFFIN	KHAKI
LAVA	LEAF	MAGENTA	NAVY
PUMPKIN	RAVEN	RED	REGENCY RED
SAND	SUNSHINE	TAUPE	TOFFEE
TURQUOISE	WHITE		

Style cravate élégant | Fabriqué en Allemagne | Noeud fix (ne doit pas être noué) | Lavable jusqu'à 95°C | Double teinture | Teinture réactive | Adaptées au lavage et au traitement industriel | Dermoprotecteur



KY132 138

**03**

## **BEAUTÉ & MÉDECINE**

**131** TUNIQUES & CO.

**141** MASQUES

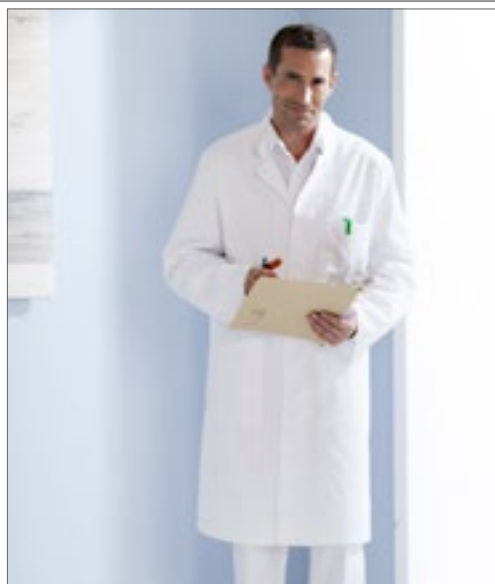

**ENER**  
Mode mit System



**EX275** | 275 **Men Jacket**

65% polyester / 35% coton

XS, S, M, L, XL, XXL, 3XL, 4XL, 5XL

220 g/m<sup>2</sup>

Exner

WHITE

Col montant | Poche poitrine, taille : environ 14 x 15 cm (largeur x hauteur) | 2 poches latérales | Patte de boutonnage dissimulée à pression | Longueur du dos pour la taille L : 107 cm



**ENER**  
Mode mit System

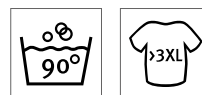

**EX290** | 290 **Women Jacket**

65% polyester / 35% coton

XS, S, M, L, XL, XXL, 3XL, 4XL, 5XL

220 g/m<sup>2</sup>

Exner

WHITE

Col montant | Poche poitrine, taille : environ 12 x 13 cm (largeur x hauteur) | Patte de boutonnage dissimulée à pression | 2 poches latérales | Aération | Longueur du dos pour la taille M : 101 cm



**ENER**  
Mode mit System



**EX279** | 279 **Unisex Jacket**

65% polyester / 35% coton

XS, S, M, L, XL, XXL, 3XL, 4XL, 5XL

220 g/m<sup>2</sup>

Exner

WHITE

Revers encoché | Poche poitrine, taille : environ 14 x 15,5 cm (largeur x hauteur) | Patte de boutonnage dissimulée à pression | 2 poches latérales | Ventilation arrière | Longueur du dos pour la taille L : 108 cm





KARLOWSKY®



**KY015** | BMM1 **Men's Workcoat Basic**

100% coton  
S, M, L, XL, XXL, 3XL  
185 g/m<sup>2</sup>

Karlowsky

WHITE

Armure sergé | Manteau pour homme, coupe ample | Revers encoché | 2 poches latérales plaquées | Poches passepoilées sur la poitrine | 4 boutons | Lavable à 60°C



KARLOWSKY®



**KY016** | BMF1 **Ladies Workcoat Basic**

100% coton  
XS, S, M, L, XL, XXL  
205 g/m<sup>2</sup>

Karlowsky

WHITE

Tissu sergé, 205 g/m<sup>2</sup> | Coupe ample | Pincés à la poitrine | Revers encoché | 2 poches latérales plaquées | Poches passepoilées sur la poitrine | 4 boutons | Lavable à 60°C



KARLOWSKY®



**KY063** | BMM2 **Men's Workcoat Basic**

65% polyester / 35% coton  
46 (S), 50 (M), 54 (L), 58 (XL), 62 (XXL), 66 (3XL)  
195 g/m<sup>2</sup>

Karlowsky

WHITE

Tissu twill, 195 g/m<sup>2</sup> | Manteau pour homme, coupe ample | Revers encoché | Poches passepoilées sur la poitrine | 2 poches latérales plaquées | 4 boutons | Lavable à 60°C



KARLOWSKY®



**KY064** | BMF3 **Ladies Workcoat Basic Longsleeve**

65% polyester / 35% coton  
34 (XS), 38 (S), 42 (M), 46 (L), 50 (XL), 54 (XXL)  
195 g/m<sup>2</sup>

Karlowsky

WHITE

Tissu twill, 195 g/m<sup>2</sup> | Manteau pour femme, coupe ample | Pincés à la poitrine | Revers encoché | Poches passepoilées sur la poitrine | 2 poches latérales plaquées | 4 boutons | Lavable à 60°C



**RY9097** | PA9097 **Vademecum Pull on trousers**

65% polyester / 35% coton

XS, S, M, L, XL, XXL, 3XL

160 g/m<sup>2</sup>

Roly Workwear

BLUE DANUBE 110	GRAPE 988	LAB BLUE 44	LAB GREEN 17
PISTACHIO 28	ROSETTE 78	VIOLETT 95	WHITE 01

Pantalon unisexe, coupe droite | Taille élastique avec bouton et fermeture éclair | Poche arrière | Coton twill | Étiquette détachable

**RY9098** | CA9098 **Panacea Kasack**

65% polyester / 35% coton

XS, S, M, L, XL, XXL, 3XL

160 g/m<sup>2</sup>

Roly Workwear

BLUE DANUBE 110	GRAPE 988	LAB BLUE 44	LAB GREEN 17
PISTACHIO 28	ROSETTE 78	VIOLETT 95	WHITE 01

Tunique unisexe facile à enfiler | Manches courtes | Col en V | Poche poitrine | Deux poches latérales | Fentes latérales | Coton twill | Étiquette détachable



**EXNER**  
Mode mit System

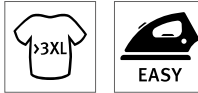

**EX273** | 273 **Kasack**

50% coton / 50% polyester  
XS, S, M, L, XL, XXL, 3XL, 4XL, 5XL  
175 g/m<sup>2</sup>

Exner

BLACK	BORDEAUX	BOTTLE GREEN	GRAPHITE
HOT PINK	LEMON GREEN	LIGHT BLUE	LIGHT GREEN
NAVY	ORANGE	PURPLE	RED
ROYAL BLUE	SAND	TEAL	WHITE

Col en V | 1 poche poitrine | 2 poches latérales | Fentes latérales | équipement facile à repasser et souple

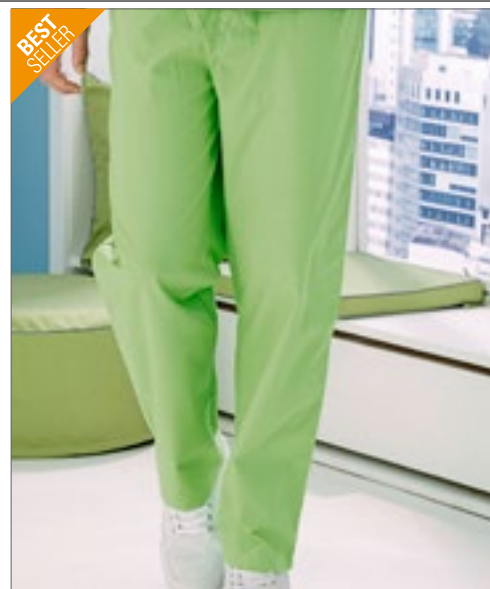

**EXNER**  
Mode mit System

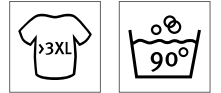

**EX330** | 33075 **Unisex Slip-On Pants**

50% coton / 50% polyester  
XS, S, M, L, XL, XXL, 3XL, 4XL, 5XL  
175 g/m<sup>2</sup>

Exner

BLACK	BORDEAUX	BOTTLE GREEN	GRAPHITE
HOT PINK	LEMON GREEN	LIGHT BLUE	LIGHT GREEN
NAVY	ORANGE	PURPLE	RED
ROYAL BLUE	SAND	TEAL	WHITE

1 poche arrière | Bande élastique intégrale



**EXNER**  
Mode mit System



**EX280** | 280 **Kasack X-Top**

73% polyester / 22% viscose / 5% élasthanne  
XS, S, M, L, XL, XXL, 3XL, 4XL, 5XL  
180 g/m<sup>2</sup>

Exner

BLACK	GRAPHITE	HOT PINK	LIGHT BLUE
NAVY	ROYAL BLUE	WHITE	

Version femmes | Col en V | Taille ajustée | Fentes latérales | Deux poches passepoilées | Empiècement avant et arrière | Longueur du dos pour la taille M : 71 cm



**EXNER**  
Mode mit System

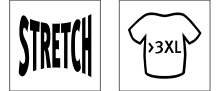

**EX332** | 33248 **Unisex Trousers**

72% polyester / 23% viscose / 5% élasthanne  
XS, S, M, L, XL, XXL, 3XL, 4XL, 5XL  
180 g/m<sup>2</sup>

Exner

BLACK	GRAPHITE	HOT PINK	LIGHT BLUE
NAVY	ROYAL BLUE	WHITE	

Pantalon unisexe stretch | Taille élastique souple avec cordon de serrage | 2 poches latérales | Deux poches passepoilées à l'arrière | Poche sur une jambe (droite) avec fermeture éclair | Bas de jambe élastiqués





**EXNER**<sup>®</sup>  
Mode mit System



**EX239** | 23989 **Blouse-Kasack**

72% polyester / 23% viscose / 5% élasthanne  
XS, S, M, L, XL, XXL, 3XL, 4XL, 5XL  
180 g/m<sup>2</sup>

Exner

BLACK	GRAPHITE	HOT PINK
LIGHT BLUE	NAVY	ROYAL BLUE
WHITE		

Blouse-tunique élégante pour femme | Col montant court avec encolure et patte à boutons dissimulée | Pli creux arrière | 2 poches dissimulées dans la couture latérale | Toucher ultra-doux et modèle facile à enfiler grâce au tissu extensible | Longueur du dos pour la taille M : 74 cm



**EXNER**<sup>®</sup>  
Mode mit System



**EX299** | 29975 **Unisex Kasack, Soft Touch**

50% coton / 50% polyester  
XS, S, M, L, XL, XXL, 3XL, 4XL, 5XL  
175 g/m<sup>2</sup>

Exner

WHITE
-------

Doux au toucher | Col en V superposé | Coupe haute avec 1 patte à bouton-pression recouverte | 1 poche poitrine, taille : environ 11,5 x 13 cm (largeur x hauteur) | 2 poches latérales plaquées | Fente latérale | Longueur du dos pour la taille S : 71 cm



KARLOWSKY®

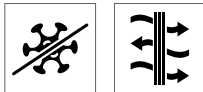

**KY079** | BS51 **Work Shoe Kapstadt**

35, 36, 37, 38, 39, 40, 41, 42, 43, 44, 45, 46, 47

Karlowsky

Dessus : synthétique | Unisexe | Sans embout de protection | Ouvert à l'arrière, lanière au talon avec boucle | Doux, robuste, respirant | Doublure antibactérienne permanente | Semelle de propreté en PE | Semelle antistatique en PU, antidérapante | Résistante au mazout et au carburant | Admission élevée d'énergie au niveau du talon | Lavable jusqu'à 40° | EN ISO 20347:2007, OB-A-E-FO-SRC



KARLOWSKY®

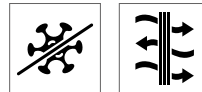

**KY080** | BS50 **Work Shoe Ozeanien**

Doublure: 100% polyester

35, 36, 37, 38, 39, 40, 41, 42, 43, 44, 45, 46, 47

Karlowsky

Dessus : synthétique | Unisexe | Sans embout de protection | Grand confort d'utilisation | Très légère | Respirant | Doublure antibactérienne permanente | Semelle de propreté en PE | Semelle antistatique en PU, antidérapante | Résistante au mazout et au carburant | Admission élevée d'énergie au niveau du talon | Lavable jusqu'à 40 °C | EN ISO 20347:2007, O1-FO-SRC



KARLOWSKY®



**KY083** | BS32 **Safety Shoe Usedom**

35, 36, 37, 38, 39, 40, 41, 42, 43, 44, 45, 46, 47

Karlowsky

Dessus : synthétique | Unisexe | Embout en acier | Capacité de charge : jusqu'à 200 joules | Coupe large | Doux, robuste, respirant | Doublure antibactérienne permanente | Semelle de propreté en PE | Semelle antistatique en PU, antidérapante | Résistante au mazout et au carburant | Admission élevée d'énergie au niveau du talon | Lavable jusqu'à 40 °C | EN ISO 20345:2011, S1-SRC



KARLOWSKY®



**KY127** | BS 1 **Work Shoe Soft-Run**

35, 36, 37, 38, 39, 40, 41, 42, 43, 44, 45, 46, 47

Karlowsky

Matière de la tige : textile, matière intérieure : textile, semelle intérieure : couche de mousse plastique recouverte de textile, semelle extérieure : plastique | Chaussures de travail légères à lacets avec semelle extérieure souple | Unisexe | Certifiées conformes aux normes EN ISO 20347:2022, O1-A-E-FO-OB-SRC (sans embout protecteur) | Lavable jusqu'à 30 °C | L'empêche en textile résistant garantit une aération optimale, même dans les environnements de travail exigeants | Matériau textile intérieur avec doublure antibactérienne | Semelle intérieure douce et amovible qui épouse la forme du pied pour une tenue optimale | Avec semelle extérieure profilée résistante au carburant et au mazout (FO) et antistatique (A) | Semelle antidérapante en caoutchouc PU avec une meilleure résistance au dérapage sur les carreaux en céramique, les agents nettoyants, les plaques en acier et la glycérine (SRC) | Maintien ultra-ferme avec semelle extérieure profilée (OB) | Absorption d'énergie accrue au niveau du talon (E) | Avec talon fermé



KARLOWSKY®



**KY014** | KS17 **Kasak Bea**

65% polyester / 35% coton

0 (34/36), I (38/40), II (42/44), III (46/48), IV (50/52)

215 g/m<sup>2</sup>

Karlowsky

ANTHRACITE (CA. P. 7540C)/ANT. (CA. P. 7540C) | APPLE (CA. P. 7486C)/ANTHRACITE (CA. P. 7540C) | BLACK (CA. P. 419C)/ANTHRACITE (CA. P. 7540C) | BORDEAUX (CA. P. 209C)/ANTHRACITE (CA. P. 7540C) | WHITE/ANTHRACITE (CA. P. 7540C)

Tissu twill, 215 g/m<sup>2</sup> | Ennobli, pré-rétréci, résistant au lavage, facile d'entretien | Kasak femmes avec des pinces | Une poche cousue invisible | À nouer sur le côté | Longueur du dos pour la taille L env. 82 cm | Convient au blanchissage industriel | Lavable jusqu'à 60 °C (Anthracite jusqu'à 95 °C)



KARLOWSKY®

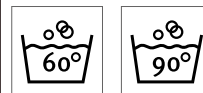

**KY065** | KS38 **Worksmock Marilies for Women**

65% polyester / 35% coton

0 (34/36), I (38/40), II (42/44), III (46/48), IV (50/52)

215 g/m<sup>2</sup>

Karlowsky

ANTHRACITE (CA. P. 7540C)/ANT. (CA. P. 7540C) | ANTHRACITE (CA. P. 7540C)/APPLE (CA. P. 7486C) | ANTHRACITE (CA. P. 7540C)/BLACK (CA. P. 419C) | ANTHRACITE (CA. P. 7540C)/BORDEAUX (CA. P. 209C) | ANTHRACITE (CA. P. 7540C)/WHITE

Tissu twill, 215 g/m<sup>2</sup> | Ennobli, pré-rétréci, résistant au lavage, facile d'entretien | Kasak femmes avec des pinces | Deux poches frontales appliquées | À nouer sur le côté | Longueur du dos pour la taille L env. 83 cm | Convient au blanchissage industriel | Lavable jusqu'à 60 °C (Anthracite jusqu'à 95 °C)

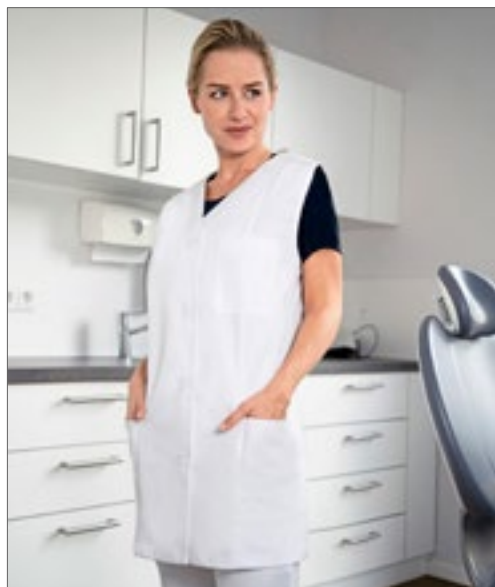

KARLOWSKY®



**KY032** | BKS1 **Ladies Basic Kasack**

65% polyester / 35% coton

XS, S, M, L, XL, XXL

195 g/m<sup>2</sup>

Karlowsky

WHITE

Tissu twill, 195 g/m<sup>2</sup> | Coupe ample et confortable | Col en V | Coutures anglaises | sans manches | Deux poches latérales invisibles | Poches passepoilées sur la poitrine | 4 boutons | Lavable à 60°C



KARLOWSKY®



**KY061** | KS40 **Ladies Kasack Sara**

65% polyester / 35% coton

34, 36, 38, 40, 42, 44, 46, 48, 50, 52, 54, 56

215 g/m<sup>2</sup>

Karlowsky

BLACK (CA. PANTONE 419C) | BLUE (CA. PANTONE 7686C) | BORDEAUX (CA. PANTONE 209C) | RED (CA. PANTONE 186C) | WHITE

Tissu twill, 215 g/m<sup>2</sup> | Ennobli, pré-rétréci, résistant au lavage, facile d'entretien | Tunique pour femme, coupe ample | Coutures anglaises | Décolleté en V, sans manches | Deux poches latérales invisibles | Poches passepoilées sur la poitrine | Quatre boutons-pression | Longueur du dos pour une taille 38 environ 82 cm | Convient au blanchissage industriel | Lavable jusqu'à 95°C



KARLOWSKY®



KY131 | KS 63

**Shortsleeve Ladies' Kasack Essential**

65% polyester / 35% coton

34, 36, 38, 40, 42, 44, 46, 48, 50, 52, 54, 56

150 g/m<sup>2</sup>

Karlowsky

BLACK	FUCHSIA	NAVY (CA. PANTONE 533C)
ROYAL BLUE	WHITE	

Tissu sergé : 65 % polyester (recyclé) / 35 % coton, 150 g/m<sup>2</sup> | Couleur résistante, facile à entretenir, durable | Tunique durable moderne pour femme à manches courtes et col en V | Matière polyester fabriquée à partir de plastique recyclé | Tissu particulièrement léger pour un confort agréable au quotidien | Propreté clinique garantie grâce à une résistance au lavage à 95 °C | Coupe légèrement ajustée | Deux poches plaquées latérales avec poche intérieure dissimulée sur la droite | Une boucle dans la poche latérale pour fixer un porte-clés | Une poche poitrine plaquée sur la gauche avec compartiment pour stylo | Fermeture centrale par cinq boutons-pression | Le produit contient 65 % de polyester recyclé et a été réalisé de manière écologique et socialement responsable.



KARLOWSKY®



KY132 | KS 64

**Throwover Kasack Essential**

65% polyester / 35% coton

XS, S, M, L, XL, XXL, 3XL

150 g/m<sup>2</sup>

Karlowsky

BLACK	FUCHSIA	NAVY (CA. PANTONE 533C)
ROYAL BLUE	WHITE	

Tissu sergé : 65 % polyester (recyclé) / 35 % coton, 150 g/m<sup>2</sup> | Grand teint, facile à entretenir, durable | Tunique multifonction résistante à enfiler | Matière polyester fabriquée à partir de plastique recyclé | Tissu particulièrement léger pour un confort agréable au quotidien | Propreté clinique garantie grâce à une résistance au lavage à 95 °C | Une grande poche plaquée avec compartiment pour stylo | Fermeture réglable de chaque côté | Le produit contient 65 % de polyester recyclé

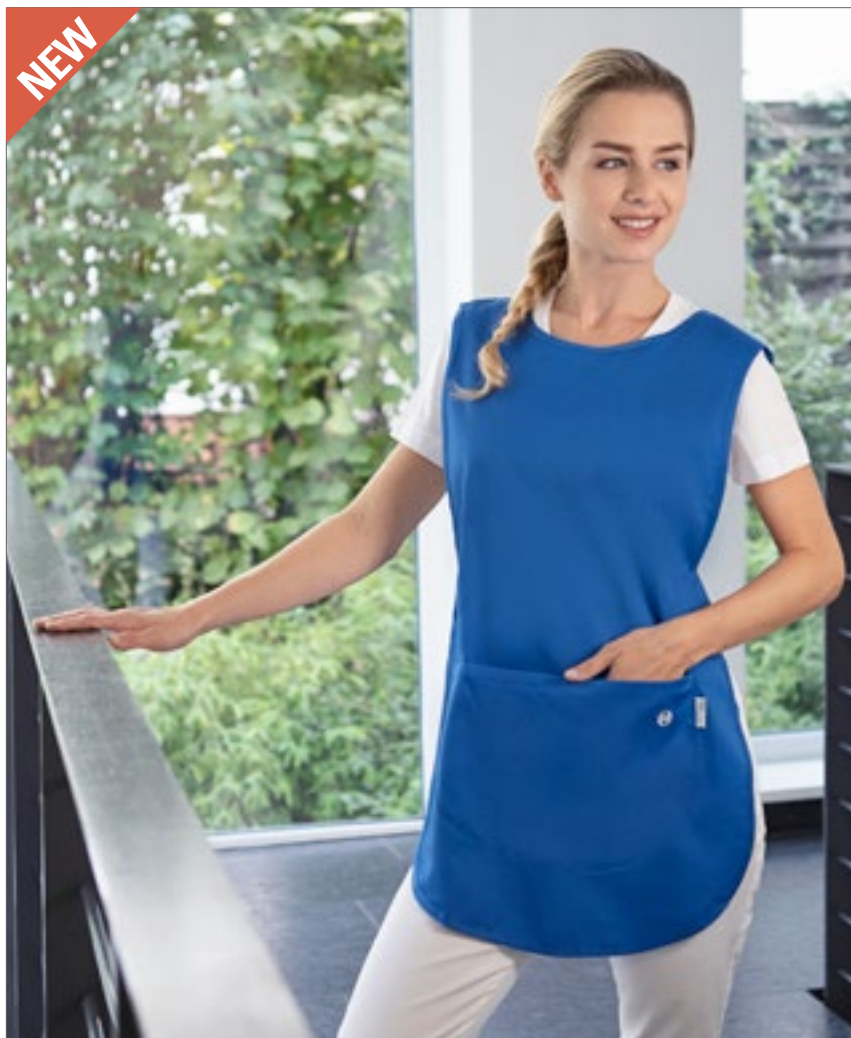



PREMIER®



NEW  
COLOUR



PW171 | PR171 **Women's Pocket Tabard**

65% polyester / 35% coton

S, M, L, XL, XXL, 3XL

195 g/m<sup>2</sup>

Premier Workwear

BLACK	BOTTLE (CA. PANTONE 560)	BROWN (CA. PANTONE 476)	BURGUNDY (CA. PANTONE 216)
DARK GREY (CA. PANTONE 431)	EMERALD (CA. PANTONE 341)	FUCHSIA (CA. PANTONE 219)	LIME (CA. PANTONE 382)
NAVY (CA. PANTONE 2766)	ORANGE (CA. PANTONE 1655)	PINK (CA. PANTONE 1895)	PURPLE (CA. PANTONE 269)
RED (CA. PANTONE 200)	ROYAL (CA. PANTONE 286)	SILVER (CA. PANTONE 428)	SUNFLOWER (CA. P. 136C)
TURQUOISE (CA. PANTONE 312)	WHITE		

Tunique femme avec poche | Longueur env. 68 cm | Dragonnes sur les côtés avec fermeture ajustable | Biais de couleur assortie | Grande poche plaquée avec bords asymétriques de couleur assortie | Lavable à 60°C | WRAP certifié



PREMIER®



PW172 | PR172 **Women's Long Pocket Tabard**

65% polyester / 35% coton

S, M, L, XL

195 g/m<sup>2</sup>

Premier Workwear

BLACK	NAVY (CA. PANTONE 2766)	ROYAL (CA. PANTONE 286)
-------	-------------------------	-------------------------

Longue tunique femme avec poche frontale | Longueur env. 78 cm | Dragonnes sur les côtés avec fermeture ajustable | Biais de couleur assortie | Grande poche plaquée avec bords asymétriques de couleur assortie | Lavage à 60 °C | WRAP certifié



PREMIER®



PW177 | PR177 **Tulip Wrap Around Tunic**

100% polyester

S/M, L/XL

185 g/m<sup>2</sup>

Premier Workwear

BLACK	DARK GREY (CA. PANTONE 425C)	HOT PINK (CA. PANTONE 215C)
PURPLE (CA. PANTONE 7447C)		

Tissu uni en polyester | Style: enfilage au dessus-de-la-tête | V-neck | Poche centrale plaquée mesurant 39cm de largeur, 21cm de profondeur | Longueur : 83 cm





**KY128** | LS 2 **Waterproof Bib Apron With Buckle**

100% polyester  
72 x 86 cm (Largeur x Longueur)  
95 g/m<sup>2</sup>

Karlowsky

BLACK

Tissu 100 % polyester lin, revêtement polyuréthane (PU) argenté, 95 g/m<sup>2</sup> | Tablier professionnel imperméable avec bretelles dans le même tissu | Protège efficacement contre les éclaboussures, les salissures et les teintures | Revêtement PU argenté imperméable | Grâce aux propriétés antistatiques du matériau, les salissures légères, telles que les miettes, les cheveux coupés ou la terre, ne se fixent pas et peuvent être facilement essuyées | Lavable jusqu'à 30 °C pour éliminer les taches tenaces | Sangle avec longueur de boucle ajustable jusqu'à 78 cm | La protection des coutures sur les bretelles du tablier garantit une plus grande résistance | Instructions d'entretien : repassez intégralement un lavage sur cinq au maximum afin de préserver la protection déperlante du tissu extérieur (repassage à basse température, 110 °C maximum, sans vapeur)



**KY129** | FB 1 **Water-Repellent Cutting Cape With Hand Grips**

100% polyester  
130 x 150 cm (Largeur x Longueur)  
85 g/m<sup>2</sup>

Karlowsky

BLACK

Tissu 100 % polyester lin, revêtement polyuréthane (PU), 85 g/m<sup>2</sup> | Cape de coiffeur imperméable avec ouvertures ergonomiques au niveau des bras | Protège efficacement les clients contre les éclaboussures et les cheveux coupés | Les salissures légères et les gouttes d'eau peuvent s'essuyer très facilement | Propriétés antistatiques empêchant la fixation des cheveux | Lavable jusqu'à 60 °C pour éliminer les salissures tenaces | Fermeture réglable et élastique pratique avec boucles métalliques au niveau de l'encolure | Doté d'une patte de suspension fonctionnelle | Instructions d'entretien : repassez intégralement un lavage sur cinq au maximum afin de préserver la protection déperlante (repassage à basse température, 110 °C maximum, sans vapeur)

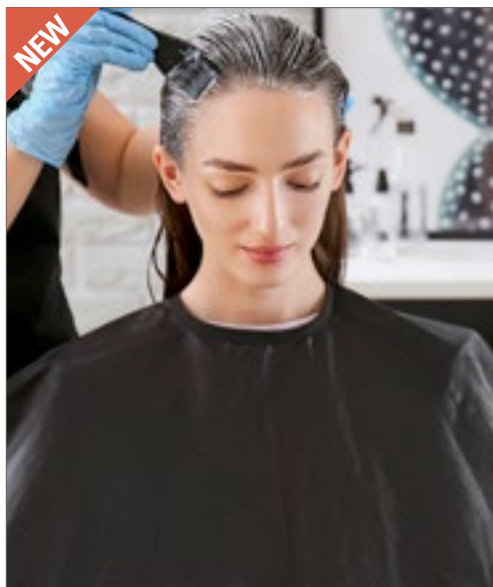

**KY130** | FB 2 **Waterproof Dye Cape With Hand Grips**

100% polyester  
130 x 150 cm (Largeur x Longueur)  
95 g/m<sup>2</sup>

Karlowsky

BLACK

Tissu 100 % polyester lin, revêtement polyuréthane (PU) argenté, 95 g/m<sup>2</sup> | Cape de coiffeur professionnelle imperméable pour la teinture avec ouvertures ergonomiques au niveau des bras | Protège efficacement les clients contre les éclaboussures, les salissures et les teintures capillaires | Revêtement PU argenté imperméable | Propriétés antistatiques empêchant la fixation des cheveux | Lavage en machine jusqu'à 30 °C afin d'éliminer les taches | Fermeture réglable et élastique pratique avec boucles métalliques au niveau de l'encolure | Doté d'une patte de suspension fonctionnelle | Instructions d'entretien : repassez intégralement un lavage sur cinq au maximum afin de préserver la protection déperlante du tissu extérieur (repassage à basse température, 110 °C maximum, sans vapeur)



**PW116** | PR116 **Waterproof Salon Gown**

100% polyester  
160 x 117 cm  
110 g/m<sup>2</sup>

Premier Workwear

BLACK

DARK GREY (CA. PANTONE 425C)

100 % polyester avec revêtement en polyuréthane, 110 g/m<sup>2</sup> | Couverture corporelle intégrale | Fermeture amovible réglable | Crochet en tissu pour suspendre | Imperméable | Résistant à l'eau de javel | Longueur : 160 cm, largeur : 117 cm

**PREMIER**<sup>®</sup>







## VS001K | VS001K Medical Face Mask Typ I - Kids (Pack of 50)

100% polypropylène  
env. 145 x 95 mm

Virshields®

BLUE

Masque médical pour enfant 3 plis de type I, bleu | Le masque médical Virshields Kids est un dispositif médical de classe I et se compose de trois couches de matériau non tissé : une couche de spunbond, une couche de tissu soufflé, une autre couche de spunbond | La couche intérieure est un matériau non tissé qui absorbe l'humidité, y compris celle générée par l'utilisateur. La couche extérieure est hydrophobe pour protéger l'utilisateur contre les éclaboussures. La couche filtrante au milieu est la partie du masque la plus importante, car elle constitue une barrière contre les microbes | De plus, le masque comprend un pince-nez intégralement en plastique (90 mm) et des cordons pour les oreilles (élastique de 3,2 mm) pour adapter le masque au visage de l'utilisateur | Grâce à sa conception plissée, le masque peut être adapté de manière individuelle à la forme du visage de l'utilisateur | Le masque médical est catégorisé de type I selon la norme EN 14683:2019+AC:2019 | Le masque médical Virshields est un produit médical non stérile à usage unique | Ce produit est respirant, réduit le risque de propagation des infections, en particulier dans les situations épidémiques ou pandémiques, et a été testé avec une efficacité de filtration bactérienne (BFE) de 95 %. EN 14683:2019+AC:2019 TYPE I. | Lot de 50



## VS002 | VS002 Medical Face Mask Typ II (Pack of 50)

100% polypropylène  
env. 175 x 95 mm

Virshields®

BLACK

50 masques médicaux de type II à 3 couches | L'utilisation de masques médicaux a toujours fait partie des mesures de protection recommandées dans plusieurs environnements, tels que les hôpitaux ou les cliniques, ainsi que pour les applications industrielles ou autres usages professionnels. Aujourd'hui, compte tenu de la pandémie, les masques sont devenus encore plus importants. | Ces masques médicaux à usage unique sont composés de trois couches protectrices confectionnées en matériaux respectueux de la peau, et sont dotés de cordons d'oreille flexibles | La couche extérieure protège l'utilisateur des microbes, tandis que la couche intérieure absorbe l'humidité, y compris celle émise par l'utilisateur. La couche filtrante agit comme une barrière contre les microbes | Convient aux adultes | Fabriqué en Europe conformément à la norme DIN EN 14683:2019. Cette norme garantit que le processus de production et les méthodes de test sont réalisés de façon à ce que ces masques médicaux soient capables de protéger contre divers microbes pathogènes | Ces masques de type II offrent une performance de filtre  $\geq 98\%$  (BFE) et leur couche extérieure est hydrophobe, ce qui signifie qu'ils protègent contre les fluides potentiellement infectieux | Le tissu utilisé est testé relativement à la classe 1 de résistance au feu, ce qui garantit que le matériau présente une résistance élevée au feu | Le fabricant se conforme au système de gestion de la qualité ISO 13485 ainsi qu'à la norme de salle blanche ISO-8, qui sont tous deux adaptés à la production de produits médicaux. | Conformité CE (93/42/CEE) | Non stérile



## VS020 | VS020 Anti-Fog Medical Face Mask Typ IIR (Pack of 50)

100% polypropylène  
env. 175 x 90 mm

Virshields®

BLUE

Le masque médical est un dispositif médical de classe I et se compose de trois couches de matières non tissées : une couche de spunbond, une couche de tissu fondu soufflé, une autre couche de spunbond | La couche la plus interne est une matière non tissée qui absorbe l'humidité produite par l'utilisateur. La couche extérieure est résistante à l'eau pour protéger l'utilisateur contre les éclaboussures. La couche filtrante au milieu est la partie du masque la plus importante, car elle constitue une barrière contre les microbes | De plus, le masque est doté d'un pince-nez en aluminium (100 mm) et de cordons élastiques pour les oreilles de 14 mm de large afin de garantir un maintien optimal. | La conception plissée permet à l'utilisateur d'ajuster le masque à la forme de son visage selon ses besoins. | Le masque médical est catégorisé de type IIR selon la norme EN 14683:2019-AC:2019. | Le masque médical de type IIR Virshields est un dispositif médical jetable non stérile | Ce masque respirant protège le personnel médical et les patients contre la transmission de germes pathogènes (y compris les infections transmises par gouttelettes et les maladies respiratoires) pendant un traitement médical.



## VS004 | VS004 + VS017 Medical Face Mask Typ IIR (Pack of 50)

100% polypropylène  
env. 175 x 90 mm

Virshields®

BLUE

WHITE

Masque facial médical de type IIR selon la classe I. | Trois couches de tissu non tissé, sous forme de spunbond-meltblown-spunbond | BFE  $> 98\%$  | La couche la plus interne est un matériau non tissé qui absorbe l'humidité produite par l'utilisateur. | La couche extérieure est hydrophobe et protège l'utilisateur des éclaboussures. | La couche filtrante intermédiaire est le composant le plus important du masque médical, c'est elle qui constitue la barrière contre les germes | Pince-nez en plastique (90 mm) | Cordons d'oreilles (élastiques de 3,5 à 4 mm) | Grâce à sa conception plissée, le masque peut être adapté de manière flexible à la forme du visage de l'utilisateur | Selon la norme DIN EN 14683 : 2019 + AC : le masque Virshields a atteint le type IIR en 2019. | Le masque Virshields est un produit à usage unique | Le produit est respirant et le filtre antibactérien protège l'utilisateur de la poussière, du pollen et des agents pathogènes (y compris les infections transmises par gouttelettes et les maladies respiratoires) | Lot de 50 | Fabriqué en Europe



## VS005 | VS005+VS040+VS102-VS105 Filtering Half Mask FFP2 NR (Pack of 10)

100% polypropylène  
env. 210 x 260 mm

Virshields®

BLACK

BLUE

GREEN

RED

WHITE

5 couches de tissu non tissé (spunbond-meltblown-coton à air chaud-meltblown-spunbond) | Forme 3D | La couche intérieure est un matériau non tissé hydrophile spunbond, utilisé pour absorber l'humidité, y compris celle générée par l'utilisateur. La couche extérieure est un spunbond hydrophobe qui protège l'utilisateur des éclaboussures. Les couches filtrantes intermédiaires (meltblown, coton à air chaud et une autre couche de meltblown) forment une barrière contre les germes. | Pince-nez à double fil | Cordon d'oreille plat et élastique | Masque jetable | L'effet du filtre est  $\geq 94\%$  (BFE) | EN 149:2001+A1:2009 | Le produit est non invasif, non stérile et destiné à une utilisation à court terme | 10 unités par paquet, chaque masque est emballé individuellement | Fabriqué en Europe



RT300 156

# 04

## VÊTEMENTS DE TRAVAIL

**143** VÊTEMENTS DE TRAVAIL

**163** T-SHIRTS & POLOS

**172** SWEATS & POLAIRES

**174** BLOUSONS & VESTES

**179** PANTALONS & SHORTS

**181** CHAUSSURES

**184** ACCESSOIRES



**NEW**  
**RY9401** | FR9401 **T-Shirt Defender**  
 60% modacrylique / 37% coton / 3% fibre de carbone  
**S, M, L, XL, XXL, 3XL, 4XL**  
 220 g/m<sup>2</sup>

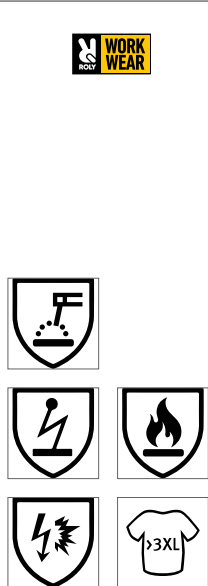

Roly Workwear

NAVY BLUE 55

60 % modacrylique / 37 % coton / 3 % fibre de carbone, jersey simple | T-shirt à manches longues en tissu ignifuge | Col rond avec coutures dissimulées | Col et poignets en maille côtelée 1x1 | Coutures latérales | Protection contre la chaleur et les flammes | Propriétés électrostatiques | Protection contre les risques thermiques relatifs aux arcs électriques



**NEW**  
**RY9402** | FR9402 **Polo Shirt Santana**  
 60% modacrylique / 37% coton / 3% fibre de carbone  
**S, M, L, XL, XXL, 3XL, 4XL**  
 220 g/m<sup>2</sup>

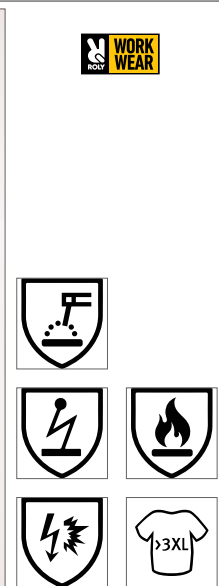

Roly Workwear

NAVY BLUE 55

60 % modacrylique / 37 % coton / 3 % fibre de carbone, jersey simple | Polo à manches longues en tissu ignifuge | Col et poignets en maille côtelée 1x1 | Patte dissimulée à trois boutons | Coutures renforcées et dissimulées dans le col | Fentes latérales | Protection contre la chaleur et les flammes | Propriétés électrostatiques | Protection contre les risques thermiques relatifs aux arcs électriques



**NEW**  
**RY9403** | FR9403 **Jacket Cruiser**  
 98% coton / 2% fibre de carbone  
**S, M, L, XL, XXL, 3XL, 4XL**  
 360 g/m<sup>2</sup>



Roly Workwear

NAVY BLUE 55

98 % coton / 2 % fibre de carbone, sergé | Veste en tissu ignifuge | Empiècement sur le devant avec zip et fermeture à Velcro | Deux poches poitrine sur le devant avec rabat et fermeture à Velcro | Deux poches latérales avec rabat et bouton | Taille élastique sur les côtés | Poignets élastique | Protection contre la chaleur et les flammes | Propriétés électrostatiques | Protection contre les risques thermiques relatifs aux arcs électriques | Protection lors de travaux de soudure ou d'activités similaires



**NEW**  
**RY9400** | FR9400 **Trousers Ranger**  
 98% coton / 2% fibre de carbone  
**38, 40, 42, 44, 46, 48, 50, 52, 54, 56, 58, 60**  
 360 g/m<sup>2</sup>



Roly Workwear

NAVY BLUE 55

98 % coton / 2 % fibre de carbone, sergé | Pantalon long en tissu ignifuge avec taille réglable à l'arrière | 2 poches latérales | Poches arrière et latérales avec rabat et fermeture à Velcro | Protection contre la chaleur et les flammes | Propriétés électrostatiques | Protection contre les risques thermiques relatifs aux arcs électriques | Protection lors de travaux de soudure | Étiquette détachable



**NEW**  
**RY9404** | FR9404 **Overall Blazer**  
 98% coton / 2% fibre de carbone  
**S, M, L, XL, XXL, 3XL, 4XL**  
 360 g/m<sup>2</sup>



Roly Workwear

NAVY BLUE 55

98 % coton / 2 % fibre de carbone, sergé | Combinaison en tissu ignifuge | Empiècement sur le devant avec zip et fermeture à Velcro | Poche poitrine côté gauche, deux poches latérales, une poche latérale plissée et une poche arrière avec rabat et fermeture à Velcro | Poignets ajustables | Protection contre la chaleur et les flammes | Propriétés électrostatiques | Protection contre les risques thermiques relatifs aux arcs électriques | Protection lors de travaux de soudure ou d'activités similaires





**NEW**

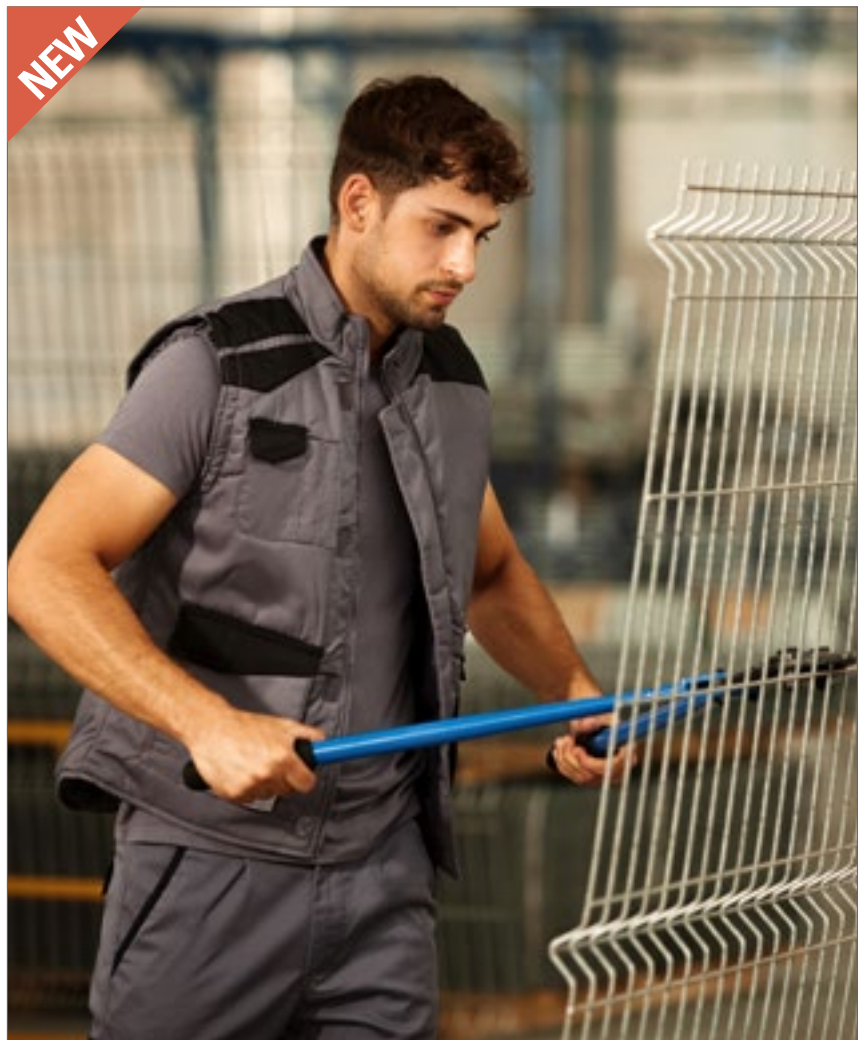

**RY8414** | CQ8414 **Multipocket Vest Armada**

80% polyester / 20% coton

**S, M, L, XL, XXL, 3XL**

370 g/m<sup>2</sup>

Roly Workwear

BLACK 02/RED 60

LEAD 23/BLACK 02

NAVY BLUE 55/ROYAL BLUE 05

Twill | Fermeture éclair sur le devant avec fermeture à Velcro | Système coupe-vent aux poignets | Poche extérieure droite pour téléphone portable avec rabat et fermeture à Velcro | Deux poches avant plissées avec rabat et fermeture à Velcro | 2 poches porte-stylo | Poche intérieure avec fermeture à Velcro | Poche zippée | Rabat arrière renforcé | Réglage flexible de la largeur | Empiècements et détails contrastés aux épaules | Étiquette détachable



**NEW**



**RY8410** | P08410 **Poloshirt Samurai**

100% polyester

**S, M, L, XL, XXL, 3XL**

160 g/m<sup>2</sup>

Roly Workwear

BLACK 02/RED 60

LEAD 23/BLACK 02

NAVY BLUE 55/ROYAL BLUE 05

Piqué | Polo à manches courtes | Col et demi-manches avec bordure côtelée 1x1 | Patte à 2 boutons | Coutures renforcées et dissimulées sur le col | Fentes latérales | Épaules et détails contrastés | Poche contrastée en option | Étiquette détachable



**NEW**



**RY8412** | CQ8412 **Fleece Jacket Terrano**

100% polyester

**S, M, L, XL, XXL, 3XL**

220 g/m<sup>2</sup>

Roly Workwear

BLACK 02/RED 60

LEAD 23/BLACK 02

NAVY BLUE 55/ROYAL BLUE 05

Micropolaire en polyester | Col montant et fermeture zippée contrastée | Empiècements et détails contrastés aux épaules | Poches latérales zippées | Poignets élastiques et cordon de serrage latéral sur l'ourlet | Étiquette détachable



## RY8411 | CA8411 T-Shirt Expedition

60% coton / 40% polyester

S, M, L, XL, XXL, 3XL

160 g/m<sup>2</sup>

Roly Workwear

BLACK 02/RED 60

LEAD 23/BLACK 02

NAVY BLUE 55/ROYAL BLUE 05

Jersey simple | Col rond et empiècement contrasté à l'entre-jambe | Coutures latérales | Empiècements et détails contrastés aux épaules

## RY8409 | BE8409 Shorts Tahoe

65% polyester / 33% coton / 2% élasthanne

S, M, L, XL, XXL, 3XL

250 g/m<sup>2</sup>

Roly Workwear

BLACK 02/RED 60

LEAD 23/BLACK 02

NAVY BLUE 55/ROYAL BLUE 05

Twill | Tissu confortable et extensible | Passants de ceinture, rabats, plis et bords contrastés | Ceinture élastique au dos | 2 poches latérales | Deux poches arrière avec rabat et fermeture à Velcro | Deux poches latérales plissées avec rabat et fermeture à Velcro



## RY8413 | SU8413 Troyer Sweatshirt Maverick

50% coton / 50% polyester

S, M, L, XL, XXL, 3XL

280 g/m<sup>2</sup>

Roly Workwear

BLACK 02/RED 60

LEAD 23/BLACK 02

NAVY BLUE 55/ROYAL BLUE 05

Troyer - Sweat-shirt avec col montant et demi-fermeture éclair | Polaire brossé | Demi-manchettes et ourlet côtelés 1x1 | Coutures renforcées et dissimulées à l'intérieur du col | Empiècements et détails contrastés aux épaules

## RY8408 | PA8408 Trousers Trooper

65% polyester / 33% coton / 2% élasthanne

38, 40, 42, 44, 46, 48, 50, 52, 54, 56, 58, 60

250 g/m<sup>2</sup>

Roly Workwear

BLACK 02/RED 60

LEAD 23/BLACK 02

NAVY BLUE 55/ROYAL BLUE 05

Twill | Tissu confortable et souple | Ceinture élastique au dos | Passants de ceinture, rabats, plis et bords contrastés | 2 poches latérales | Deux poches arrière avec rabat et fermeture à Velcro | Deux poches latérales plissées avec rabat et fermeture à Velcro



# VÊTEMENTS DE TRAVAIL



CARSON contrast



**CR800** | CCC **Contrast Sandwich Cap**

65% coton / 35% polyester

One Size

300 g/m<sup>2</sup>

Carson Contrast

BLACK/GREY	DEEP NAVY/GREY	GREY/BLACK
RED/GREY	ROYAL/GREY	WHITE/GREY

Casquette à 6 panneaux sandwich | Cinq surpiqûres sur la visière pré-courbée | Œillets cousus | Fermeture à Velcro | Tissu et couleur correspondant à Carson Contrast Workwear Collection | Lavable jusqu'à 60 °C



CARSON contrast



**CR801** | KSAB **Knee Pads**

One Size

Carson Contrast

BLACK
-------

Coussinet ergonomique au genou | Facile à utiliser | Expédié en pack double



CARSON contrast



**CR750** | CC700 **Contrast Work Vest**

65% coton / 35% polyester

S, M, L, XL, XXL

300 g/m<sup>2</sup>

Carson Contrast

BLACK/GREY	DEEP NAVY/GREY	GREY/BLACK
RED/GREY	ROYAL/GREY	WHITE/GREY

Passepoil réfléchissant à l'avant et à l'arrière | Pli contrasté pour plus de flexibilité | Boutons-pression dissimulés | Pas de coutures au dos pour une meilleure impression | Poches avec rabats et fermetures autoagrippantes | Poche intérieure, poches latérales dissimulées | Rabats à l'arrière et revers de col en couleurs contrastées | Lavable jusqu'à 60 °C



CARSON contrast



**CR700** | CC710 **Contrast Work Jacket**

65% coton / 35% polyester

42, 44, 46, 48, 50, 52, 54, 56, 58, 60, 62, 64

300 g/m<sup>2</sup>

Carson Contrast

BLACK/GREY	DEEP NAVY/GREY	GREY/BLACK
RED/GREY	ROYAL/GREY	WHITE/GREY

Passepoil réfléchissant à l'avant et à l'arrière | Pli contrasté pour plus de flexibilité | Boutons-pression dissimulés | Pas de coutures au dos pour une meilleure impression | Poches avec rabats et fermetures autoagrippantes | Poche intérieure, poches latérales dissimulées | Rabats à l'arrière et revers de col en couleurs contrastées | Lavable jusqu'à 60 °C





**CARSON**  
contrast



**CR481 | CC709S Contrast Work Shorts**

65% coton / 35% polyester  
42, 44, 46, 48, 50, 52, 54, 56, 58, 60, 62, 64  
300 g/m<sup>2</sup> Carson Contrast

BLACK/GREY	DEEP NAVY/GREY
GREY/BLACK	RED/GREY
ROYAL/GREY	WHITE/GREY

Fermeture éclair en métal YKK | Ceinture flexible avec passants de ceinture | Fermetures KlettOmatic variables (boutons-pression avec fermeture autoagrippante) | Poches arrière avec fermeture autoagrippante | Poche de sécurité avec fermeture zippée dissimulée | Poche pour règle/téléphone/stylo avec des plis à soufflet | Bandes réfléchissantes sur les coutures latérales | Lavable jusqu'à 60 °C



**CARSON**  
contrast

**BEST SELLER**



**CR480 | CC709H Contrast Work Pants**

65% coton / 35% polyester  
Normal Taille: 42, 44, 46, 48, 50, 52, 54, 56, 58, 60, 62, 64 / Taille longue: 90, 94, 98, 102, 106, 110 / Court Taille: 25, 26, 27, 28, 29  
300 g/m<sup>2</sup> Carson Contrast

BLACK/GREY	DEEP NAVY/GREY
GREY/BLACK	RED/GREY
ROYAL/GREY	WHITE/GREY

Fermeture éclair en métal YKK | Ceinture flexible avec passants de ceinture | Fermetures KlettOmatic variables (boutons-pression avec fermeture autoagrippante) | Poches arrière avec fermeture autoagrippante | Poche de sécurité avec fermeture zippée dissimulée | Poche pour règle/téléphone/stylo avec des plis à soufflet | Poches pour genouillères en option | Bandes réfléchissantes sur les coutures latérales | Lavable jusqu'à 60 °C



**CARSON**  
contrast



**CR483 | CC726 Contrast Bib Pants**

65% coton / 35% polyester  
Normal Taille: 42, 44, 46, 48, 50, 52, 54, 56, 58, 60, 62, 64 / Taille longue: 90, 94, 98, 102, 106, 110 / Court Taille: 25, 26, 27, 28, 29  
300 g/m<sup>2</sup> Carson Contrast

BLACK/GREY	DEEP NAVY/GREY
GREY/BLACK	RED/GREY
ROYAL/GREY	WHITE/GREY

Fermeture éclair en métal YKK | YKK boucles en plastique | Fermetures KlettOmatic variables (boutons-pression avec fermeture autoagrippante) | Poches arrière avec fermeture autoagrippante | Poche pour règle/téléphone/stylo avec des plis à soufflet | Poches pour genouillères en option | Bandes réfléchissantes sur les coutures latérales | Double poche bavette, rabats extérieurs à fermeture autoagrippante | Lavable jusqu'à 60 °C



**CARSON**  
CLASSIC  
WORKWEAR



**CR701 | KTH709J Classic Long Work Jacket**

100% coton  
44, 46, 48, 50, 52, 54, 56, 58, 60, 62  
285 g/m<sup>2</sup> Carson Classic Workwear

NAVY	ORANGE	ROYAL	WHITE
------	--------	-------	-------

Foré testé million de fois qualité | Veste classique longue | Patte de boutonnage couverte | Dos sans couture, idéal pour l'impression et la broderie | Prérétréci | Lavable jusqu'à 60 °C



**CARSON**  
CLASSIC  
WORKWEAR



**CR702 | KTH728 Classic Blouson Work Jacket**

100% coton  
44, 46, 48, 50, 52, 54, 56, 58, 60, 62  
285 g/m<sup>2</sup> Carson Classic Workwear

MOOSGREEN	NAVY	ROYAL
-----------	------	-------

Foré testé million de fois qualité | Coupe veste pour plus de sécurité et confort | Patte de boutonnage couverte | Avec 5 poches | Prérétréci | Lavable jusqu'à 60 °C

# VÊTEMENTS DE TRAVAIL



**CARSON**  
CLASSIC  
WORKWEAR



**CR703** | KTH741 **Classic Work Coat**

100% coton  
44, 46, 48, 50, 52, 54, 56, 58, 60, 62  
285 g/m<sup>2</sup>

Carson Classic Workwear

GREY NAVY ROYAL WHITE

Foré testé million de fois qualité | Manteau de travail pratique avec patte de boutonnage couverte | Cinq poches dont 2 poches intérieures | Poche pour téléphone portable (fermeture autoagrippante) | Ceinture arrière cousue | Lavable jusqu'à 60 °C



**CARSON**  
CLASSIC  
WORKWEAR



**CR770** | KTH735 **Classic Overall**

100% coton  
44, 46, 48, 50, 52, 54, 56, 58, 60, 62, 64  
285 g/m<sup>2</sup>

Carson Classic Workwear

MOOSGREEN NAVY ORANGE WHITE

Combinaison avec une fermeture éclair couverte | Renforcé aux genoux | 7 poches y compris une poche pour la règle au niveau de la jambe | Ceinture élastique pour une fermeture éclair couverte | Prérétréci | Lavable jusqu'à 60 °C



**CARSON**  
CLASSIC  
CASUALS



**CR486** | KTHKS **Classic Cargo Shorts**

100% coton  
28, 30, 32, 34, 36, 38, 40, 42 Inch  
280 g/m<sup>2</sup>

Carson Classic Casuals

BLACK DEEP NAVY KHAKI

100 % coton peigné (sergé) | Deux poches cargo avec fermeture à Velcro | vêtement lavé, pré-rétréci | Poches intérieures au niveau du bassin avec bouton | YKK-zip | Lavable jusqu'à 60 °C



**CARSON**  
CLASSIC  
WORKWEAR

BEST  
SELLER



**CR482** | KTH709H **Classic Work Pants**

100% coton  
44, 46, 48, 50, 52, 54, 56, 58, 60, 62  
285 g/m<sup>2</sup>

Carson Classic Workwear

MOOSGREEN NAVY ORANGE ROYAL WHITE

Foré testé million de fois qualité | Pantalon classique avec taille élastique et passants de ceinture | 4 poches dont une pour mètre pliable | Pantalon avec renfort au genou | Prérétréci | Lavable jusqu'à 60 °C



**CARSON**  
CLASSIC  
WORKWEAR



**CR484** | KTH726 **Classic Bib Pants**

100% coton  
44, 46, 48, 50, 52, 54, 56, 58, 60, 62  
285 g/m<sup>2</sup>

Carson Classic Workwear

MOOSGREEN NAVY ORANGE ROYAL WHITE

Foré testé million de fois qualité | Renforcé aux genoux | Côtés à haute coupe avec taille ajustable et élastiquée | 2 poches bavette, poches avec plieur sur le côté | Prérétréci | Lavable jusqu'à 60 °C | Fermez les boucles lors des lavages pour éviter les déformations !





**BC TUC01** | TUC01 **Perfect Pro Tee**

100% coton

S, M, L, XL, XXL, 3XL, 4XL

185 g/m<sup>2</sup>

B&C Pro Collection

BLACK DARK GREY (SOLID) NAVY RED

WHITE

Coton ring-spun pré-rétréci | Turbulaire, single jersey | Col à double couche et bas du vêtement en tricot côtelé 1x1 avec du Lycra® | Coutures plates tombantes aux épaules | Bande de propreté | Coutures plates pour éviter les frictions et plus de confort (emmanchures et épaules) | Couture à 4 aiguilles pour plus de durabilité | Couture renforcée à l'aiguille double pour plus de durabilité | Easy Care Lavage 60°C Adapté au sèche-linge | T-shirt de travail à manches courtes et col rond | Empiècement demi-lune et boucle arrière au cou | Manches montées | Coutures déplacées pour éviter les frottements pour plus de confort | B&C Collection est membre de la Fair Wear Foundation



**BC PUC11** | PUC11 **Energy Pro Polo**

65% polyester / 35% coton

S, M, L, XL, XXL, 3XL, 4XL

200 g/m<sup>2</sup>

B&C Pro Collection

BLACK DARK GREY (SOLID) NAVY

Pré-rétréci à fil de chaîne continu (Ring-Spun) | Surpiqûre renforcée aux épaules & emmanchures & base | Polo de travail épais à manches courtes | Manches montées | Poche poitrine pratique et invisible | Col et poignets en côte 1x1 | Patte de boutonnage à 3 boutons | Bande de propreté | Fentes côtés renforcées (chevron & bride d'arrêt) | Easy Care Lavage 60°C Adapté au sèche-linge | Coutures latérale | Empiècement plus long dans le dos | Patte de boutonnage renforcée par double surpiqûre | Empiècement demi-lune pour la décoration et bride de suspension | Boucle de suspension | B&C Collection est membre de la Fair Wear Foundation



**BC PUC10** | PUC10 **Skill Pro Polo**

100% coton

S, M, L, XL, XXL, 3XL, 4XL

230 g/m<sup>2</sup>

B&C Pro Collection

BLACK DARK GREY (SOLID) NAVY

Polo de travail épais à manches courtes peigné pré-rétréci à fil de chaîne continu (Ring-Spun) | Poche poitrine pratique et invisible | Design contemporain | Patte de boutonnage à 3 boutons | Bande de propreté | Patte de boutonnage renforcée par couture plate à 4 aiguilles | Empiècement plus long dans le dos | Boucle de suspension | couture à 4 aiguilles aux emmanchures & épaules | Couture renforcée à l'aiguille double pour plus de durabilité | Col et poignets en côte 1x1 | Coutures latérale | Empiècement demi-lune pour la décoration et bride de suspension à l'arrière du cou | Coutures d'épaule déportées à l'avant et à l'arrière pour éviter les frottements | Fentes côtés renforcées (chevron et bride d'arrêt) pour favoriser le confort, la liberté de mouvement & la durabilité | Easy Care Lavage 60°C Adapté au sèche-linge | B&C Collection est membre de la Fair Wear Foundation



**BC WUC20** | WUC20 **Unisex Hero Pro Sweat**

80% coton / 20% polyester

S, M, L, XL, XXL, 3XL, 4XL

280 g/m<sup>2</sup>

B&C Pro Collection

BLACK BROWN DARK GREY (SOLID) NAVY RED

coutures tombantes aux épaules pour protéger contre des frottements | Pré-hension souple et liberté de mouvement grâce au matériau de qualité (TVP Technology) | Manches et col en tricot côtelé 2x2 pour protéger du vent et du froid | Manches montées | Résistance élevée contre le rétrécissement | Sweat à col ras du cou | Face intérieure en polaire gratté | Empiècement demi-lune et boucle arrière au cou | Lavable à 60°C | Style de travail contemporain | Coutures latérale | 80 % coton peigné / 20 % polyester | B&C Collection est membre de la Fair Wear Foundation



# VÊTEMENTS DE TRAVAIL

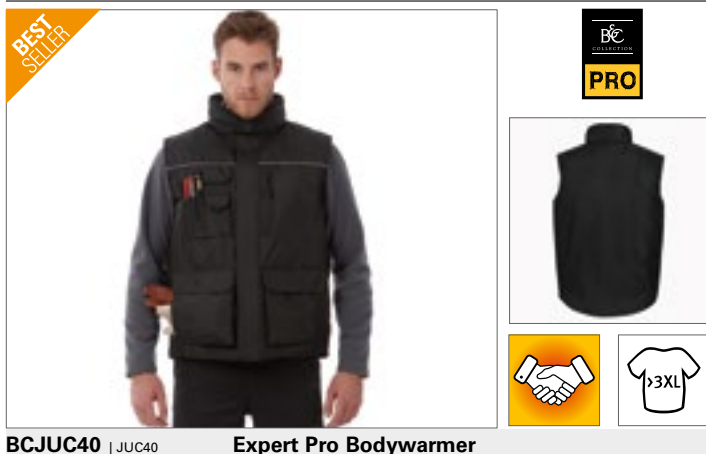

**BCJUC40** | JUC40 **Expert Pro Bodywarmer**

100% polyester  
S, M, L, XL, XXL, 3XL, 4XL

B&C Pro Collection



Couche extérieure : 100 % polyester ripstop coupe-vent, déperlant et imperméable | Doublure matelassée : 100 % polyester épais (200 g/m<sup>2</sup>) ; doublure poches et col : micropolaire | 3 poches extérieures pour stylo | 2 poches avant à double entrée avec réchauffe-mains en laine polaire à accès latéral et rabat à fermeture Velcro pour plus de chaleur et un accès facile | Surpiqûres aux épaules, emmanchures et poches poitrine avec bride d'arrêt pour une résistance deux fois plus importante ( | Sa conception ergonomique incluant de larges emmanchures avec protection élastique contre les éléments extérieurs en fait un vêtement chaud et confortable à porter | 1 poche avant pour smartphone avec fermeture et pattes permettant un accès aisé | Larges poches avec rabats de protection et une avec fermeture Éclair® durable | Col haut avec fermeture à glissière , fermeture éclair intégrale à l'avant entièrement recouverte avec protège-menton, avec 3 bandes Velcro et 2 boutons-pression (haut et bas) - fermeture/rabat anti-tempête pour un accès facile et une protection contre le vent | 1 poche portefeuille interne, empiècement à fermeture | Empiècement demi-lune pour la décoration et bride de suspension à l'arrière du cou | un passepoil réfléchissant à l'avant pour une plus grande visibilité | coutures doubles aux épaules, aux emmanchures et aux poches cousées pour plus de résistance | La fermeture éclair au bas du dos permet un accès facile et complet à la décoration | Col doublé en micro-polaire pour plus de chaleur et de confort | B&C Collection est membre de la Fair Wear Foundation



**BCJUC42** | JUC42 **Jacket Shield Softshell Pro**

96% polyester / 4% élasthanne  
S, M, L, XL, XXL, 3XL, 4XL

B&C Pro Collection



Couche extérieure: mini rip-stop 96 % polyester - 4 % élasthanne | Couche intermédiaire: membrane laminée en polyuréthane thermoplastique respirante & coupe-vent et imperméable 2000mm | Couche intérieure: micro-polaire 100 % polyester | Veste softshell PRO en rip-stop haute performance 3 couches | Doublure en micro-polaire | Patches renforcés (noirs) sur les épaules, coudes et l'ourlet arrière | le dos plus long garantit une couverture optimale en station debout ou accroupie | passepoil réfléchissant sur les panneaux devant et arrière pour une visibilité en une sécurité accrues | Empiècements aux épaules sans couture pour un meilleur confort et meilleure étanchéité | Conception ergonomique élaborée avec soin pour une grande liberté de mouvement, optimisée par l'élasticité du tissu | 5 poches spacieuses multiusage (3 extérieures, 2 intérieures) | Accès complet à la décoration devant, au dos et aux manches | Bord inférieur ajustable à l'aide de cordons et de stoppers | B&C Collection est membre de la Fair Wear Foundation



**BCJUC41** | JUC41 **Jacket Shelter Pro**

100% polyester  
S, M, L, XL, XXL, 3XL, 4XL

B&C Pro Collection



Couche extérieure: 100% polyester rip-stop résistant au vent - déperlant - imperméable 5000mm | Couche intérieure: doublure 100 % polyester généreusement rembourrée (200 g/m<sup>2</sup>) | Veste PRO épaisse hautement fonctionnelle à capuche ergonomique intégrée dans le col | 12 poches multifonctions | le dos plus long garantit une couverture optimale en station debout ou accroupie | passepoil réfléchissant sur les panneaux devant et arrière pour une visibilité en une sécurité accrues | Extérieur en rib-stop assure une résistance accrue à abrasion et aux déchirures | poche extérieure pour smartphone, 3 poches stylo et 2 poches à double entrée sur l'avant avec accès latéral aux poches chauffe-mains en polaire | 1 poche portefeuille plaquée à l'intérieur avec rabat de fermeture | 1 poche de bras avec fermeture à glissière | Tirettes ergonomiques pour un accès facile | Poignets ajustables avec patte de fermeture | Tissu testé pour toutes les techniques de broderie et d'impression | B&C Collection est membre de la Fair Wear Foundation





**JAMES & NICHOLSON**



JN1824 | JN1824

**Men's Workwear T-Shirt -STRONG-**

50% coton / 50% polyester

XS, S, M, L, XL, XXL, 3XL, 4XL, 5XL, 6XL

180 g/m<sup>2</sup>

James&Nicholson

BLACK/CARBON	CARBON/BLACK
DARK GREEN/BLACK	NAVY/NAVY
RED/BLACK	ROYAL/NAVY
STONE/BLACK	WHITE/CARBON

T-shirt durable et facile d'entretien avec empiècements contrastés | Mélange de coton biologique filé à l'anneau et de polyester recyclé pour une forme et une résistance au lavage optimales | Empiècements latéraux et au niveau des épaules aux couleurs contrastées | Encolure avec élasthanne | Bande de propreté | Lavable jusqu'à 60 °C | Convient au séchage en machine



**JAMES & NICHOLSON**



JN1823 | JN1823

**Ladies' Workwear T-Shirt -STRONG-**

50% coton / 50% polyester

XS, S, M, L, XL, XXL, 3XL, 4XL

180 g/m<sup>2</sup>

James&Nicholson

BLACK/CARBON	CARBON/BLACK
DARK GREEN/BLACK	NAVY/NAVY
RED/BLACK	ROYAL/NAVY
STONE/BLACK	WHITE/CARBON

T-shirt durable et facile d'entretien avec empiècements contrastés | Mélange de coton biologique filé à l'anneau et de polyester recyclé pour une forme et une résistance au lavage optimales | Empiècements latéraux et au niveau des épaules aux couleurs contrastées | Encolure avec élasthanne | Bande de propreté | Lavable jusqu'à 60 °C | Convient au séchage en machine | Légèrement cintrée



**JAMES & NICHOLSON**



JN1826 | JN1826

**Men's Workwear Polo -STRONG-**

50% coton / 50% polyester

XS, S, M, L, XL, XXL, 3XL, 4XL, 5XL, 6XL

200 g/m<sup>2</sup>

James&Nicholson

BLACK/CARBON	CARBON/BLACK
DARK GREEN/BLACK	NAVY/NAVY
RED/BLACK	ROYAL/NAVY
STONE/BLACK	WHITE/CARBON

Polo durable et facile d'entretien avec empiècements contrastés | Mélange de coton biologique filé à l'anneau et de polyester recyclé pour une forme et une résistance au lavage optimales | Empiècements latéraux et au niveau des épaules aux couleurs contrastées | Col polo en tricot | Bande de propreté | Panneau à 4 boutons | Lavable jusqu'à 60 °C | Convient au séchage en machine



**BEST SELLER**

**JAMES & NICHOLSON**



JN842 | JN842

**Men's Workwear Fleece Jacket -STRONG-**

100% polyester

XS, S, M, L, XL, XXL, 3XL, 4XL, 5XL, 6XL

280 g/m<sup>2</sup>

James&Nicholson

BLACK/CARBON	CARBON/BLACK
DARK GREEN/BLACK	NAVY/NAVY
RED/BLACK	ROYAL/NAVY
STONE/BLACK	WHITE/CARBON

Veste polaire durable en mélange de matériaux | Micro-polaire anti-bouloches facile à entretenir | Empiècements élastiques softshell de couleur contrastée sur la manche et le côté | Fermeture éclair dissimulée avec protège-menton | Col montant | 2 poches latérales et une poche sur la manche avec fermeture éclair



**JAMES & NICHOLSON**



JN841 | JN841

**Ladies' Workwear Fleece Jacket -STRONG-**

100% polyester

XS, S, M, L, XL, XXL, 3XL, 4XL

280 g/m<sup>2</sup>

James&Nicholson

BLACK/CARBON	CARBON/BLACK
DARK GREEN/BLACK	NAVY/NAVY
RED/BLACK	ROYAL/NAVY
STONE/BLACK	WHITE/CARBON

Veste polaire durable en mélange de matériaux | Micro-polaire anti-bouloches facile à entretenir | Empiècements élastiques softshell de couleur contrastée sur la manche et le côté | Fermeture éclair dissimulée avec protège-menton | Col montant | 2 poches latérales et une poche sur la manche avec fermeture éclair | Légèrement cintrée



**JAMES & NICHOLSON**



JN1825 | JN1825

**Ladies' Workwear Polo -STRONG-**

50% coton / 50% polyester

XS, S, M, L, XL, XXL, 3XL, 4XL

200 g/m<sup>2</sup>

James&Nicholson

BLACK/CARBON	CARBON/BLACK
DARK GREEN/BLACK	NAVY/NAVY
RED/BLACK	ROYAL/NAVY
STONE/BLACK	WHITE/CARBON

Polo durable et facile d'entretien avec empiècements contrastés | Mélange de coton biologique filé à l'anneau et de polyester recyclé pour une forme et une résistance au lavage optimales | Empiècements latéraux et au niveau des épaules aux couleurs contrastées | Col polo en tricot | Bande de propreté | Panneau à 4 boutons | Lavable jusqu'à 60 °C | Convient au séchage en machine | Légèrement cintrée



# VÊTEMENTS DE TRAVAIL



**JAMES & NICHOLSON**



**JN862** | JN862 **Men's Knitted Workwear Fleece Jacket -STRONG-**

100% polyester  
XS, S, M, L, XL, XXL, 3XL, 4XL, 5XL, 6XL  
280 g/m<sup>2</sup>

James&Nicholson

CARBON MELANGE/BLACK	DARK GREEN MELANGE/BLACK	RED MELANGE/BLACK
ROYAL MELANGE/NAVY	STONE MELANGE/BLACK	WHITE MELANGE/CARBON

Veste polaire tricotée en mélange de matériaux, facile à entretenir | Tissu doux, chaud et facile d'entretien, d'aspect chiné | Face extérieure en aspect tricoté, face intérieure grattée et douillette | Empiècements élastiques softshell sur les côtés, les épaules et les manches | 2 poches latérales avec fermeture éclair dissimulée | Col montant | Fermeture à glissière inférieure en continu avec mentonnière



**JAMES & NICHOLSON**



**JN861** | JN861 **Ladies' Knitted Workwear Fleece Jacket -STRONG-**

100% polyester  
XS, S, M, L, XL, XXL, 3XL, 4XL  
280 g/m<sup>2</sup>

James&Nicholson

CARBON MELANGE/BLACK	DARK GREEN MELANGE/BLACK	RED MELANGE/BLACK
ROYAL MELANGE/NAVY	STONE MELANGE/BLACK	WHITE MELANGE/CARBON

Veste polaire tricotée en mélange de matériaux, facile à entretenir | Tissu doux, chaud et facile d'entretien, d'aspect chiné | Face extérieure en aspect tricoté, face intérieure grattée et douillette | Empiècements élastiques softshell sur les côtés, les épaules et les manches | 2 poches latérales avec fermeture éclair dissimulée | Col montant | Fermeture à glissière inférieure en continu avec mentonnière | Légèrement cintrée



**JAMES & NICHOLSON**



**JN825** | JN825 **Craftsmen Softshell Vest -STRONG-**

100% polyester, bord: 100% polyamide  
XS, S, M, L, XL, XXL, 3XL, 4XL, 5XL, 6XL

James&Nicholson

BLACK/BLACK	BLACK/CARBON	CARBON/BLACK
DARK GREEN/BLACK	NAVY/NAVY	RED/BLACK
ROYAL/NAVY	STONE/BLACK	WHITE/CARBON

Gilet softshell professionnel avec doublure chaude | Matériau softshell robuste et durable | Coupe-vent et hydrofuge (colonne d'eau de 2 000 mm) | Respirant et perméable à la vapeur d'eau (2 000 g/m<sup>2</sup>/24 h) | Col montant avec intérieur en polaire douce | Zone des épaules renforcée par CORDURA® | Fermeture éclair couverte sur toute la longueur avec protection contre le vent | Poches latérales, poche poitrine et poche intérieure avec fermeture éclair | Poche poitrine à rabat, poche intérieure pour téléphone portable | Éléments réfléchissants (sans fonction de protection/pas d'EPI) à l'avant et à l'arrière | Zip pour la décoration au dos



**JAMES & NICHOLSON**



**JN845** | JN845 **Workwear Softshell Vest -STRONG-**

100% polyester  
XS, S, M, L, XL, XXL, 3XL, 4XL, 5XL, 6XL  
320 g/m<sup>2</sup>

James&Nicholson

BLACK/BLACK	BLACK/CARBON	CARBON/BLACK
DARK GREEN/BLACK	NAVY/NAVY	RED/BLACK
ROYAL/NAVY	STONE/BLACK	WHITE/CARBON

Gilet softshell professionnel de haute qualité | Matériau softshell robuste et durable | Coupe-vent et hydrofuge (colonne d'eau de 2 000 mm) | Respirant et perméable à la vapeur d'eau (2 000 g/m<sup>2</sup>/24 h) | Col montant, poignets élastiques | Épaule renforcée en CORDURA® | Fermeture éclair couverte sur toute la longueur avec protection contre le vent | Poches latérales et sur la poitrine avec fermeture éclair | Poche poitrine avec rabat, poches intérieures | Éléments réfléchissants (sans fonction de protection/pas d'EPI) sur les emmanchures et le dos





**JN824 | JN824** **Craftsmen Softshell Jacket -STRONG-**

100% polyester, bord: 100% polyamide  
XS, S, M, L, XL, XXL, 3XL, 4XL, 5XL, 6XL

James&Nicholson

**JAMES & NICHOLSON**

DEKO-TEX® STANDARD 100  
A 100% polyester  
Hergestellt in Deutschland  
www.james-nicholson.com

BLACK/BLACK	BLACK/CARBON	CARBON/BLACK
DARK GREEN/BLACK	NAVY/NAVY	RED/BLACK
ROYAL/NAVY	STONE/BLACK	WHITE/CARBON

Veste softshell professionnelle avec doublure intérieure chaude | Matériau softshell robuste et durable | Coupe-vent et hydrofuge (colonne d'eau de 2 000 mm) | Respirant et perméable à la vapeur d'eau (2 000 g/m<sup>2</sup>/24 h) | Col montant avec intérieur en polaire douce | Capuche ajustable et amovible | Épaule renforcée en CORDURA® | Fermeture éclair couverte sur toute la longueur avec protection contre le vent | Poignets chauffants intérieurs | Poches latérales, poche poitrine et poche intérieure avec fermeture éclair | Poche poitrine à rabat, poche intérieure pour téléphone portable | Éléments réfléchissants (sans fonction de protection/pas d'EPI) sur le bras et au dos | Zip pour la décoration au dos



**JN844 | JN844** **Workwear Softshell Jacket -STRONG-**

100% polyester  
XS, S, M, L, XL, XXL, 3XL, 4XL, 5XL, 6XL  
320 g/m<sup>2</sup>

James&Nicholson

**JAMES & NICHOLSON**

DEKO-TEX® STANDARD 100  
A 100% polyester  
Hergestellt in Deutschland  
www.james-nicholson.com

BLACK/BLACK	BLACK/CARBON	CARBON/BLACK
DARK GREEN/BLACK	NAVY/NAVY	RED/BLACK
ROYAL/NAVY	STONE/BLACK	WHITE/CARBON

Matériau softshell robuste et durable | Coupe-vent et hydrofuge (colonne d'eau de 2 000 mm) | Respirant et perméable à la vapeur d'eau (2 000 g/m<sup>2</sup>/24 h) | Col montant | Épaule renforcée en CORDURA® | Fermeture éclair couverte sur toute la longueur avec protection contre le vent | Poches latérales et sur la poitrine avec fermeture éclair | Poche poitrine avec rabat, poches intérieures | Éléments réfléchissants (sans fonction de protection/pas d'EPI) sur le bras et au dos



**JN835 | JN835** **Workwear Bermudas -STRONG-**

65% polyester / 35% coton, bord: 100% polyamide  
42, 44, 46, 48, 50, 52, 54, 56, 58, 60, 62  
260 g/m<sup>2</sup>

James&Nicholson

**JAMES & NICHOLSON**

DEKO-TEX® STANDARD 100  
A 100% polyester  
Hergestellt in Deutschland  
www.james-nicholson.com

BLACK/CARBON	CARBON/BLACK	DARK GREEN/BLACK
NAVY/NAVY	RED/BLACK	ROYAL/NAVY
STONE/BLACK	WHITE/CARBON	

Tissu mélangé robuste et durable | Ceinture élastiquée avec boucles de ceinture | Avec des poches renforcées CORDURA® | Triple couture résistante à la déchirure | Poches passepoilées, poches à outils diverses | Deux poches zippées | Poche pour mètre, poches pour stylo, poche pour téléphone portable | Lavable jusqu'à 60 °C | Convient au séchage en machine



**JN832 | JN832** **Workwear Pants -STRONG-**

65% polyester / 35% coton, bord: 100% polyamide  
Normal Taille: 42, 44, 46, 48, 50, 52, 54, 56, 58, 60, 62 | Court Taille: 94, 98, 102, 106, 110 | Taille longue: 25, 26, 27, 28  
260 g/m<sup>2</sup>

James&Nicholson

**JAMES & NICHOLSON**

DEKO-TEX® STANDARD 100  
A 100% polyester  
Hergestellt in Deutschland  
www.james-nicholson.com

BLACK/CARBON	CARBON/BLACK	DARK GREEN/BLACK
NAVY/NAVY	RED/BLACK	ROYAL/NAVY
STONE/BLACK	WHITE/CARBON	

Tissu mélangé robuste et durable | Ceinture élastiquée avec boucles de ceinture | Avec poche CORDURA® renforcée au niveau des genoux | Triple couture résistante à la déchirure | Poches passepoilées, poches à outils diverses | Deux poches zippées | Poche pour mètre, poches pour stylo, poche pour téléphone portable | Éléments réfléchissants (sans fonction de protection, pas d'EPI) à l'avant et à l'arrière | Lavable jusqu'à 60 °C | Convient au séchage en machine

# VÊTEMENTS DE TRAVAIL



**LP01565** | 01565 **Men's Workwear Jacket - Impact Pro**

65% polyester / 35% coton  
S, M, L, XL, XXL, 3XL, 4XL, 5XL

SOL'S ProWear

DARK GREY (SOLID)/BLACK

Col montant | Ouverture avec zip et patte de protection | 3 poches zippées | Poignets ajustables | Cordon de serrage intérieur | Passepoil réfléchissant au dos et manches



**LP01567** | 01567 **Men's Workwear Bodywarmer - Mission Pro**

65% polyester / 35% coton, Rembourrage: 100% polyester  
S, M, L, XL, XXL, 3XL, 4XL, 5XL

SOL'S ProWear

DARK GREY (SOLID)/BLACK

Col montant doublé en polaire | Ouverture avec zip et patte de protection | 4 poches inclus 1 poche poitrine | Passepoil réfléchissant au dos | Cordon de serrage intérieur | Emmanchures élastiquées



**LP01647** | 01647 **Transformer Softshell**

94% polyester / 6% élasthanne, Intérieur: 100% polyester  
XS, S, M, L, XL, XXL, 3XL, 4XL, 5XL  
340 g/m<sup>2</sup>

SOL'S ProWear

BLACK CHARCOAL GREY FRENCH NAVY  
ROYAL BLUE

Unisexe | Membrane TPU | Membrane 8 000 mm imperméable | Membrane respirant | Fermeture éclair | 3 poches zippées | Manches et capuche amovibles | Cordon de serrage à la capuche et au bas



**LP80500** | 80500 **Bodywarmer Zenith Pro**

65% polyester / 35% coton  
S, M, L, XL, XXL, 3XL, 4XL  
240 g/m<sup>2</sup>

SOL'S ProWear

BLACK BUGATTI BLUE DARK GREY (SOLID)  
NAVY

Bodywarmer unisexe | 6 poches, inclus 1 poche intérieure et pour téléphone portable | Poche à rabat avec passepoil réfléchissant | 3 poches porte-stylo | Fermeture éclair au dos incorporé



**LP80503** | 80503 **Bodywarmer Equinox Pro**

65% polyester / 35% coton, Rembourrage: 100% polyester  
S, M, L, XL, XXL, 3XL, 4XL, 5XL

SOL'S ProWear

BLACK BOTTLE GREEN DARK GREY (SOLID)  
NAVY RED

Col mandarin avec fermeture boutons pression | Ouverture à fermeture éclair, rabat et boutons pression | 7 poches, inclus 1 poche intérieure, parties élastiques dans le dos des deux côtés





SOL'S  
the fair spirit



LP80601 | 80601

### Protection Knee Pads Protect Pro (1 Pair)

100% polypropylène  
One Size

SOL'S ProWear

BLACK

Genouillères de protection



SOL'S  
the fair spirit



LP01560 | 01560

### Men's Workwear Trousers - Metal Pro

65% polyester / 35% coton  
XXS (38), XS (40), S (42), M (44), L (46), XL (48), XXL (50), 3XL (52), 4XL (54), 5XL (56)

SOL'S ProWear

DARK GREY (SOLID)/BLACK

Fermeture éclair | Boucles de ceinture | Taille demi-élastiquée | Poche pour genouillères amovible | 6 poches (2 poches avant / 1 poche porte ID / 2 poches à outils / 2 poches arrière) | Boucle à bouton pression pour fixer poche amovible LP01564



SOL'S  
the fair spirit



LP01562 | 01562

### Men's Workwear Bermudas - Impulse Pro

65% polyester / 35% coton  
XXS (38), XS (40), S (42), M (44), L (46), XL (48), XXL (50), 3XL (52), 4XL (54), 5XL (56)

SOL'S ProWear

DARK GREY (SOLID)/BLACK

Fermeture éclair | Boucles de ceinture | Taille demi-élastiquée | 7 poches (2 poches avant / 1 poche porte ID / 2 poches latérales / 2 poches arrière) | Boucle à bouton pression pour fixer poche amovible LP01564



SOL'S  
the fair spirit



LP80600 | 80600

### Men's Workwear Trousers Active Pro

65% polyester / 35% coton  
XXS (38), XS (40), S (42), M (44), L (46), XL (48), XXL (50), 3XL (52), 4XL (54), 5XL (56)

240 g/m<sup>2</sup>

SOL'S ProWear

BLACK | BUGATTI BLUE | DARK GREY (SOLID)

NAVY

9 poches | Poche à rabat avec passepoil réfléchissant | 2 poches porte-stylo | Fermeture éclair au dos incorporé | Ouverture pour genouillères LP80601 intégrés | Étiquette d'identification tissée - lavable à 60 °



SOL'S  
the fair spirit



LP80302 | 80902

### Workwear Overall Solstice Pro

65% polyester / 35% coton  
S (38/40), M (42/44), L (46/48), XL (50/52), XXL (54/56), 3XL (58/60), 4XL (62/64)

240 g/m<sup>2</sup>

SOL'S ProWear

BOTTLE GREEN | BUGATTI BLUE | DARK GREY (SOLID)

NAVY

Combinaison de travail unisexe zippé | 10 poches - Poches avec rabat et rayures contrastées | Ouverture pour genouillères LP80601 intégrés | Taille et fentes élastiquées à l'arrière | Zip à double sens



SOL'S  
the fair spirit



LP80901 | 80901

### Workwear Overall Jupiter Pro

65% polyester / 35% coton  
S (38/40), M (42/44), L (46/48), XL (50/52), XXL (54/56), 3XL (58/60), 4XL (62/64)

240 g/m<sup>2</sup>

SOL'S ProWear

BUGATTI BLUE | DARK GREY (SOLID) | GREEN PRO

Col mandarin | 6 poches | Double fermeture éclair incorporé | Cordon élastique au dos | Fentes à l'arrière



# VÊTEMENTS DE TRAVAIL



BEST SELLER

**WORK-GUARD**  
by **Result®**



**RT300** | R300X **Sabre Pilot Jacket**

100% polyester  
XS, S, M, L, XL, XXL, 3XL, 4XL  
320 g/m<sup>2</sup>

Result WORK-GUARD

BLACK NAVY

Extérieur : polyester Oxford 320 g/m<sup>2</sup> enduit de PVC | Rembourrage : 160 g/m<sup>2</sup> Polyester | Doublure : taffetas de polyester 190T | Étanche (3 000 mm) | Coupe-vent | Fermeture à glissière full zip devant | Coutures soudées | Manchettes/poignets élastiques | Poches latérales profondes | Poches latérales profondes | Poche poitrine semi-amovible avec fermeture auto-agrippante et fermeture à glissière comme point d'accès | Poche poitrine multifonctionnelle sur le côté droit | Poche intérieur | Poche zippée sur la manche | Détails réfléchissants | Rembourrage coutures à motif diamanté | Système de tirette interchangeable coloré | Col montant en micro-polaire doux | Anneau en forme de D | Couture aiguilletée | Boucle de suspension | Accès à la décoration : À l'intérieur du bas du dos



**WORK-GUARD**  
by **Result®**



**RT301** | R301X **Sabre Long Coat**

100% polyester  
XS, S, M, L, XL, XXL, 3XL, 4XL  
320 g/m<sup>2</sup>

Result WORK-GUARD

BLACK NAVY

Extérieur: polyester Oxford 320 g/m<sup>2</sup> enduit de PVC | Rembourrage : 160 g/m<sup>2</sup> Polyester | Doublure: taffetas de polyester 190T | Étanche (3 000 mm) | Coupe-vent | Fermeture à glissière full zip devant | Coutures soudées | rabat coupe-vent avec fermeture auto-agrippante | Capuche invisible ajustable | Poches avant plaquées profondes, avec poche intérieur en micro-polaire au touché doux | Poche poitrine semi-amovible avec fermeture auto-agrippante et fermeture à glissière comme point d'accès | Poche poitrine multifonctionnelle sur le côté droit | Poche intérieur | Poche zippée sur la manche | Détails décoratifs sur le devant et au dos | Poignet élastiqué avec fermeture auto-agrippante | Rembourrage coutures à motif diamanté | Système de tirette interchangeable coloré | Col montant doublée avec du micropolaire souple | Anneau en D | Couture aiguilletée | Boucle de suspension



**WORK-GUARD**  
by **Result®**



**RT302** | R302X **Sabre Stretch Jacket**

Extérieur: 63% polyester / 34% coton / 3% élasthanne, Couche médiane: 93% polyester / 7% élasthanne, Intérieur: 100% polyester  
XS, S, M, L, XL, XXL, 3XL, 4XL  
320 g/m<sup>2</sup>

Result WORK-GUARD

BLACK/BLACK NAVY/BLACK

Corps principal: 63% polyester, 34% coton, 3% élasthanne | Haut du corps et manches contrastés : Veste Softshell 3 épaisseurs collées 320 g/m<sup>2</sup> composée d'une couche extérieure : 94 % polyester / 6 % élasthanne, couche intermédiaire : Membrane en TPU, couche intérieure : Micropolaire polyester | Doublure: 65% polyester, 35% coton | Hydrofuge | Respirant: 1.000 g/m<sup>2</sup>/24h | Coupe-vent | Fermeture éclair intégrale | Col montant ajustable avec mentonnière | Poches zippées sur la poitrine, les manches et le devant | poche intérieure porte-stylo | Manchette avec velcro | Bandes réfléchissantes aux manches | Système de tirette interchangeable coloré | col intérieur en polaire doux | Patte décorative sur la face avant et face arrière | Dos plus long



BEST SELLER

**WORK-GUARD**  
by **Result®**



**RT303** | R303X **Sabre Stretch Trousers**

63% polyester / 34% coton / 3% élasthanne  
Taille: 30, 32, 34, 36, 38, 40, 42, 44, 46 Inch / Longueur: 32, 34  
290 g/m<sup>2</sup>

Result WORK-GUARD

BLACK NAVY

Coupe-vent | Fermeture éclair frontale avec fermeture à boutons | Système de tirette interchangeable coloré | Poches latérales réchauffe-mains | Poche latérale à fermeture éclair | Poche frontale multi-usage avec fermeture à languette et bande réfléchissante - Poche zippée | poche arrière zippée | Boucles de ceinture | Taille élastiquée | Coutures renforcées à l'intérieur du genou | Tissu renforcé aux aux points très chargés | Doubles surpiqûres aux coutures | Panneau d'ourlet renforcé pour une résistance accrue | Lavable 60°



**WORK-GUARD**  
by **Result**



**RT308** | R308M

**Action Trousers**

65% polyester / 35% coton

Taille: XS (30), S (32), M (34), L (36), XL (38), XXL (40), 3XL (42), 4XL (44), 5XL (46) Inch / Longueur: 32, 34 Inch

270 g/m<sup>2</sup>

Result WORK-GUARD

BLACK BOTTLE GREEN GREY  
NAVY

Coupe-vent | Respirant | Fermeture éclair sur le devant avec fermeture à bouton | Poches latérales réchauffe-mains | Poche frontale cargo à usages multiples avec fermeture à languette | Ceinture extensible | Poche pour téléphone portable | Boucles de ceinture | Tissu renforcé aux aux points très chargés | Doubles surpiqûres aux coutures | Poches arrière



**WORK-GUARD**  
by **Result**

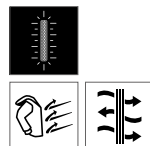

**RT308F** | R308F

**Women's Action Trousers**

65% polyester / 35% coton

XS, S, M, L, XL, XXL

270 g/m<sup>2</sup>

Result WORK-GUARD

BLACK

Sergé 65 % polyester / 35 % coton | Respirant et coupe-vent | Système de poche détachable avec bande réfléchissante | Poches pour genouillères avec surpiqûre articulée | Ourlet de 5 cm pour le réglage de la longueur | Doubles surpiqûres aux coutures | Braguette avec fermeture à bouton | Ceinture extensible en tricot | Sûrpiqûres aux points très chargés | Poches latérales profondes | Boucle pour marteau | Boucles de ceinture



**WORK-GUARD**  
by **Result**



**RT309** | R309X

**Action Shorts**

65% polyester / 35% coton

XS (30), S (32), M (34), L (36), XL (38), XXL (40), 3XL (42), 4XL (44)

270 g/m<sup>2</sup>

Result WORK-GUARD

BLACK GREY NAVY

Coupe-vent | Respirant | Fermeture éclair sur le devant avec fermeture à bouton | Poches latérales réchauffe-mains | Poche frontale cargo à usages multiples avec fermeture à languette | Ceinture extensible | Poche pour téléphone portable | Boucles de ceinture | Tissu renforcé aux aux points très chargés | Doubles surpiqûres aux coutures | Poches arrière



**WORK-GUARD**  
by **Result**



**RT322** | R322X

**Kneepads**

100% Acétate d'éthylène vinyle

One Size

Result WORK-GUARD

BLACK

Coupe anatomique flexible | Conçu pour s'adapter à tous les pantalons protège-genoux Work-Guard | Léger | Résistant



**WORK-GUARD**  
by **Result**



**RT311** | R311X

**Technical Shorts**

Matériau principal: 65% polyester / 35% coton,

Matériau contraste: 100% polyester

XS (30), S (32), M (34), L (36), XL (38), XXL (40), 3XL (42)

270 g/m<sup>2</sup>

Result WORK-GUARD

GREY/BLACK NAVY/BLACK

Coupe unisexe | Tissu principal : 270 g/m<sup>2</sup>, matière contrastante 210 g/m<sup>2</sup> | Coupe-vent | Fermeture éclair sur le devant avec fermeture à bouton | 2 poches latérales | Poche pour le téléphone portable sur la jambe gauche | Poche multifonctionnelle porte-outils | Taille élastiquée | Poches arrière | Boucles de ceinture | Coutures renforcées avec couture en zigzag aux poches et aux points de fixation | Coutures triples | Bandes réfléchissante décorative | Lavable jusqu'à 60 °C



**WORK-GUARD**  
by **Result**



**RT310** | R310X

**Technical Trouser**

Matériau principal: 65% polyester / 35% coton,

Matériau contraste: 100% polyester

Taille: 32, 34, 36, 38, 40, 42, 44, 46 Inch / Longueur: 32 Inch

270 g/m<sup>2</sup>

Result WORK-GUARD

GREY/BLACK NAVY/BLACK

Tissu principal: 270 g/m<sup>2</sup> | Tissu contrastante : 210 g/m<sup>2</sup> | Coupe-vent | Fermeture éclair sur le devant avec fermeture à bouton | Poches genouillères | 2 poches latérales | Poche zippée pour le téléphone portable sur la cuisse gauche | Poche multifonctionnelle porte-outils | Taille élastiquée | Poches arrière | Boucles de ceinture | Coutures renforcées avec couture en zigzag aux poches et aux points de fixation | Coutures triples | Bandes réfléchissante décorative | Ourlet de 5 cm pour rallonger, si nécessaire | Lavable jusqu'à 60 °C



**WORK-GUARD**  
by **Result**



## RT318 | R318X Lite Trousers

80% polyester / 20% coton  
XS, S, M, L, XL, XXL, 3XL, 4XL, 5XL  
200 g/m<sup>2</sup>

Result WORK-GUARD

BLACK/GREY/ORANGE | GREY/BLACK/ORANGE | ROYAL/NAVY/ORANGE

Fermeture éclair frontale avec fermeture à boutons | Ceinture partiellement élastiquée | Système de poches cargo multi-usages à velcro avec languettes réfléchissantes | Coutures renforcées sur les points de contrainte | Doubles boucles de ceinture | Tissu déperlant

## RT316 | R316X Lite Jacket

80% polyester / 20% coton  
XS, S, M, L, XL, XXL, 3XL, 4XL  
200 g/m<sup>2</sup>

Result WORK-GUARD

BLACK/GREY/ORANGE | GREY/BLACK/ORANGE | ROYAL/NAVY/ORANGE

Fermeture éclair frontale avec rabat coupe-vent extérieur à boutons | Col montant à velcro | Poches à usages multiples avec languettes réfléchissantes | Ceinture partiellement élastiquée | Boucle de suspension | Poignets à boutons | Coutures renforcées sur les points de contrainte | Anneau en D | Tissu déperlant



## RT317 | R317X Lite Gillet

80% polyester / 20% coton  
XS, S, M, L, XL, XXL, 3XL, 4XL  
200 g/m<sup>2</sup>

Result WORK-GUARD

BLACK/GREY/ORANGE | GREY/BLACK/ORANGE | ROYAL/NAVY/ORANGE

Fermeture éclair frontale avec rabat coupe-vent extérieur à boutons | Ceinture partiellement élastiquée | Poches à usages multiples avec languettes réfléchissantes | Col montant | Boucle de suspension | Coutures renforcées sur les points de contrainte | Anneau en D | Tissu déperlant



## RT319 | R319X Lite Shorts

80% polyester / 20% coton  
XS, S, M, L, XL, XXL, 3XL, 4XL  
200 g/m<sup>2</sup>

Result WORK-GUARD

BLACK/GREY/ORANGE | GREY/BLACK/ORANGE | ROYAL/NAVY/ORANGE

Fermeture éclair frontale avec fermeture à boutons | Ceinture partiellement élastiquée | Système de poches cargo multi-usages à velcro avec languettes réfléchissantes | Coutures renforcées sur les points de contrainte | Doubles boucles de ceinture | Tissu déperlant





**WORK-GUARD**  
by **Result**



**RT324** | R324X

**X-Over Holster Trouser With Cordura®**

65% polyester / 35% coton  
**XS, S, M, L, XL, XXL, 3XL, 4XL, 5XL**  
270 g/m<sup>2</sup>

Result WORK-GUARD

GREY/BLACK

Poche avant multi-usage amovible | Coutures renforcées contrastées sur les points de contrainte | Poche cargo et poches arrière | Fermeture éclair frontale avec fermeture à rivets | Bande arrière réfléchissante à la jambe | Boucles de ceinture et porte-marteau | Ourlet de cheville en Cordura® | Poches genouillères et poches en polyester 600D Oxford avec revêtement en PU | Boucles de ceinture | Anneau en D | Respirant et coupe-vent | Coton twill



**WORK-GUARD**  
by **Result**



**RT323** | R323X

**Lite X-Over Holster Trouser**

80% polyester / 20% coton  
**XS, S, M, L, XL, XXL, 3XL, 4XL, 5XL**  
200 g/m<sup>2</sup>

Result WORK-GUARD

BLACK

80 % polyester / 20 % coton sergé | Fermeture éclair frontale avec fermeture à rivets | Poche avant multi-usage amovible | Poche cargo | Coutures renforcées sur les points de contrainte | Boucles de ceinture et porte-marteau | Poches genouillères | Coutures contrastées | Tissu déperlant



**WORK-GUARD**  
by **Result**



**RT321** | R321X

**Lite Coverall**

80% polyester / 20% coton  
**XS, S, M, L, XL, XXL, 3XL, 4XL, 5XL**  
200 g/m<sup>2</sup>

Result WORK-GUARD

BLACK/GREY/ORANGE

GREY/BLACK/ORANGE

ROYAL/NAVY/ORANGE

Poignets partiellement élastiqués avec boutons | Fermeture éclair intégrale | Col montant | Rabat coupe-vent extérieur à velcro | Système de poches cargo multi-usages à velcro avec languettes réfléchissantes | Coutures renforcées sur les points de contrainte | Taille élastiquée | Anneau en forme de D | Boucle de suspension | Tissu déperlant



**RUSSELL**



**Z10** | R-010M-0

**Heavy Duty Workwear T-Shirt**

100% coton (Light Oxford: 93% coton / 7% viscose)  
**XS, S, M, L, XL, XXL, 3XL, 4XL**  
180 g/m<sup>2</sup>

Russell

BLACK

BOTTLE GREEN

BRIGHT ROYAL

CLASSIC RED

FRENCH NAVY

LIGHT OXFORD (HEATHER)

ORANGE

WHITE

Coton peigné ringspun | Coton ringspun lavé aux enzymes pour un toucher plus doux pour plus de confort | Empiècements double épaisseur aux épaules pour une résistance accrue | Surpiques doubles sur les emmanchures pour plus de résistance | Convient au séchage en machine | Lavable jusqu'à 60 °C



**RUSSELL**



**Z13** | R-013M-0

**Heavy Duty Workwear Sweatshirt**

80% coton / 20% polyester  
**XS, S, M, L, XL, XXL, 3XL, 4XL**  
300 g/m<sup>2</sup>

Russell

BLACK

BOTTLE GREEN

BRIGHT ROYAL

CLASSIC RED

FRENCH NAVY

LIGHT OXFORD (HEATHER)

ORANGE

Coton peigné ringspun | Doublure polaire brossée | Convient au séchage en machine | Enduit SpotShield™ résistant aux taches | Renfort d'épaule à épaule de double épaisseur | Bords en côtes 1 x 1 contenant de l'élasthanne sur l'ourlet et les poignets | Queue tombante et ourlet compact à la taille offrant une protection optimale contre le vent et le froid | Enduit de protection anti-taches SpotShield™ | Lavable jusqu'à 60 °C

# VÊTEMENTS DE TRAVAIL



**2014** | R-014M-0 **Heavy Duty Workwear Gilet**

Extérieur: 65% polyester / 35% coton, Intérieur: 100% polyester  
XS, S, M, L, XL, XXL, 3XL, 4XL



Russell

BLACK BOTTLE GREEN CONVOY GREY (SOLID) FRENCH NAVY

Zip intégral sous rabat, cran élastique au niveau du cou | Section arrière étendue | Poches frontales verticales à fermeture éclair dissimulées avec doublure intérieure du même matériau | Poches avant zippées à la droite verticales et poche document A4 intérieure | Grande poche intérieure pour documents A4 | Accès zippé à la décoration sur la poitrine gauche | Revêtement DuPont™ Teflon® résistant aux taches | Isolation en polyester de 150 g | Couche extérieure : 260 g/m<sup>2</sup> | Gousset élastique à l'emmanchure | Étiquette de suspension renforcée | Lavable jusqu'à 60 °C | Convient au séchage en machine



**2018** | R-018M-0 **Heavy Duty Workwear Softshell Jacket**

Extérieur: 96% polyester / 4% élasthanne, Intérieur: 100% polyester  
XS, S, M, L, XL, XXL, 3XL, 4XL  
400 g/m<sup>2</sup>



Russell

BLACK CONVOY GREY

Tissu softshell 3 couches extensible dans 4 directions, imperméable (jusqu'à 5 000 mm), respirant (5 000 g/m<sup>2</sup> par 24 heures). | Surface du tissu avec effet de roulement grâce au revêtement Du Pont™ Teflon® DWDR | Coupe ergonomique avec coudes articulés, panneau d'épaule en une seule pièce, pas de couture d'épaule | Empiècements noirs contrastés au niveau des épaules, des coudes | Fermeture éclair YKK Vision résistante avec cordon de serrage à l'avant, rabat antipluie interne et fermeture éclair sur le col | Poches zippées verticales dissimulées à l'avant, avec cordon de serrage et accès généreux, même avec des gants de travail | Poignets avec doublure élastique pour une meilleure protection et plus de confort | Poche intérieure à plusieurs compartiments | Cordon de serrage à l'ourlet | Doublure en micropolaire collée (100 % polyester avec texture grillagée)



**2001** | R-001M-0 **Workwear Polycotton Twill Trousers**

65% polyester / 35% coton  
28, 30, 32, 34, 36, 38, 40, 42, 44, 46, 48 Inch / Longueur: 32, 34 Inch  
245 g/m<sup>2</sup>



Russell

BLACK CONVOY GREY (SOLID) FRENCH NAVY

Les tailles confortables sont similaires à celles des jeans | Ceinture élastique pour un ajustement confortable | Poche cargo sur la jambe droite | 2 poches arrière avec rabat | Poche pour téléphone portable



**2002** | R-002M-0 **Workwear Polycotton Twill Shorts**

65% polyester / 35% coton  
28, 30, 32, 34, 36, 38, 40, 42, 44, 46, 48 Inch  
245 g/m<sup>2</sup>



Russell

BLACK CONVOY GREY (SOLID) FRENCH NAVY

Les tailles confortables sont similaires à celles des jeans | Poche cargo sur la jambe droite | 2 poches arrière avec rabat | Ceinture élastique pour un ajustement confortable | Poche pour téléphone portable | Tissu en sergé



**2015** | R-015M-0 **Heavy Duty Workwear Trousers**

65% polyester / 35% coton  
Taille: 28, 30, 32, 34, 36, 38, 40, 42, 44, 46 and 48 Inch / Longueur: 30, 32 and 34 Inch  
260 g/m<sup>2</sup>



Russell

BLACK CONVOY GREY (SOLID) FRENCH NAVY

Les tailles confortables sont similaires à celles des jeans | Revêtement DuPont™ Teflon® résistant aux taches | YKK-zip | Coutures d'entrejambe à triple surpiqûre et poche | Étui pour téléphone portable sous la ceinture et multiples poches pratiques | Zone arrière renforcée | Poches cargo sur les deux jambes avec compartiments | Poches intérieures pour genouillères (21 cm x 15 cm max.) | Lavable jusqu'à 60 °C | Convient au séchage en machine





REGATTA PROFESSIONAL



RG501 | TRJ501

## Pro Cargo Holster Trouser

65% polyester / 35% coton

28, 30, 32, 34, 36, 38, 40, 42, 44, 46 / Longueur: 29 (Court), 31 (Normal), 33 (Longue)

Regatta Professional

BLACK NAVY

Tissu en polyester/coton résistant à l'usure | Poches étuis facilement accessibles | Boucle pour marteau et fixation avec anneau en D | Ceinture en partie élastiquée | Coutures triple piqûres avec entrejambe renforcé



REGATTA PROFESSIONAL



RG512 | TRJ512

## Pro Stud Fasten Overall

65% polyester / 35% coton

36 (XS), 38 (S), 40 (M), 42 (L), 44 (XL), 46 (XXL), 48 (3XL), 50 (4XL) / Longueur: 31 (normal), 33 (Longue)

Regatta Professional

BLACK NAVY ROYAL BLUE SAGE GREEN

Tissu en polyester/coton résistant à l'usure | Poches genouillères | 2 poches sur la poitrine, 1 poche sur le haut des manches, 2 poches arrière et 2 poches latérales | Couture d'entrejambe renforcée | Ceinture en partie élastiquée



REGATTA PROFESSIONAL



RG100 | TRP100

## Kneepad (1 Pair)

100% Acétate d'éthylène vinyle

One Size

Regatta Professional

BLACK

Compatible avec les pantalons Regatta Workwear RG600, RG5000, RGH335, RGH336, RG367R, RG368R, RG373R, RG374R | Poids léger et propriété résistante | Protection des genoux rembourrés | Conception ergonomique pour un confort particulier et une forme optimale | Fortement résistante et flexible



REGATTA PROFESSIONAL



RG600 | TRJ600

## Pro Action Trouser

65% polyester / 35% coton

28, 30, 32, 34, 36, 38, 40, 42, 44, 46 / Longueur: 29 (Court), 31 (Normal), 33 (Longue)

245 g/m<sup>2</sup>

Regatta Professional

BLACK NAVY

Tissu en Polycoton résistant | Finition imperméable durable | Taille partiellement élastiqué | Poches genouillères | Boucles de ceinture | Ouverture de la braguette | Fermeture bouton rond métallique | 2 poches avant et 1 avec petite poche à monnaie | Poches zippées multifonctionnelles | 1 poche zipée latérale | 2 poches arrière | Couture d'entrejambe renforcée | Coutures renforcées avec triple piqûre | Disponible short, régulières et longues



REGATTA PROFESSIONAL



RG0601 | TRJ601

## Women's Pro Action Trousers

65% polyester / 35% coton

10 (36), 12 (38), 14 (40), 16 (42), 18 (44), 20 (46) / Longueur: 27 (Court), 29 (Normal), 31 (Longue) Inch

Regatta Professional

BLACK NAVY

Tissu en polyester/coton résistant à l'usure | Conception multi-poches avec 5 poches | Ceinture en partie élastiquée | Coutures triple piqûres avec entrejambe renforcé



REGATTA PROFESSIONAL



RG3890 | TRJ389

## Men's Pro Cargo Short

65% polyester / 35% coton

28, 30, 32, 33, 34, 36, 38, 40, 42, 44, 46 Inch

245 g/m<sup>2</sup>

Regatta Professional

BLACK NAVY

Tissu polycoton sergé robuste enduit w/r | Design multipoches | Ceinture en partie élastiquée | Coutures triple piqûres avec entrejambe renforcé



# VÊTEMENTS DE TRAVAIL



REGATTA PROFESSIONAL



**RG513** | TRJ513 **Pro Zip Fasten Coverall**

65% polyester / 35% coton  
36 (XS), 38 (S), 40 (M), 42 (L), 44 (XL), 46 (XXL), 48 (3XL), 50 (4XL)  
/ Longueur: 31 (normal), 33 (Longue)

Regatta Professional

BLACK	CLASSIC RED	NAVY
ROYAL BLUE	SAGE GREEN	SEAL GREY
WHITE		

Tissu en polyester/coton résistant à l'usure | Poches genouillères | 3 poches sur la poitrine, 1 poche sur le haut des manches, 2 poches arrière et 2 poches latérales | Couture d'entrejambe renforcée | Ceinture en partie élastiquée



REGATTA PROFESSIONAL



**RG5000** | TRJ500 **Pro Cargo Trouser**

65% polyester / 35% coton  
28, 30, 32, 34, 36, 38, 40, 42, 44, 46 / Longueur: 29 (Court), 31 (Normal), 33 (Longue)  
245 g/m<sup>2</sup>

Regatta Professional

BLACK	NAVY
-------	------

Tissu en Polycoton résistant | Finition imperméable durable | Taille partiellement élastiqué | Poches genouillères | Boucles de ceinture | Ouverture de la braguette | Fermeture bouton rond métallique | 2 poches à l'avant, 1 poche cargo sur le côté avec fermeture à bouton, 2 poches à l'arrière | Une poche latérale pour mètre | Anneau en D | Boucle pour marteau | Couture d'entrejambe renforcée | Coutures renforcées avec triple piqûre | Disponible short, régulières et longues



REGATTA PROFESSIONAL



**RG332** | TRJ332 **Action Short**

65% polyester / 35% coton  
30, 32, 34, 36, 38, 40, 42, 44, 46 Inch  
170 g/m<sup>2</sup>

Regatta Professional

BLACK	LICHEN	NAVY
-------	--------	------

Tissu polycoton | Finition imperméable durable | Taille partiellement élastiqué | Boucles de ceinture | Deux grandes poches frontales avec plis à l'ourlet | 2 poches arrière avec fermeture éclair invisible



REGATTA PROFESSIONAL



**RG330** | TRJ330 **Action Trouser**

65% polyester / 35% coton  
Taille: 28, 30, 32, 33, 34, 36, 38, 40, 42, 44, 46 Inch / Longueur: 29 (Court), 31 (normal), 33 (Longue)  
170 g/m<sup>2</sup>

Regatta Professional

BLACK	DARK GREY (SOLID)	GREEN	LICHEN
NAVY			

Tissu polycoton | Finition imperméable durable | Taille partiellement élastiqué | Partie renforcée aux genoux | Boucles de ceinture | Poche multifonction avec fermeture invisible | Poche à fermeture éclair à droite avec revêtement à fermeture zippée | Deux grandes poches frontales avec plis à l'ourlet | 2 poches arrière - une poche zippée avec passepoil | Disponible en 3 longueurs



REGATTA PROFESSIONAL



**RG334** | TRJ334 **Women's Action Trouser**

65% polyester / 35% coton  
Taille: 8(34), 10(36), 12(38), 14(40), 16(42), 18(44), 20(46), 22(48) UK-Taille (EU-Taille) / Longueur: 27 (Court), 29 (Normal), 31 (Longue) Inch  
170 g/m<sup>2</sup>

Regatta Professional

8(34)/27, 8(34)/29, 8(34)/31, 10(36)/27, 10(36)/29, 10(36)/31, 12(38)/27, 12(38)/29, 12(38)/31, 14(40)/27, 14(40)/29, 14(40)/31, 16(42)/27, 16(42)/29, 16(42)/31, 18(44)/27, 18(44)/29, 18(44)/31, 20(46)/27, 20(46)/29, 20(46)/31, 22(48)/27, 22(48)/29, 22(48)/31

NAVY

10(36)/27, 10(36)/29, 10(36)/31, 12(38)/27, 12(38)/29, 12(38)/31, 14(40)/27, 14(40)/29, 14(40)/31, 16(42)/27, 16(42)/29, 16(42)/31, 18(44)/27, 18(44)/29, 18(44)/31, 20(46)/27, 20(46)/29, 20(46)/31

BLACK

Tissu polycoton | Finition imperméable durable | Partie renforcée aux genoux | Boucles de ceinture | Poche multifonction avec fermeture invisible | Poche à fermeture éclair à droite avec revêtement à fermeture zippée | 2 poches arrière - une poche zippée avec passepoil | Taille partiellement élastiqué | Disponible en 3 longueurs



**CD3077** | 3077 **Men's T-Shirt**

60% coton / 40% polyester  
**S, M, L, XL, XXL, 3XL, 4XL, 5XL**  
 180 g/m<sup>2</sup>

APPLE GREEN	BLACK	CHARCOAL (SOLID)	COBALT BLUE
FIRE RED	FLAME	FOREST	GRANAT
GREEN	ICE BLUE	JADE	NAVY
NEW LIGHT GREY (SOLID)	STEEL GREY	WHITE	

Matériaux mélangés | Jersey simple | coupe avec couture latérale | Boucles dans la couture latérale interne | Poignets côtelés étroits avec élasthanne | Coton et polyester à longues fibres avec technologie VORTEX® | Surface très lisse | Résistant au boulochage | Coutures renforcées aux épaules et coutures doubles | Bande de propreté | Rétrécissement minimal | Repassage facile | Norme : ISO 15797 (procédures de lavage et de finition industrielles)



EXCD by Promodoro



**CD3075** | 3075 **Women's T-Shirt**

60% coton / 40% polyester  
**S, M, L, XL, XXL, 3XL**  
 180 g/m<sup>2</sup>

APPLE GREEN	BLACK	CHARCOAL (SOLID)	COBALT BLUE
FIRE RED	FLAME	FOREST	GRANAT
GREEN	ICE BLUE	JADE	NAVY
NEW LIGHT GREY (SOLID)	STEEL GREY	WHITE	

Matériaux mélangés | Jersey simple | coupe avec couture latérale | Boucles dans la couture latérale interne | Encolure féminine | Poignets côtelés étroits avec élasthanne | Coton et polyester à longues fibres avec technologie de tissage VORTEX® | Surface très lisse | Résistant au boulochage | Coutures renforcées aux épaules et coutures doubles | Bande de propreté | Rétrécissement minimal | Repassage facile | Norme : ISO 15797 (procédures de lavage et de finition industrielles)



EXCD by Promodoro



**BCTUC01** | TUC01 **Perfect Pro Tee**

100% coton  
**S, M, L, XL, XXL, 3XL, 4XL**  
 185 g/m<sup>2</sup>

BLACK	DARK GREY (SOLID)	NAVY	RED
WHITE			

Coton ring-spun pré-rétréci | Turbulaire, single jersey | Col à double couche et bas du vêtement en tricot côtelé 1x1 avec du Lycra® | Coutures plates tombantes aux épaules | Bande de propreté | Coutures plates pour éviter les frictions et plus de confort (emmanchures et épaules) | Couture à 4 aiguilles pour plus de durabilité | Couture renforcée à l'aiguille double pour plus de durabilité | Easy Care Lavage 60°C Adapté au sèche-linge | T-shirt de travail à manches courtes et col rond | Empiècement demi-lune et boucle arrière au cou | Manches montées | Coutures déplacées pour éviter les frottements pour plus de confort | B&C Collection est membre de la Fair Wear Foundation



B&C Pro Collection



**HRM103** | 103 **Men's Organic Heavy Luxury Roundneck Tees**

100% coton  
**XS, S, M, L, XL, XXL, 3XL, 4XL, 5XL, 6XL**  
 195 g/m<sup>2</sup>

BLACK	DARK GREY	GREY MELANGE	NAVY
RED	ROYAL BLUE	WHITE	

Coton biologique ring-spun peigné | Coupe moderne standard | Bande d'épaule à épaule et coutures latérales renforcées avec une double couture | Anti-boulochage et pré-rétréci, grand teint | Convient au lavage industriel | Conçu et testé pour le travail | Sans étiquette



HRM



# VÊTEMENTS DE TRAVAIL (T-SHIRTS & POLOS)



**BEST SELLER**

**JAMES & NICHOLSON**



**JN1808** | JN1808 **Men's Bio Workwear T-Shirt**

50% coton / 50% polyester  
XS, S, M, L, XL, XXL, 3XL, 4XL, 5XL, 6XL  
160 g/m<sup>2</sup>

James&Nicholson

AQUA	BLACK	BROWN	CARBON
DARK GREEN	DARK GREY (SOLID)	GOLD YELLOW	GREY HEATHER
LIME GREEN	NAVY	ORANGE	RED
ROYAL	STONE	TURQUOISE	WHITE
WINE			

T-shirt durable et facile d'entretien | Mélange de coton organique filé à anneaux et de polyester pour une forme et une résistance au lavage optimales | Encolure avec élasthanne | Bande de propreté | Lavable jusqu'à 60 °C | Convient au séchage en machine | Col ras du cou

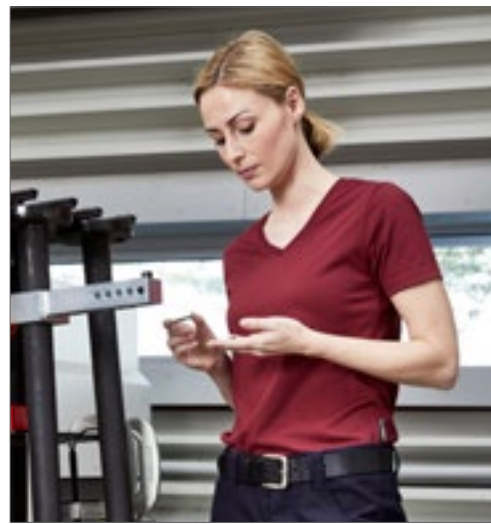

**JAMES & NICHOLSON**



**JN1807** | JN1807 **Ladies' Bio Workwear T-Shirt**

50% coton / 50% polyester  
XS, S, M, L, XL, XXL, 3XL, 4XL  
160 g/m<sup>2</sup>

James&Nicholson

AQUA	BLACK	BROWN	CARBON
DARK GREEN	DARK GREY (SOLID)	GOLD YELLOW	GREY HEATHER
LIME GREEN	NAVY	ORANGE	RED
ROYAL	STONE	TURQUOISE	WHITE
WINE			

T-shirt durable et facile d'entretien | Mélange de coton organique filé à anneaux et de polyester pour une forme et une résistance au lavage optimales | Encolure avec élasthanne | Bande de propreté | Lavable jusqu'à 60 °C | Convient au séchage en machine | Col en V | Légèrement cintrée



**BEST SELLER**

**JAMES & NICHOLSON**



**JN800** | JN800 **Men's Workwear-T**

100% coton  
S, M, L, XL, XXL, 3XL, 4XL, 5XL, 6XL  
180 g/m<sup>2</sup>

James&Nicholson

BLACK	CARBON	GREY HEATHER	LIGHT BLUE
NAVY	ORANGE	RED	ROYAL
WHITE			

T-shirt classique durable | Jersey simple prétrétri de haute qualité avec maintien optimal de la forme | Coton peigné ringspun | La coupe permet une liberté de mouvement optimale | Éléments de la couture à double aiguille | Bande de propreté | Blanc : lavage à 95 °C, adapté au séchage en machine, couleur : lavage à 60 °C, adapté au séchage en machine



**JAMES & NICHOLSON**



**JN802** | JN802 **Ladies' Workwear-T**

100% coton  
S, M, L, XL, XXL  
180 g/m<sup>2</sup>

James&Nicholson

BLACK	CARBON	DARK GREEN	GREY HEATHER
LIGHT BLUE	NAVY	ORANGE	RED
ROYAL	WHITE		

T-shirt classique durable | Jersey simple prétrétri de haute qualité avec maintien optimal de la forme | Coton peigné ringspun | La coupe permet une liberté de mouvement optimale | Éléments de la couture à double aiguille | Bande de propreté | Légèrement cintrée | Blanc : lavage à 95 °C, adapté au séchage en machine, couleur : lavage à 60 °C, adapté au séchage en machine





**JAMES & NICHOLSON**



**JN1824** | JN1824 **Men's Workwear T-Shirt -STRONG-**

50% coton / 50% polyester  
XS, S, M, L, XL, XXL, 3XL, 4XL, 5XL, 6XL  
180 g/m<sup>2</sup>

James&Nicholson

BLACK/CARBON	CARBON/BLACK	DARK GREEN/BLACK
NAVY/NAVY	RED/BLACK	ROYAL/NAVY
STONE/BLACK	WHITE/CARBON	

T-shirt durable et facile d'entretien avec empiècements contrastés | Mélange de coton biologique filé à l'anneau et de polyester recyclé pour une forme et une résistance au lavage optimales | Empiècements latéraux et au niveau des épaules aux couleurs contrastées | Encolure avec élasthane | Bande de propreté | Lavable jusqu'à 60 °C | Convient au séchage en machine



**JAMES & NICHOLSON**



**JN1823** | JN1823 **Ladies' Workwear T-Shirt -STRONG-**

50% coton / 50% polyester  
XS, S, M, L, XL, XXL, 3XL, 4XL  
180 g/m<sup>2</sup>

James&Nicholson

BLACK/CARBON	CARBON/BLACK	DARK GREEN/BLACK
NAVY/NAVY	RED/BLACK	ROYAL/NAVY
STONE/BLACK	WHITE/CARBON	

T-shirt durable et facile d'entretien avec empiècements contrastés | Mélange de coton biologique filé à l'anneau et de polyester recyclé pour une forme et une résistance au lavage optimales | Empiècements latéraux et au niveau des épaules aux couleurs contrastées | Encolure avec élasthane | Bande de propreté | Lavable jusqu'à 60 °C | Convient au séchage en machine | Légèrement cintrée



**Neutral**  
Certified Responsibility™



**NE69001** | O69001 **Unisex Workwear T-Shirt**

80% coton / 20% polyester  
S, M, L, XL, XXL, 3XL  
155 g/m<sup>2</sup>

Neutral

BLACK	NAVY
-------	------

Coton certifié commerce équitable | Coton biologique certifié | Jersey | 19 % polyester recyclé pour une meilleure durabilité | Coupe classique | Manches courtes | Col rond | Col renforcé



**RUSSELL**



**Z10** | R-010M-0 **Heavy Duty Workwear T-Shirt**

100% coton (Light Oxford: 93% coton / 7% viscose)  
XS, S, M, L, XL, XXL, 3XL, 4XL  
180 g/m<sup>2</sup>

Russell

BLACK	BOTTLE GREEN	BRIGHT ROYAL	CLASSIC RED
FRENCH NAVY	LIGHT OXFORD (HEATHER)	ORANGE	WHITE

Coton peigné ringspun | Coton ringspun lavé aux enzymes pour un toucher plus doux pour plus de confort | Empiècements double épaisseur aux épaules pour une résistance accrue | Surpiques doubles sur les emmanchures pour plus de résistance | Convient au séchage en machine | Lavable jusqu'à 60 °C

# VÊTEMENTS DE TRAVAIL (T-SHIRTS & POLOS)



**EXCD**  
by promodoro



**CD4097** | 4097 **Men's T-Shirt Long Sleeve**

60% coton / 40% polyester  
S, M, L, XL, XXL, 3XL, 4XL, 5XL  
180 g/m<sup>2</sup>

EXCD by Promodoro

BLACK	CHARCOAL (SOLID)	COBALT BLUE	FOREST
GRANAT	NAVY	STEEL GREY	WHITE

Chemise à manches longues | Matériaux mélangés | Jersey simple | coupe avec couture latérale | Boucles dans la couture latérale interne | Poignets côtelés étroits avec élasthanne | Coton et polyester à longues fibres avec technologie de tissage VORTEX® | Surface très lisse | Résistant au boulochage | Coutures renforcées aux épaules et coutures doubles | Bande de propreté | Rétrécissement minimal | Repassage facile | Norme : ISO 15797 (procédures de lavage et de finition industrielles)



**EXCD**  
by promodoro



**CD4095** | 4095 **Women's T-Shirt Long Sleeve**

60% coton / 40% polyester  
S, M, L, XL, XXL, 3XL  
180 g/m<sup>2</sup>

EXCD by Promodoro

BLACK	CHARCOAL (SOLID)	COBALT BLUE	FOREST
GRANAT	NAVY	STEEL GREY	WHITE

Chemise à manches longues | Matériaux mélangés | Jersey simple | Encolure féminine | coupe avec couture latérale | Boucles dans la couture latérale interne | Poignets côtelés étroits avec élasthanne | Coton et polyester à longues fibres avec technologie de tissage VORTEX® | Surface très lisse | Résistant au boulochage | Coutures renforcées aux épaules et coutures doubles | Bande de propreté | Rétrécissement minimal | Repassage facile | Norme : ISO 15797 (procédures de lavage et de finition industrielles)



**PREMIER**®



**PW610** | PR610 **Workwear Stud Polo**

65% polyester / 35% coton  
S, M, L, XL, XXL, 3XL  
200 g/m<sup>2</sup>

Premier Workwear

BLACK	NAVY	ROYAL	WHITE
-------	------	-------	-------

2 boutons en métal inoxydable | Coupe plus longue | Idéal pour les environnements sensibles aux aliments et à l'hygiène | Tricot piqué haute qualité et durable | WRAP certifié



**KUSTOM KIT.**



**K400** | KK400 **Classic Fit Workwear Superwash® 60° Polo**

65% polyester / 35% coton  
XS, S, M, L, XL, XXL, 3XL, 4XL, 5XL  
180 g/m<sup>2</sup>

Kustom Kit

BLACK	NAVY	WHITE
-------	------	-------

CHARCOAL	ELECTRIC BLUE	GRAPHITE (SOLID)	HEATHER GREY
LIME	RED	ROYAL	TURQUOISE

Bouton de recharge | Ruban adhésif au cou | Patte de boutonnage | Manches à revers | Convient au sèche-linge | Superwash 60°C | Piqué



KUSTOM KIT®



**K475** | KK475 **Classic Fit Track Polo**

65% polyester / 35% coton  
**XXS, XS, S, M, L, XL, XXL, 3XL**  
 200 g/m<sup>2</sup>

Kustom Kit

**XXS, XS, S, M, L, XL, XXL, 3XL**



**S, M, L, XL, XXL, 3XL**



Bouton de rechange | Ruban adhésif au cou | Manches ouvertes | Patte de boutonnage | Patte a demi-lune | Fentes latérales | Production certifiée WRAP (Worldwide Responsible Accredited Production)



# VÊTEMENTS DE TRAVAIL (T-SHIRTS & POLOS)



**BEST SELLER**

**JAMES & NICHOLSON**



**JN801** | JN801 **Men's Workwear Polo**

100% coton  
S, M, L, XL, XXL, 3XL, 4XL, 5XL, 6XL  
220 g/m<sup>2</sup>

James&Nicholson

BLACK	CARBON	DARK GREEN	GREY HEATHER
LIGHT BLUE	NAVY	ORANGE	RED
ROYAL	WHITE		

Polo classique durable | Jersey piqué prétréci de haute qualité avec une conservation optimale de la forme | Coton peigné ringspun | La coupe permet une liberté de mouvement optimale | Col polo et poignets en tricot | Bande de propreté | Éléments de la couture à double aiguille | Fentes latérales | Légèrement cintrée | Blanc : lavage à 95 °C, adapté au séchage en machine, couleur : lavage à 60 °C, adapté au séchage en machine



**JAMES & NICHOLSON**



**JN803** | JN803 **Ladies' Workwear Polo**

100% coton  
S, M, L, XL, XXL  
220 g/m<sup>2</sup>

James&Nicholson

BLACK	CARBON	DARK GREEN	GREY HEATHER
LIGHT BLUE	NAVY	ORANGE	RED
ROYAL	WHITE		

Polo classique durable | Jersey piqué prétréci de haute qualité avec une conservation optimale de la forme | Coton peigné ringspun | La coupe permet une liberté de mouvement optimale | Col polo et poignets en tricot | Bande de propreté | Éléments de la couture à double aiguille | Fentes latérales | Légèrement cintrée | Blanc : Lavable à 95 °C, convient au sèche-linge | Coloré : Lavable jusqu'à 60 °C, convient au sèche-linge



**BEST SELLER**

**JAMES & NICHOLSON**



**JN874** | JN874 **Men's Bio Workwear Polo**

50% coton / 50% polyester  
XS, S, M, L, XL, XXL, 3XL, 4XL, 5XL, 6XL  
200 g/m<sup>2</sup>

James&Nicholson

AQUA	BLACK	BROWN	CARBON
DARK GREEN	DARK GREY (SOLID)	GOLD YELLOW	GREY HEATHER
LIME GREEN	NAVY	ORANGE	RED
ROYAL	STONE	TURQUOISE	WHITE
WINE			

Polo résistant et facile d'entretien | Mélange de coton organique filé à anneaux et de polyester pour une forme et une résistance au lavage optimales | Col polo et poignets en tricot | Bande de propreté | Patte à 3 boutons | Lavable jusqu'à 60 °C, convient au séchage en sèche-linge | Piqué

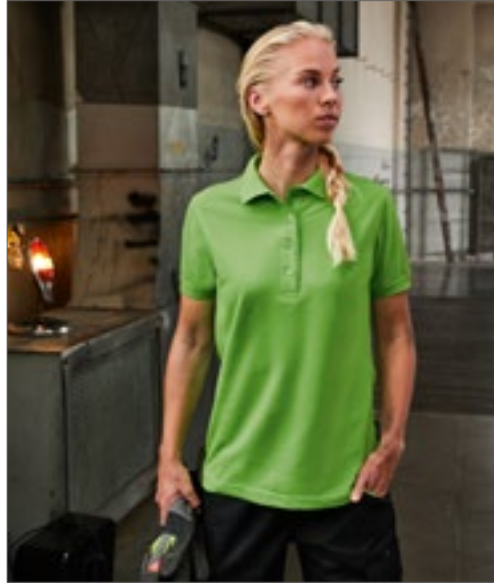

**JAMES & NICHOLSON**

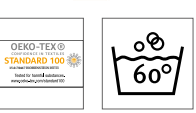

**JN873** | JN873 **Ladies' Bio Workwear Polo**

50% coton / 50% polyester  
XS, S, M, L, XL, XXL, 3XL, 4XL  
200 g/m<sup>2</sup>

James&Nicholson

AQUA	BLACK	BROWN	CARBON
DARK GREEN	DARK GREY (SOLID)	GOLD YELLOW	GREY HEATHER
LIME GREEN	NAVY	ORANGE	RED
ROYAL	STONE	TURQUOISE	WHITE
WINE			

Polo résistant et facile d'entretien | Mélange de coton organique filé à anneaux et de polyester pour une forme et une résistance au lavage optimales | Col polo et poignets en tricot | Bande de propreté | Patte de boutonnage à 4 boutons | Fentes latérales | Lavable jusqu'à 60 °C, convient au séchage en sèche-linge | Piqué



**EXCD**  
by promodoro



**E4400** | 4400 **Men's Polo**

60% coton / 40% polyester  
S, M, L, XL, XXL, 3XL, 4XL, 5XL  
220 g/m<sup>2</sup>

EXCD by Promodoro

APPLE GREEN	BLACK	CHARCOAL (SOLID)	COBALT BLUE
FIRE RED	FLAME	FOREST	GRANAT
GRAPHITE (SOLID)	GREEN	ICE BLUE	JADE
NAVY	NEW LIGHT GREY (SOLID)	ROYAL	STEEL GREY
WHITE			

Polo en tissu mélangé avec patte de boutonnage haute qualité et trois boutons incassables (ton sur ton) | Poignets et fentes latérales micro-piqué pour vêtements de travail | poche de poitrine séparée | Boucles dans la couture latérale interne | Coton et polyester à longues fibres avec technologie de tissage VORTEX® | Coupe tendance | Lavable à 60 °C, passe au sèche-linge | Testé selon la norme ISO 15797 (processus de lavage et de finition industriels) | Technologie de filage VORTEX®, résistant au boulochage et à l'abrasion



**EXCD**  
by promodoro



**E4405** | 4405 **Women's Polo**

60% coton / 40% polyester  
S, M, L, XL, XXL, 3XL  
220 g/m<sup>2</sup>

EXCD by Promodoro

APPLE GREEN	BLACK	CHARCOAL (SOLID)	COBALT BLUE
FIRE RED	FLAME	FOREST	GRANAT
GRAPHITE (SOLID)	GREEN	ICE BLUE	JADE
NAVY	NEW LIGHT GREY (SOLID)	ROYAL	STEEL GREY
WHITE			

Polo de travail en tissu mélangé micro-piqué avec boutonnure étroite de haute qualité et 4 boutons incassables ton sur ton | Manches à revers et fentes latérales | poche de poitrine séparée | Boucles dans la couture latérale interne | Coton et polyester à longues fibres avec technologie de tissage VORTEX® | Coupe tendance | Lavable à 60 °C, passe au sèche-linge | Testé selon la norme ISO 15797 (processus de lavage et de finition industriels) | Technologie de filage VORTEX®, résistant au boulochage et à l'abrasion



**WORK-GUARD**  
by **Result**



**RT312** | R312X **Apex Pocket Polo Shirt**

50% polyester / 50% coton  
XS, S, M, L, XL, XXL, 3XL, 4XL, 5XL  
200 g/m<sup>2</sup>

Result WORK-GUARD

BLACK	BOTTLE GREEN	NAVY
ORANGE	RED	ROYAL
WHITE	WORKGUARD GREY	

Polo polyester avec poche poitrine | Coutures de polyfilms surjetées pour la conservation de la forme | Patte à 3 boutons renforcée et aérations latérales | Poche poitrine passepoilée avec fermeture bouton | Col et poignets en tricot plat à bords relevés | Panneaux d'épaule double couche | Doubles surpiqures aux points très chargés | Étiquette pour personnalisé | Bouton de rechange | Col droit | Drop sleeve | Piqué doux | Poches passepoilées à la poitrine avec fermeture par bouton | Prêt à personnaliser - sans étiquette | Lavable à 60°



# VÊTEMENTS DE TRAVAIL (T-SHIRTS & POLOS)



BY031 | BY031

## Checked Flannel Shirt

100% coton  
S, M, L, XL, XXL  
120 g/m<sup>2</sup>

Build Your Brand



Flanelle à 100% en coton | Étiquette neutre indiquant la taille, sans marquage, adaptée à l'impression au niveau de la nuque | Motif moderne à carreaux | Deux poches poitrine | Empiècement en demi-lune Jersey



BU9203 | 9203

## Buffalo Plaid Woven Shirt

55% coton / 45% polyester  
S, M, L, XL, XXL, 3XL  
96 g/m<sup>2</sup>

Burnside



2 poches-poitrines, rabats | Piques sur l'avant et le bord | Ourlet aux emmanchures | ourlet de chaînette



BU8210 | 8210

## Woven Plaid Flannel Shirt

80% coton / 20% polyester  
S, M, L, XL, XXL, 3XL  
180 g/m<sup>2</sup>

Burnside



2 poches-poitrines à rabats | Fente arrière demi-lune | Bouton de manchette | Manches à retrousser et boutons



BU5210 | 5210

## Ladies' Woven Plaid Flannel Shirt

80% coton / 20% polyester  
S, M, L, XL, XXL, 3XL  
180 g/m<sup>2</sup>

Burnside



Silhouette féminine | 2 poches poitrine avec rabat boutonné | Manches retroussées | Poignets à bouton | Suivi à l'arrière







HENBURY



W590 | H590

**Men's Wicking Long Sleeve Shirt**

100% polyester  
S, M, L, XL, XXL, 3XL, 4XL  
115 g/m<sup>2</sup>

Henbury

BLACK	NAVY	ROYAL
WHITE		

Coupe standard | Boutons DTM | Polyester Cofrex/Pufy® Fil à mèche permanente | Anti-bactérien | Garde le porteur au frais et au sec | Protection solaire UV > 50 | Séchage rapide | Entretien et repassage faciles | Excellente rétention de la couleur | Étiquette détachable | Poche poitrine | Poignets ajustables



HENBURY



W591 | H591

**Ladies' Wicking Long Sleeve Shirt**

100% polyester  
XS, S, M, L, XL, XXL, 3XL, 4XL  
115 g/m<sup>2</sup>

Henbury

BLACK	NAVY	ROYAL
WHITE		

Polyester Cofrex/Pufy® Fil à mèche permanente | Anti-bactérien | Protection solaire UV > 50 | Séchage rapide | Entretien et repassage faciles | Excellente rétention de la couleur | Étiquette détachable | Garde l'utilisateur au frais et au sec | Coutures latérales | Poignets ajustables | Pincés devant et dos



KUSTOM KIT



K140 | KK140

**Men's Classic Fit Workforce Shirt Long Sleeve**

65% polyester / 35% coton  
37 (S/14H), 38/40 (M/15-15H), 41/42 (L/16-16H), 43/44 (XL/17-17H), 45/47 (XXL/18-18H), 49/50 (3XL/19H)  
115 g/m<sup>2</sup>

Kustom Kit

BLACK	WHITE
-------	-------

Facile à repasser | Ourlet arrondi | Col boutonné | Col fusionné | Doubles coutures aux manches et sur les côtés | Simple couture à l'emmanchure | Empiècement arrière | Bouton de rechange | Poche poitrine jointe en option | Chemise en popeline

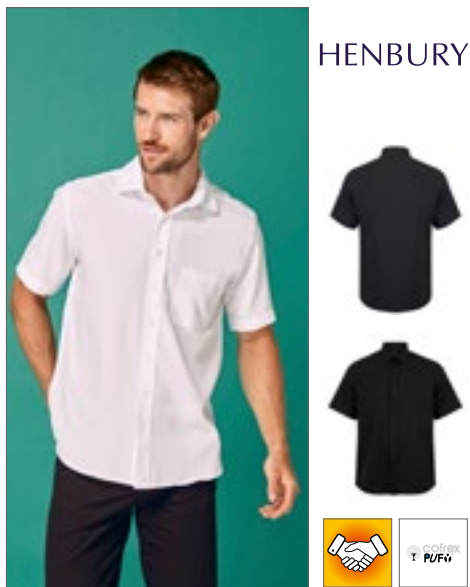

HENBURY



W595 | H595

**Men's Wicking Short Sleeve Shirt**

100% polyester  
S, M, L, XL, XXL, 3XL, 4XL  
115 g/m<sup>2</sup>

Henbury

BLACK	NAVY	WHITE
-------	------	-------

Coupe standard | Boutons DTM | Poche de poitrine gauche | Empiècement arrière uni | Polyester Cofrex/Pufy® Fil à mèche permanente | Anti-bactérien | Protection solaire UV > 50 | Séchage rapide | Entretien et repassage faciles | Excellente rétention de la couleur

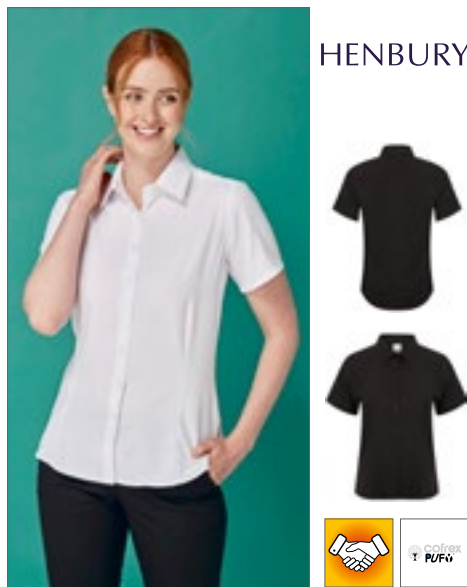

HENBURY

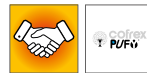

W596 | H596

**Ladies' Wicking Short Sleeve Shirt**

100% polyester  
XS, S, M, L, XL, XXL, 3XL, 4XL  
115 g/m<sup>2</sup>

Henbury

BLACK	NAVY	WHITE
-------	------	-------

Coupe standard | Boutons DTM | Pincés devant et dos | Coutures latérales | Polyester Cofrex/Pufy® Fil à mèche permanente | Anti-bactérien | Protection solaire UV > 50 | Séchage rapide | Entretien et repassage faciles | Excellente rétention de la couleur



SOL'S  
the fair spirit



L02763 | 02763

**Men's Shirt Burma**

100% coton  
S, M, L, XL, XXL, 3XL  
110 g/m<sup>2</sup>

SOL'S

CHESTNUT	DARK BLUE	WHITE
----------	-----------	-------

Coupe droite | 2 poches poitrine avec rabats boutonnés | Poignets carrés à 1 bouton | Fentes liées boutonnées | Patte à 7 boutons | Sangle de manche réglable

# VÊTEMENTS DE TRAVAIL (SWEATS & POLAIRES)



**EXCD**  
by promodoro



**CD5077** | 5077 **Unisex Sweater**

60% coton / 40% polyester  
XS, S, M, L, XL, XXL, 3XL, 4XL, 5XL  
320 g/m<sup>2</sup>

EXCD by Promodoro

BLACK	CHARCOAL (SOLID)	COBALT BLUE	FIRE RED
FLAME	FOREST	GRANAT	GREEN
NAVY	NEW LIGHT GREY (SOLID)	STEEL GREY	WHITE

Sweatshirt unisexe | Demi-lune dans la nuque | Bande élastique au niveau de l'encolure, des manches et de l'ourlet | Boucles dans la couture latérale interne | Tissu mélangé | Tissu molleton non pressé | Coton et polyester à longues fibres avec technologie de tissage VORTEX® | Surface très lisse | Résistant au boulochage | Coutures renforcées aux épaules et coutures doubles | Bande de propreté | Rétrécissement minimal | Repassage facile | Norme : ISO 15797 (procédures de lavage et de finition industrielles)



**JAMES & NICHOLSON**



**JN840** | JN840 **Workwear Sweat**

70% coton / 30% polyester  
XS, S, M, L, XL, XXL, 3XL, 4XL, 5XL, 6XL  
290 g/m<sup>2</sup>

James&Nicholson

AQUA	BLACK	BROWN	CARBON
DARK GREEN	DARK GREY (SOLID)	GOLD YELLOW	GREY HEATHER
LIME GREEN	NAVY	ORANGE	RED
ROYAL	STONE	TURQUOISE	WHITE
WINE			

Sweatshirt à col ras du cou classique | Mélange coton/polyester facile d'entretien, durable | Coton peigné ringspun | Brosé à l'intérieur | Poignets côtelés élastiques au niveau du cou, des bras et de la taille | Lavable jusqu'à 60 °C | Convient au séchage en machine



**Neutral**  
Certified Responsibility™



**NE69301** | O69301 **Unisex Workwear Sweatshirt**

80% coton / 20% polyester  
S, M, L, XL, XXL, 3XL  
300 g/m<sup>2</sup>

Neutral

BLACK	NAVY
-------	------

Coton certifié commerce équitable | Coton biologique certifié | Polaire avec arrière brossé | 19 % polyester recyclé pour une meilleure durabilité | Col rond | Côte aux manches et ourlet



**JAMES & NICHOLSON**



**JN831** | JN831 **Workwear Half Zip Sweat**

70% coton / 30% polyester  
XS, S, M, L, XL, XXL, 3XL, 4XL, 5XL, 6XL  
290 g/m<sup>2</sup>

James&Nicholson

AQUA	BLACK	BROWN	CARBON
DARK GREEN	GOLD YELLOW	GREY HEATHER	LIME GREEN
NAVY	ORANGE	RED	ROYAL
STONE	TURQUOISE	WHITE	WINE

Sweatshirt avec col montant et zip | Mélange coton/polyester facile d'entretien, durable | Coton peigné ringspun | Brosé à l'intérieur | Bandes élastiques en tricot côtelé aux manches et à la taille | Lavable jusqu'à 60 °C et adapté au sèche-linge





**EXCD**  
by promodoro



**CD5270** | 5270 **Men's Sweatjacket**

60% coton / 40% polyester  
**S, M, L, XL, XXL, 3XL, 4XL, 5XL**  
320 g/m<sup>2</sup>

EXCD by Promodoro

APPLE GREEN	BLACK	CHARCOAL (SOLID)	COBALT BLUE
FIRE RED	FOREST	GRANAT	NAVY
NEW LIGHT GREY (SOLID)	STEEL GREY	WHITE	

Vêtements de travail : pull à capuche et fermeture éclair en tissu mélangé molleton non broissé | Col montant de même tissu | Demi-lune dans la nuque | Fermeture à glissière dissimulée sur toute la longueur | 2 poches latérales à fermeture éclair à l'avant | Poignets et ourlet élastiques | Boucles dans la couture latérale interne | Coton et polyester à longues fibres avec technologie de tissage VORTEX® | Surface très lisse | Résistant au boulochage | Coutures renforcées aux épaules et coutures doubles | Bande de propreté | Rétrécissement minimal | Repassage facile | Norme : ISO 15797 (procédures de lavage et de finition industrielles)



**EXCD**  
by promodoro



**CD5275** | 5275 **Women's Sweatjacket**

60% coton / 40% polyester  
**S, M, L, XL, XXL, 3XL**  
320 g/m<sup>2</sup>

EXCD by Promodoro

APPLE GREEN	BLACK	CHARCOAL (SOLID)	COBALT BLUE
FIRE RED	FOREST	GRANAT	NAVY
NEW LIGHT GREY (SOLID)	STEEL GREY	WHITE	

Vêtements de travail : pull à capuche et fermeture éclair en tissu mélangé molleton non broissé | Col montant de même tissu | Demi-lune dans la nuque | Fermeture à glissière dissimulée sur toute la longueur | 2 poches latérales à fermeture éclair à l'avant | Poignets et ourlet élastiques | Boucles dans la couture latérale interne | Coton et polyester à longues fibres avec technologie de tissage VORTEX® | Surface très lisse | Résistant au boulochage | Coutures renforcées aux épaules et coutures doubles | Bande de propreté | Rétrécissement minimal | Repassage facile | Norme : ISO 15797 (procédures de lavage et de finition industrielles)

**WORK-GUARD**  
by Result®



**RT330** | R330X **Heavy Duty Microfleece Jacket**

100% polyester  
**XS, S, M, L, XL, XXL, 3XL, 4XL, 5XL**  
330 g/m<sup>2</sup>

Result WORK-GUARD

BLACK	NAVY
-------	------

Résistant | Coupe-vent | Micro-polaire polyester | Fermeture éclair haute qualité avec tirettes de couleur interchangeable | Bord des poignets et taille noirs élastiques | Poches zippées | Col montant | Boucle de suspension





# VÊTEMENTS DE TRAVAIL (BLOUSONS & VESTES)



REGATTA PROFESSIONAL

**RG813** | TRA813 **Sandstorm Workwear Softshell Bodywarmer**

94% polyester / 6% élasthanne

S, M, L, XL, XXL, 3XL

290 g/m<sup>2</sup>

Regatta Professional

BLACK SEAL GREY (SOLID)

Softshell résistant en Ripstop tissé extensible avec une face intérieure chaude | Des revêtements en polyamide Durazone aux points d'usure pour plus de résistance et durabilité | Finition hydrofuge | Passepoil réfléchissante à l'avant et à l'arrière | Poche intérieure zippée | 2 poches basses zippées et 1 poche poitrine zippée | Ourlet ajustable à cordon élastique



REGATTA PROFESSIONAL

**RG803** | TRA803 **Steller Bodywarmer**

100% polyester

S, M, L, XL, XXL, 3XL

100 g/m<sup>2</sup>

Regatta Professional

BLACK NAVY

99 % polyester Ripstop enduit de PU | Doublure Taffeta | Doublure poche | Isolation Thermo-Guard | 2 poches appliquées avec doublure intérieure chaude pour réchauffer les mains | 2 poches fermeture éclair au bas | Poche pour le téléphone portable et les stylos | 1 poche poitrine zippée | Poche intérieure | Accès brodé aux poches avec fermeture à glissière à l'intérieur



WORK-GUARD by Result

**RT127** | R127X **Lance Ripstop Bodywarmer**

100% polyester

S, M, L, XL, XXL, 3XL

Result WORK-GUARD

BLACK BOTTLE GREEN NAVY  
RED ROYAL

Extérieur: Polyester Ripstop avec revêtement en PVC | Doublure : 100% polyester | Hydrofuge et coupe-vent | Isolation: doublure ouate polyester 180 g / m<sup>2</sup> | Coutures doubles | Zip avec rabat coupe-vent et fermeture boutons-pression | 2 poches sur le devant avec triple accès, poche poitrine, poche pour le téléphone portable et une poche intérieure | Emmanchures profondes avec élastique renforcée, coupe-vent | Dos plus long avec détail élastiqué à la hanche | Points d'accès invisibles sur la face intérieure arrière et sur le côté gauche de la poitrine



WORK-GUARD by Result

**RT455M** | R455M **Men's Treble Stitch Softshell Jacket**

Extérieur: 93% polyester / 7% élasthanne, Intérieur: 100% polyester

S, M, L, XL, XXL, 3XL, 4XL

320 g/m<sup>2</sup>

Result WORK-GUARD

BLACK NAVY

Vêtement à 3 couches comprenant : couche extérieure : 93 % polyester / 7 % élasthanne ; couche intermédiaire : membrane TPU imperméable 8 000 mm, respirant 3 000 g et coupe-vent ; couche intérieure : micropolaire 100 % polyester | Coupe-vent et coupe-pluie | Coutures décoratives et durables | Fermeture éclair full zip | Fermeture éclair poche YKK | Col montant | étiquette détachable | Boucle de suspension



WORK-GUARD by Result

**RT455F** | R455F **Women's Treble Stitch Softshell Jacket**

Extérieur: 93% polyester / 7% élasthanne, Intérieur: 100% polyester

XS, S, M, L, XL, XXL

320 g/m<sup>2</sup>

Result WORK-GUARD

BLACK NAVY

Vêtement à 3 couches comprenant : couche extérieure : 93 % polyester / 7 % élasthanne ; couche intermédiaire : membrane TPU imperméable 8 000 mm, respirant 3 000 g et coupe-vent ; couche intérieure : micropolaire 100 % polyester | Coupe-vent et coupe-pluie | Coutures décoratives et durables | Fermeture éclair full zip | Coupe ajustée | Fermeture éclair poche YKK | Col montant | étiquette détachable | Boucle de suspension



**RG651** | TRA651 **Sandstorm Workwear Softshell**

94% polyester / 6% élasthanne  
**S, M, L, XL, XXL, 3XL**  
 290 g/m<sup>2</sup>

Regatta Professional

BLACK/BLACK NAVY/BLACK SEAL GREY (SOLID)/BLACK

Softshell résistant en Ripstop tissé extensible avec une face intérieure chaude | Finition hydrofuge | Des revêtements en polyamide Durazone aux points d'usure pour plus de résistance et durabilité | Poche intérieure zippée | Liseré ajustable avec languettes en caoutchouc | 2 poches basses zippées et 1 poche poitrine zippée | Ourlet ajustable à cordon élastique | Passepoil réfléchissant à l'avant et à l'arrière



**RT118** | R118X **Hooded Soft Shell Jacket**

Extérieur: 93% polyester / 7% élasthanne, Couche moyenne: 100% polyuréthane, Intérieur: 100% polyester  
**XS, S, M, L, XL, XXL, 3XL**  
 310 g/m<sup>2</sup>

Result WORK-GUARD

BLACK/BLACK GREY/BLACK NAVY/NAVY  
 RED/BLACK

Étanche jusqu'à 8.000 mm, respirant (1.000 g/m<sup>2</sup>/24h) et coupe-vent | Couche extérieure : 93 % polyester, 7 % élasthanne | Couche intermédiaire: membrane respirante en TPU | Couche interne: micro-polaire pour plus de chaleur | Coupe-vent et respirant (1000mvp) | 310g / m<sup>2</sup> Softshell 3 couches de tissu imperméable de 8 000 mm | Doublure intérieure en mesh de polyester sur le devant | Rabat intérieur coupe-vent | Ouvertures zippées sous les bras avec doublure en mesh | 2 poches latérales avec fermeture à glissière et doublure en mesh, 2 poche poitrine avec fermeture à glissière et doublure en résille, 2 grandes poches intérieures et une poche intérieure pour le téléphone portable | Fermeture éclair YKK en continu sur le devant | Tirettes faciles à ouvrir | Poignets réglables | Ourlet ajustable à cordon élastique | Matière high tech | Capuche imperméable cachée avec doublure intérieure et mentonnière avec fermeture auto-agrippante, pare-vue et cordon de serrage ajustable | Épaules et revers des manches en Ripstop pour une meilleure stabilité et indéformabilité | Épaules sans coutures pour une évacuation optimale de l'eau | Passepoil réfléchissant aux épaules et aux manches | Point d'accès : fermeture éclair invisible sur le côté gauche de la poitrine

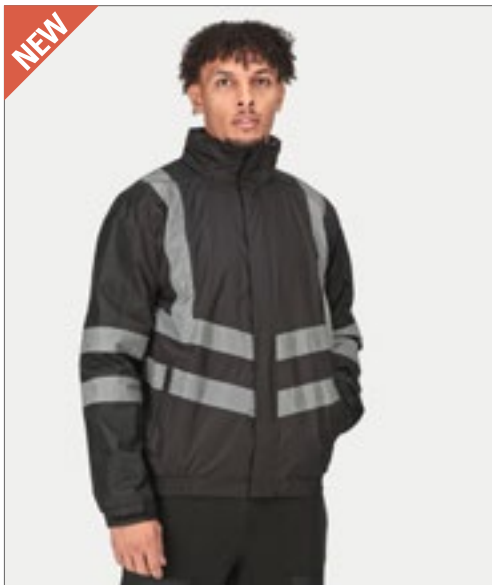

**RG234** | TRA234 **Pro Ballistic Jacket**

**S, M, L, XL, XXL, 3XL**

Regatta Professional

BLACK NAVY

Polyester Hydrafort imperméable avec doublure polaire | Les empiècements renforcés en nylon offrent une protection supplémentaire contre les objets tranchants | Capuche dissimulée, ourlet et poignets élastiques et rabat coupe-vent | Plusieurs poches, dont 2 poches avant zippées et poche intérieure pour téléphone | Étiquette découpable



**RG724** | TRA724 **Pro Ballistic Softshell Jacket**

**S, M, L, XL, XXL, 3XL**

Regatta Professional

BLACK NAVY

Tissu Softshell tissé à chaud avec bandes réfléchissantes cousues | Les empiècements renforcés en nylon offrent une protection supplémentaire contre les objets tranchants | 2 poches zippées avant | Isolation recyclée | Étiquette découpable



# VÊTEMENTS DE TRAVAIL (BLOUSONS & VESTES)



**WORK-GUARD**  
by **Result®**



**RT124** | R124X **Ripstop Soft Shell Workwear Jacket With Cordura Panels**

Extérieur: 93% polyester / 7% élasthanne, Couche moyenne: 100% polyuréthane, Intérieur: 100% polyester

S, M, L, XL, XXL, 3XL, 4XL  
340 g/m<sup>2</sup>

Result WORK-GUARD

BLACK GREY/BLACK NAVY/BLACK ROYAL/BLACK

Étanche jusqu'à 8.000 mm, respirant (1.000 g/m<sup>2</sup>/24h) et coupe-vent | Tissu imperméable Softshell à 3 couches, 8 000 mm, 340 g / m<sup>2</sup> | Matière high tech | Fermeture éclair YKK en continu sur le devant | 2 grandes poches sur le devant, une poche poitrine et une poche sur le bras | Renforts aux épaules et coudes en Cordura® robuste pour plus de stabilité et indéformabilité | Couche extérieure: 93 % polyester, 7 % élasthanne | Couche intermédiaire: membrane respirante en TPU | Couche interne: micropolaire pour plus de chaleur | Passepoils de 3M™ Scotchlite à l'avant et l'arrière des épaules | Épaules sans coutures pour une évacuation optimale de l'eau | Ourlet ajustable à cordon élastique | Rabat intérieur coupe-vent



**WORK-GUARD**  
by **Result®**



**RT23** | R023X **Management Coat**

100% polyester  
S, M, L, XL, XXL, 3XL

Result WORK-GUARD

BLACK NAVY

Étanche (1 600mm) et coupe-vent | Extérieur: Polyester 190T avec revêtement en PVC | Rembourrage : ouate de polyester 140 g/m<sup>2</sup> | Doublure: Polyester matelassé diamant 190T | Capuche invisible dans le col avec cordon de serrage élastique | Fermeture éclair sur le devant et rabat coupe-vent avec boutons-pression | Fermeture éclair en continu sur le devant | Deux grandes poches sur le devant, une poche intérieure et une poche pour le téléphone portable à l'intérieur | Bandes réfléchissantes (5 cm) | Le fabricant garantit les propriétés réfléchissantes conformément à la norme EN pour 25 lavages à 40 °C.



**WORK-GUARD**  
by **Result®**



**RT307** | R307M **Platinum Managers Jacket**

100% polyester  
S, M, L, XL, XXL, 3XL, 4XL

Result WORK-GUARD

BLACK

Extérieur : polyester Oxford 450D enduit de PU | Garnissage : 85 % 160 g/m<sup>2</sup> fibres en polyester, 15 % revêtement en feuille d'aluminium | Doublure : polyester 210T | Imperméable 2 000 mm | Coupe-vent, respirant 2.000 g / m<sup>2</sup> / 24H | Fermeture éclair en 2-sens sur le devant | Rabat coupe-vent avec bouton-pression | Capuche ajustable dissimulée avec fermeture éclair | Ourlet ajustable à cordon élastique | Poche appliquée sur le devant avec fermeture auto-agrippante, poche poitrine à l'extérieur, poche poitrine à l'intérieur avec possibilité de raccorder un lecteur MP3, des écouteurs, etc. | Ouverture de ventilation sous les manches | Coutures soudées | poignets côtelée intérieure



**WORK-GUARD**  
by **Result®**



**RT307F** | R307F **Women's Platinum Managers Jacket**

100% polyester  
XS (8/34), S (10/36), M (12/38), L (14/40), XL (16/42)

Result WORK-GUARD

BLACK

Extérieur : polyester Oxford 450D enduit de PU | Garnissage : 85 % 160 g/m<sup>2</sup> fibres en polyester, 15 % revêtement en feuille d'aluminium | Doublure : polyester 210T | Imperméable 2 000 mm | Coupe-vent, respirant 2.000 g / m<sup>2</sup> / 24H | Fermeture éclair en 2-sens sur le devant | Rabat coupe-vent avec bouton-pression | Capuche ajustable dissimulée avec fermeture éclair | Ourlet ajustable à cordon élastique | Poche appliquée sur le devant avec fermeture auto-agrippante, poche poitrine à l'extérieur, poche poitrine à l'intérieur avec possibilité de raccorder un lecteur MP3, des écouteurs, etc. | Ouverture de ventilation sous les manches | Coutures soudées | poignets côtelée intérieure | Taille ajustée





**RT71** | R071X **Zip Sleeve Heavy Duty Jacket**

100% polyester  
S, M, L, XL, XXL, 3XL

**WORK-GUARD**  
by **Result®**



Result WORK-GUARD

GREY/BLACK	NAVY/NAVY	RED/NAVY
ROYAL/NAVY	TAN/BLACK	

Hydrofuge et coupe-vent | Extérieur : Polyester Oxford 600D enduit de PU | Isolation: fibre de polyester 160gsm | Doublure : 100 % polyester 190T | Manches amovibles avec fermeture éclair | col doublé en polaire by Result™ | Coutures renforcées avec couture en zigzag aux poches et aux points de fixation | Fermeture éclair en continu sur le devant | Deux poches spacieuses sur le devant, deux poches poitrine avec deux portes-stylos, une poche à la manche avec trois portes-stylos, une poche à téléphone portable, deux poches intérieures et une grande poche en mesh | Zanneaux en D (1 dissimulé) | Oeillets pour cables d'écouteurs | Tricot élastiqué à la taille et aux poignets | Passepoil décoratif au rabat coupe-vent, à l'arrière et aux manches avec le matériau réfléchissant de 3M™ Scotchlite™ | Point d'accès : fermetures à glissière invisibles sur la face arrière intérieure et sur le côté gauche de la poitrine



**RT72** | R072X **Heavy Duty Combo Coat**

Extérieur + isolation thermique: 100% polyester, Doublure: haut du torse: 100% polyester, bas du torse: 100% nylon  
S, M, L, XL, XXL, 3XL

**WORK-GUARD**  
by **Result®**



Result WORK-GUARD

BOTTLE GREEN/BLACK	GREY/BLACK	NAVY/NAVY
ROYAL/NAVY		

Hydrofuge, coupe-vent | Extérieur : Polyester Oxford 600D enduit de PU | Doublure : haut du torse en Active Fleece den RESULT® et bas du torse en taffetas de nylon 190T | Isolation: fibre de polyester 160gsm | Coutures renforcées avec couture en zigzag aux poches et aux points de fixation | Fermeture éclair en continu sur le devant | Deux poches spacieuses sur le devant, deux poches poitrine avec deux portes-stylos, une poche à la manche avec trois portes-stylos, une poche à téléphone portable, deux poches intérieures et une grande poche en mesh | Zanneaux en D (1 dissimulé) | Oeillets pour cables d'écouteurs | Poignet élastiqué et ajustable | Rabat coupe-vent avec boutons-pression | Passepoil décoratif sur le devant et à l'arrière ainsi qu'aux manches avec le matériau réfléchissant de 3M™ Scotchlite™ | Point d'accès : fermetures à glissière invisibles sur la face arrière intérieure et sur le côté gauche de la poitrine



**JN1810** | JN1810 **Men's Doubleface Work Jacket -SOLID-**

55% polyester / 45% coton  
XS, S, M, L, XL, XXL, 3XL, 4XL, 5XL, 6XL  
380 g/m<sup>2</sup>

James&Nicholson

BLACK	BROWN	CARBON	DARK GREEN
DARK ROYAL	GREY HEATHER	NAVY	OLIVE
RED	ROYAL	WHITE	

Veste fonctionnelle avec col montant et poche kangourou | Matériau double couche confortable, extérieur en jersey de coton simple, intérieur en polaire | Fermeture éclair réfléchissante sur le devant (sans fonction de protection/sans EPI) | Poche kangourou avec fermeture invisible | Liseré avec de l'élasthanne | Zips : YKK



**JN1809** | JN1809 **Ladies' Doubleface Work Jacket -SOLID-**

55% polyester / 45% coton  
XS, S, M, L, XL, XXL, 3XL, 4XL  
380 g/m<sup>2</sup>

James&Nicholson

BLACK	BROWN	CARBON	DARK GREEN
DARK ROYAL	GREY HEATHER	NAVY	OLIVE
RED	ROYAL	WHITE	

Veste fonctionnelle avec col montant et poche kangourou | Matériau double couche confortable, extérieur en jersey de coton simple, intérieur en polaire | Fermeture éclair réfléchissante sur le devant (sans fonction de protection/sans EPI) | Poche kangourou avec fermeture invisible | Liseré avec de l'élasthanne | Zips : YKK | Légèrement cintrée

# VÊTEMENTS DE TRAVAIL (BLOUSONS & VESTES)



**WORK-GUARD**  
by **Result**



**RT306** | R306X **Vostex Bodywarmer**

100% polyester  
S, M, L, XL, XXL, 3XL, 4XL

Result WORK-GUARD

BLACK

Extérieur : polyester Oxford 300D enduit de PVC | Rembourrage : polyester | Doublure : taffetas de polyester 210T | Imperméable jusqu'à 2.000 mm | Coupe-vent | Fermeture éclair à l'avant en 2-sens | Rabat coupe-vent à l'intérieur | Poche appliquée sur le devant avec fermeture auto-agrippante et poches chauffantes sur les côtés, poche poitrine à l'intérieur et poche poitrine avec fermeture à glissière à l'extérieur | Emmanchures profondes avec élastique renforcée, coupe-vent | Coutures partiellement (points chargés) scellées | Détails réfléchissants | Rembourrage coutures à motif diamanté | Panneaux contrastés | Système de tirette interchangeable | Col souple en tissu tricoté | Boucle de suspension



**WORK-GUARD**  
by **Result**



**RT305** | R305X **Vostex Long Coat**

100% polyester  
S, M, L, XL, XXL, 3XL, 4XL

Result WORK-GUARD

BLACK

Extérieur : polyester Oxford 300D enduit de PVC | Rembourrage : polyester | Doublure : taffetas de polyester 210T | Étanche 2.000mm | Coupe-vent | Fermeture éclair à l'avant en 2-sens | Rabat coupe-vent avec bouton-pression et fermeture auto-agrippante | Capuche ajustable avec fermeture éclair | Ourlet ajustable à cordon élastique | Poche appliquée sur le devant avec fermeture auto-agrippante et poches chauffantes sur les côtés, poche poitrine à l'intérieur | Coutures soudées | Poignet des manches avec fermeture auto-agrippante et ourlet côtelé à l'intérieur | Détails réfléchissants | Rembourrage coutures à motif diamanté | Panneaux contrastés | Système de tirette interchangeable | Col souple en tissu tricoté | Boucle de suspension



**WORK-GUARD**  
by **Result**



**RT314** | R314X **Elevator Jacket**

Extérieur: 100% nylon, Rembourrage + Doublure + Bras: 100% polyester  
S, M, L, XL, XXL, 3XL, 4XL  
380 g/m<sup>2</sup>

Result WORK-GUARD

BLACK/MARL GREY

Bras: 100% Maille polyester tricotée | YKK zip avec tirettes de couleur interchangeables | Poches intérieures et latérales zippées | Corps rembourré | Manchette et ourlet liés | Bande de propreté contrastée | Doublure brossée | Protège-menton | Doublure matelassée | Prêt à personnaliser - sans étiquette | 2 poches avec fermeture éclair en nylon







**JAMES & NICHOLSON**



**JN875** | JN875

## Workwear Stretch-Jeans

85% coton / 13% polyester / 2% élasthanne  
25, 26, 27, 28, 42, 44, 46, 48, 50, 52, 54, 56, 58, 60, 62, 64, 94, 98, 102, 106, 110

James&Nicholson

BLACK DENIM

BLUE DENIM

Tissu denim résistant en coton biologique et polyester recyclé avec de l'élasthanne, coupe confortable | Coupe cintrée, boucles de ceinture | Avec poche Cordura® renforcée au niveau des genoux | Triple couture résistante à la déchirure | Deux poches latérales avec compartiment pour pièces de monnaie | Deux poches passepoilées à l'arrière | Diverses poches à outils, poche pour mètre, poches pour stylo, poche pour téléphone portable | YKK-zip



**JAMES & NICHOLSON**



**JN877** | JN877

## Workwear Cargo Pants

64% polyester / 33% coton / 3% élasthanne  
Normal Taille: 42, 44, 46, 48, 50, 52, 54, 56, 58, 60, 62, 64, 66, 68 / Court Taille: 94, 98, 102, 106, 110 / Taille longue: 25, 26, 27, 28 280 g/m<sup>2</sup>

James&Nicholson

BLACK

NAVY

Pantalon cargo pour le travail et les loisirs | Tissu mélangé robuste, durable et confortable avec finition BIONIC FINISH®ECO | Coupe cintrée, boucles de ceinture | Triple couture résistante à la déchirure | Deux poches latérales et deux poches arrière | Deux poches cargo avec poche mètre, poche pour téléphone portable, poche pour stylo | YKK-zip | Lavable jusqu'à 60 °C | Convient au séchage en machine

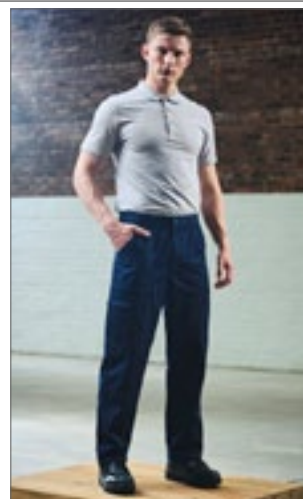

**REGATTA PROFESSIONAL**



**RG331** | TRJ331

## Lined Action Trousers

65% polyester / 35% coton  
Taille: 28, 30, 32, 33, 34, 36, 38, 40, 42, 44, 46 Inch / Longueur: 29 (Court), 31 (normal), 33 (Longue)  
170 g/m<sup>2</sup>

Regatta Professional

BLACK

NAVY

Tissu polycoton | Finition imperméable durable | Boucles de ceinture | Deux grandes poches frontales avec plis à l'ourlet | 2 poches arrière - une poche zippée avec passepoil | Tissu polycoton | Taille partiellement élastique | Partie renforcée aux genoux

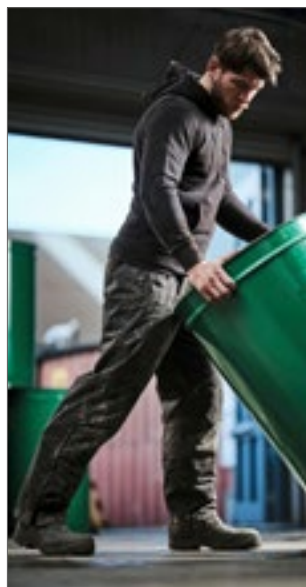

**REGATTA PROFESSIONAL**



**RG368** | TRA368

## Wetherby Insulated Overtrousers

100% polyester  
Taille: 32 (S), 33 (M), 34 (L), 36 (XL), 38 (XXL) / Longueur: 31 (normal)  
115 g/m<sup>2</sup>

Regatta Professional

BLACK

NAVY

Tissu en polyester Isotex 5000 imperméable et respirant | Isolation Thermo-Guard | Tissu coupe-vent | Coutures étanchées | Taille élastiquée avec cordon | Ajustage au bas de la jambe | Doublure protecteurs au niveau du genou et de l'assise



**REGATTA PROFESSIONAL**

**RG5360** | TRJ536

## Pro Ballistic Trousers

28, 30, 32, 34, 36, 38, 40, 42, 44, 46 / Longueur: 29 (Court), 31 (Normal), 33 (Longue)

Regatta Professional

BLACK

NAVY

Tissu en polycoton résistant avec finition WR | Les empèchements renforcés en nylon offrent une protection supplémentaire contre les objets tranchants | Triple couture et entrejambe renforcé | Plusieurs poches fonctionnelles dont des poches avant et arrière, sur les jambes et une boucle pour marteau | Étiquette découppable



**REGATTA PROFESSIONAL**



**RG5100** | TRJ510

## Prolite Stretch Trousers

100% polyester  
Taille: 30, 32, 34, 36, 38, 40, 42, 44 Inch / Longueur: 29 (Court), 31 (Normal), 33 (Longue)  
190/245 g/m<sup>2</sup>

Regatta Professional

BLACK

NAVY

Tissu extensible tissé avec finition DWR (imperméabilité durable) | Tissu extensible Ripstop au niveau des genoux, panneaux de siège et renforcement au niveau de l'ourlet | Élastique à la taille et taille haute dans le dos | Multi poches avec poches à fermeture éclair à l'avant et à l'arrière

# VÊTEMENTS DE TRAVAIL (PANTALONS & SHORTS)

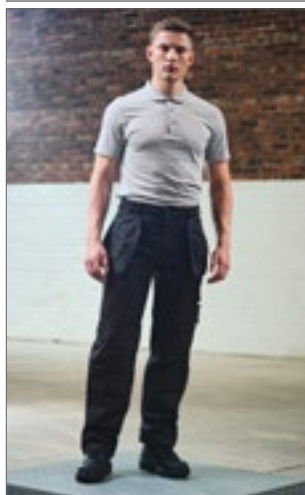

**REGATTA**  
PROFESSIONAL



**RGH335** | TRJ335

**Hardwear Holster Trousers**

80% polyester / 20% coton, Renforts: 100% polyamide  
28, 30, 32, 34, 36, 38, 40, 42, 44, 46 / Longueur: 29 (Court), 31 (Normal), 33 (Longue)  
280 g/m<sup>2</sup>

Regatta Professional

BLACK

Poids du tissu 280 g/m<sup>2</sup> | Renforts du tissu en polyamide Dura-zone 300 g/m<sup>2</sup> | Finition imperméable durable | Sacs „Holster“ pliables facilement accessibles avec plusieurs compartiments | Poche-genouillère auto-agrippante | Coutures renforcées avec triple piqûre | Poche pour téléphone portable | Poche latérale et arrière avec fermeture auto-agrippante | Compatible avec les protèges-genoux Regatta RG99



**WORK-GUARD**  
by **Result**



**RT470** | R470X

**Super Stretch Slim Chino**

98% coton / 2% élasthanne  
XS, S, M, L / Longueur de jambe: 31"; XL, XXL, 3XL, 4XL / Longueur de jambe: 34"

Result WORK-GUARD

BLACK NAVY

300 g/m<sup>2</sup>, 98 % coton / 2 % sergé élasthanne finition peau pêche | Poche avant cargo multi-usages avec fermeture auto-agrippante | Fermeture éclair YKK avec bouton pression | Tissu renforcé aux aux points très chargés | Doubles surpiqûres aux coutures | Poche latérale style Western | Ceinture extensible | Poche arrière | pantalon Slim-fit | Coupe-vent | Coupe décontractée | Durable et résistant à l'usure | 2 longueurs de jambes avec ourlet de 2cm sur pantalon regular length | Type de décoration : Broderie | Pour économiser l'eau, nous fournissons des chinos intacts et non lavés. Une fois que vous les lavez, le tissu devient plus doux avec un aspect délavé naturel. Afin de préserver la couleur et le toucher de ce tissu, laver à l'envers et suspendre pour le séchage.



**WORK-GUARD**  
by **Result**



**RT473** | R473X

**Slim Fit Soft Shell Work Trousers**

100% polyester  
XS, S, M, L, XL, XXL, 3XL

Result WORK-GUARD

BLACK

260 g/m<sup>2</sup>, fil mécanique lié à 3 couches comprenant : Couche extérieure : 100 % Polyester, couche intermédiaire : imperméable à l'eau 8 000 mm, respirant 3 000 g et membrane TPU coupe-vent, couche intérieure : 100 % Polyester, panneaux de genoux : Polyester Oxford enduit de PU | Poche cargo multi-usages sur les cuisses avec fermeture éclair sur le côté | Panneaux renforcés et articulés aux genoux | Poche à rabat avec détail en caoutchouc | Tissu renforcé aux aux points très chargés | Fermeture éclair YKK avec bouton pression | Bord renforcé en caoutchouc à la cheville | Coutures cousues à l'aiguille triple | Poches latérales chauffemains | Ceinture extensible | Détails réfléchissants | Poches arrière | Boucle pour marteau | Poche pour mètre | Boucles de ceinture | Durable et résistant à l'usure | Bande extensible ajustable et rabat coupe-vent | Type de décoration : Broderie



**WORK-GUARD**  
by **Result**



**RT471** | R471X

**Super Stretch Slim Chino Shorts**

98% coton / 2% élasthanne  
XS, S, M, L, XL, XXL, 3XL

Result WORK-GUARD

BLACK NAVY

300 g/m<sup>2</sup>, 98 % coton / 2 % sergé élasthanne finition peau pêche | Poche avant cargo multi-usages avec fermeture auto-agrippante | Fermeture éclair YKK avec bouton pression | Tissu renforcé aux aux points très chargés | Doubles surpiqûres aux coutures | Poche latérale style Western | Ceinture extensible | Plis à l'avant | Poche arrière | pantalon Slim-fit | Coupe-vent | Coupe décontractée | Durable et résistant à l'usure | Type de décoration : Broderie | Nous fournissons des chinos intacts et non lavés pour économiser l'eau. Une fois lavé, le tissu acquiert une finition très douce avec un aspect délavé naturel. Afin de préserver la couleur et le toucher du tissu, laver à l'envers et suspendre pour le séchage.



**JAMES & NICHOLSON**



**JN1813** | JN1813

**Workwear Pants 4-Way Stretch Slim Line**

73% polyamide / 17% coton / 10% élasthanne  
25, 26, 27, 28, 42, 44, 46, 48, 50, 52, 54, 56, 59, 60, 62, 64, 94, 98, 102, 106, 110  
205 g/m<sup>2</sup>

James&Nicholson

BLACK CARBON NAVY

Tissu durable, élastique et extensible dans 4 directions avec une forte teneur en élasthanne pour un ajustement optimal et une grande liberté de mouvement | Coupe cintrée, boucles de ceinture | Avec poche CORDURA® renforcée et ergonomique au niveau des genoux | Triple couture résistante à la déchirure | Poches passepoilées, poches à outils diverses | Poche mètre, poches pour stylo | Une poche avec fermeture éclair | Zip YKK



**Result**  
GENUINE RECYCLED



**RT510** | R510X

**Recycled Action Overall With Zip Front**

100% polyester  
S, M, L, XL, XXL, 3XL  
270 g/m<sup>2</sup>

Result Genuine Recycled

BLACK BOTTLE GREEN NAVY

Sergé de polyester recyclé | Respirant | Coupe-vent | Fermeture éclair YKK bidirectionnelle avec rabat coupe-vent extérieur | Poches sur les hanches avec large accès latéral | Poches arrière plaquées et zippées | Ceinture élastiquée sur l'arrière | Poignets et chevilles ouverts | Coutures renforcées sur les points de contrainte | Robustesse et résistance | Empiècement à gousset dans le dos | Col fermé par bouton-pression | Poche porte-stylo sur la manche | Poche poitrine zippée | poche à mètre | Boucle de suspension | Non doublé | Fabriqué à partir de fils durables de la plus haute qualité en utilisant exclusivement des bouteilles en plastique recyclées en PET usagé, pour offrir un équivalent durable aux fils conventionnels | Recyclable en fin de vie | Composé de 82 bouteilles en plastique (1 litre)





**NEW**  
**RG0204** | TRK204 **Sandstone SB Safety Trainer**



REGATTA PROFESSIONAL



**NEW**  
**RG0207** | TRK207 **Waterproof S3 Dealer Boot**



REGATTA PROFESSIONAL



**NEW**  
**RG205** | TRK205 **Mudstone S1P Safety Trainer**



REGATTA PROFESSIONAL

39 (6), 41 (7), 42 (8), 43 (9), 44 (10), 46 (11), 47 (12)

Regatta Professional Safety Footwear

BRIAR/BLACK | RED/BLACK

41 (7), 42 (8), 43 (9), 44 (10), 46 (11), 47 (12)

Regatta Professional Safety Footwear

BLACK | PEAT

39 (6), 41 (7), 42 (8), 43 (9), 44 (10), 46 (11), 47 (12)

Regatta Professional Safety Footwear

BLACK/GRANITE | NAVY/OXFORD BLUE

Conforme à la norme EN20345:2011 - SB | Empeigne imperméable en nubuck PU et mesh avec protection rembourrée à la cheville | Semelle intérieure moulée confortable en EVA | Coque en acier au niveau des orteils avec semelle extérieure résistante à l'huile en caoutchouc

Conforme à la norme EN20345: 2011 - S3 SRC WR | Embout en acier et semelle intermédiaire résistante à la pénétration | Chaussures Isotex imperméables et respirantes - coutures scellées avec doublure intérieure respirante | Empeigne en cuir, semelle intérieure moulée en EVA confortable et semelle extérieure en caoutchouc durable et résistante à l'huile

Conforme à la norme EN20345:2011 - S1P | Empeigne imperméable en nubuck PU et mesh avec protection rembourrée à la cheville | Embout en acier et semelle intermédiaire résistante à la pénétration | Semelle intérieure moulée en EVA confortable et semelle extérieure en caoutchouc durable et résistante à l'huile



**NEW**  
**RG206** | TRK206 **Claystone S3 Safety Trainer**



REGATTA PROFESSIONAL



**RG200** | TRK200 **Sandstone SB Safety Hiker**



REGATTA PROFESSIONAL



**RG2010** | TRK201 **Mudstone SBP Safety Hiker**



REGATTA PROFESSIONAL



39 (6), 41 (7), 42 (8), 43 (9), 44 (10), 46 (11), 47 (12)

Regatta Professional Safety Footwear

BLACK/BRIAR | OXFORD BLUE/BRIAR

39 (6), 41 (7), 42 (8), 43 (9), 44 (10), 46 (11), 47 (12)

Regatta Professional Safety Footwear

BLACK/GRANITE | BRIAR/LIME

39 (6), 41 (7), 42 (8), 43 (9), 44 (10), 46 (11), 47 (12)

Regatta Professional Safety Footwear

ASH/RIO RED | BLACK/GRANITE

Conforme à la norme EN20345:2011 - S3 | Empeigne en mesh tissé imperméable PU et nylon avec protection rembourrée à la cheville | Embout en acier et semelle intermédiaire résistante à la pénétration | Semelle intérieure moulée en EVA confortable et semelle extérieure en caoutchouc durable et résistante à l'huile

Conforme à la norme EN20345:2011 - SB | Coque en acier au niveau des orteils avec semelle extérieure résistante à l'huile | Empeigne en nubuck PU et mesh respirant pour une protection en toute légèreté | Empeigne imperméable avec protection rembourrée au niveau de la cheville | Semelle intermédiaire en EVA pour plus de souplesse et de confort tout au long de la journée | Semelle extérieure en caoutchouc durable et résistante à l'huile | Semelle intérieure en EVA découpée pour plus de confort et de maintien sous le pied

Conforme à la norme EN20345:2011 - S1P | Embout en acier et semelle intermédiaire résistante à la pénétration | Empeigne en nubuck PU et mesh respirant pour une protection en toute légèreté | Empeigne imperméable avec protection rembourrée au niveau de la cheville | Semelle intermédiaire en EVA pour plus de souplesse et de confort tout au long de la journée | Semelle intérieure moulée confortable en EVA | Semelle extérieure en caoutchouc durable et résistante à l'huile

# VÊTEMENTS DE TRAVAIL (CHAUSSURES)



SAFETY FOOTWEAR  
**REGATTA PROFESSIONAL**



**RG202** | TRK202 **Claystone S3 Safety Hiker**

39 (6), 41 (7), 42 (8), 43 (9), 44 (10), 46 (11), 47 (12)

Regatta Professional Safety Footwear

BLACK/GRANITE | BRIAR/OXFORD BLUE

Conforme à la norme EN20345:2011 - S3 | Embout en acier et semelle intermédiaire résistante à la pénétration | Empeigne en PU et mesh Endurance tissée en nylon haute performance | Empeigne imperméable avec protection rembourrée au niveau de la cheville | Semelle intermédiaire en EVA pour plus de souplesse et de confort tout au long de la journée | Semelle intérieure en EVA découpée pour plus de confort et de maintien sous le pied | Semelle extérieure en caoutchouc durable et résistante à l'huile



SAFETY FOOTWEAR  
**REGATTA PROFESSIONAL**



**RG203** | TRK203 **Gritstone S3 Waterproof Safety Hiker**

39 (6), 41 (7), 42 (8), 43 (9), 44 (10), 46 (11), 47 (12)

Regatta Professional Safety Footwear

BLACK | PEAT

Conforme à la norme EN20345:2011 - S3 | Embout en acier et semelle intermédiaire résistante à la pénétration | Chaussures Isotex imperméables et respirantes - coutures scellées avec doublure intérieure respirante | Empeigne en cuir | Finition résistante à l'eau avec protection rembourrée au niveau de la cheville | Semelle intérieure moulée confortable en EVA | Semelle extérieure en caoutchouc durable et résistante à l'huile



**WORK-GUARD**  
by **Result**



**RT339** | R339X **Blackwatch Safety Boot**

40 (6), 41 (7), 42 (8), 43 (9), 44.5 (10), 46 (11), 47 (12)

Result WORK-GUARD

BLACK/SILVER

Semelle intermédiaire en composite pour une protection sous les pieds | Support pour cheville, languette et revers rembourrés | Talon absorbant l'énergie | Antidérapantes SRC | Bord cheville vert bouteille | Détail réfléchissant | Semelle antistatique | Bouchon de protection | Boucle de traction | CE EN 20344:2011 S3 SRC | Respirant | Résistant à l'eau | dessus : cuir nubuck et résille / Semelle intercalaire: composite / semelle: EVA / Caoutchouc / Embout: acier



**WORK-GUARD**  
by **Result**



**RT340** | R340X **Defence Safety Boot**

40 (6), 41 (7), 42 (8), 43 (9), 44.5 (10), 46 (11), 47 (12), 48 (13)

Result WORK-GUARD

BLACK

Conforme à la norme EN 20345:2011 S1P SRC | Boot de sécurité S1P SRC | Bout renforcé et semelle intermédiaire en acier | Œillets à reflet noirs | Lacets : All Orange + paires de rechange Orange/Black et All Black incluses dans la boîte | Dessus : cuir fendu décoré noir sur le dessus | Bord intérieur de la cheville : doublure intérieure, mailles noires | Bout renforcé en acier | Semelle : semelle en PU double densité Black/Orange | Bord cheville: rembourrée noir



**WORK-GUARD**  
by **Result**



**RT459** | R459X **Stirling Safety Boot**

36 (3), 37 (4), 38 (5), 39 (6), 40 (6½), 41 (7), 42 (8), 43 (9), 44 (10), 45 (11), 46 (12)

Result WORK-GUARD

BLACK/GREY/ORANGE

Embout : composite ; empeigne : cuir nubuck ; semelle intermédiaire : composite ; semelle : PU double densité | CE EN 20345:2011 S3 SRC | Semelle antistatique | Résistant à l'eau | Léger | Semelle intermédiaire en composite pour une protection sous les pieds | Support de cheville rembourré (extérieur en cuir PU) | Talon absorbant l'énergie | Antidérapantes SRC | Embout composite | Doublure en mesh | Résistant à l'huile | Boucle au talon





**WORK-GUARD**  
by **Result**



**RT460** | R460X **Kane Safety Dealer Boot**

36 (3), 37 (4), 38 (5), 39 (6), 40 (6½), 41 (7), 42 (8), 43 (9), 44 (10), 45 (11), 46 (12)

Result WORK-GUARD

BLACK

Embout : acier ; empeigne : cuir avec empiècement latéral élastique ; semelle intermédiaire : acier ; semelle : PU double densité avec coussin d'air | CE EN 20345:2011 S3 SRC | Semelle antistatique | Résistant à l'eau | Léger | Doublure partielle en mesh avec rembourrage léger | Semelle intermédiaire en acier pour plus de protection sous le pied | Absorption d'énergie, coussin d'air au talon | Panneaux latéraux pour la ventilation | Antidérapant SRC | Embout de protection en acier | Résistant à l'huile | Boucle au talon



**WORK-GUARD**  
by **Result**



**RT348M** | R348X **Lightweight Safety Trainer**

41 (7), 42 (8), 43 (9), 44.5 (10), 46 (11), 47 (12)

Result WORK-GUARD

BLACK

Conforme à la norme EN 20345:2011 S1P SRC | Baskets de sécurité S1P | Bout renforcé en plastique | Semelle intermédiaire en plastique | Protection des orteils : imitation cuir PU | Semelle extérieure: EVA / Caoutchouc | Languette : rembourrée | Dessus : simili cuir noir et maille durable | Lacets : Yellow + paires de rechange Yellow/Black et All Black incluses dans la boîte



**WORK-GUARD**  
by **Result**



**RT456X** | R456X **All Black Safety Trainer**

36 (3), 37 (4), 38 (5), 39 (6), 40 (6,5), 41 (7), 42 (8), 43 (9), 44 (10), 45 (11), 46 (12)

Result WORK-GUARD

BLACK

Haut : thermoplastique PU - bordage en cuir imperméable ; semelle : PU/PU à double densité ; embout de protection : acier | Informations techniques : CE FR 20345:2011 SB SRA | Respirantes et durables | Languette et bord cheville rembourrés | Talon absorbant l'énergie | Embout de protection en PU | SRA antidérapantes | Paire de semelles de rechange | Embout de protection en acier | Résistant à l'huile | Boucle au talon



**WORK-GUARD**  
by **Result**



**RT457X** | R457X **Unisex Hardy Safety Trainer**

36 (3), 37 (4), 38 (5), 39 (6), 40 (6,5), 41 (7), 42 (8), 43 (9), 44 (10), 45 (11), 46 (12)

Result WORK-GUARD

BLACK/ORANGE

NAVY/ORANGE

Haut : maille en polyester Flyknit avec bordage en suède ; semelle : PU/PU à double densité ; embout de protection : acier | Informations techniques : CE FR 20345:2011 SB SRA | Respirantes et durables | Talon absorbant l'énergie | SRA antidérapantes | Languette et bord cheville rembourrés | Paire de semelles de rechange | Embout de protection en acier | Résistant à l'huile | Boucle au talon



**WORK-GUARD**  
by **Result**



**RT458X** | R458X **Hicks Safety Trainer**

41 (7), 42 (8), 43 (9), 44 (10), 45 (11), 46 (12)

Result WORK-GUARD

NEON GREEN/BLACK

Haut : maille en polyester Flyknit avec bordage en suède ; semelle : PU/PU à double densité ; embout de protection : acier | Informations techniques : CE FR 20345:2011 SB SRA | Respirantes et durables | Talon absorbant l'énergie | SRA antidérapantes | Languette et bord cheville rembourrés | Paire de semelles de rechange | Embout de protection en acier | Résistant à l'huile | Boucle au talon

# VÊTEMENTS DE TRAVAIL (ACCESSOIRES)



**korntex**



**KX060 Premium 6-Point Safety Helmet Grenoble**

100% polyéthylène  
One Size

BLUE	SIGNAL ORANGE	SIGNAL YELLOW
WHITE		

Casque de sécurité Korntex® | Casque de sécurité de construction de qualité supérieure | Grand confort d'utilisation et maintien à l'aide d'une sangle à six points et bandeau | Taille réglable grâce à la fermeture tournante moderne | Poches latérales intégrées pour fixer des visières et une protection auditive | Gouttière intégrée | Équipé d'un code-barres | EN 397



**korntex**



**KX063 Basic 6-Point Safety Helmet Le Havre**

100% polyéthylène  
One Size

BLUE	SIGNAL ORANGE	SIGNAL YELLOW
WHITE		

Casque de sécurité de base Korntex® | Casque de sécurité standard | Poches latérales intégrées pour fixer des visières et une protection auditive | Gouttière intégrée



**korntex**

**KX064 Universal Sweatband For Safety Helmets Frauenfeld**

100% polyester  
One Size

BLACK
-------

Bandeau de transpiration Korntex®, 100 % polyester | Configuration interne compatible avec tous les casques Korntex



**korntex**

**KX065 Universal 2-Point Chin Strap Adliswil For Safety Helmets**

100% polyester  
One Size

BLACK
-------

Mentonnière Korntex®, 100 % polyester | Pour garantir un maintien sûr, convient à tous les casques de sécurité Korntex



**korntex**



**KX066 Universal UV-Protection For Helmets/Caps Wohlen**

55% coton / 45% polyester  
One Size

SIGNAL ORANGE	SIGNAL YELLOW
---------------	---------------

Protection UV Korntex® – protection du cou | 55 % coton/45 % polyester | Facteur de protection UV 50+



**REGATTA PROFESSIONAL**



**RG101 Premium Workwear Belt**

100% élasthanne  
120 x 4 cm

BLACK
-------

Compatible avec les pantalons Regatta Workwear | Ceinture élastique pour un maximum de confort | Complètement ajustable | Poids léger et propriété résistante | Boucle à fermeture à dé clic avec label Regatta | 120x4cm (extensible et réglable)



**korntex**



**KX153 Trendy Promotional Belt Basel**

100% polyester  
130 x 4 cm

ANTHRACITE	BLACK	GREY
LIME GREEN	MAGENTA	NAVY
RED	ROYAL BLUE	WHITE
YELLOW		

Ceinture en polyester Korntex® | Anneau en métal assorti | La longueur peut être réglée de XS à 3XL | Largeur : 4 cm / Longueur dont boucle : 130 cm



**korntex**



**KX151 Robust Workwear Belt Zurich**

100% polyester  
140 x 4 cm

BLACK	NAVY	ORANGE
RED	WHITE	YELLOW

Ceinture de travail Korntex® en coton robuste et confortable | Boucle en métal solide avec fermeture par rabat | Compatible avec presque tous les vêtements et pantalons de travail | Longueur de 140 cm, raccourcissable par l'utilisateur, largeur de 4 cm | Équipé d'un code à barre EAN | Conditionnement individuel dans des sachets en polyéthylène



**korntex**



**KX160 Cut-Resistant Gloves Adana**

70% polyester / 20% élasthanne / 10% acier inoxydable  
7, 8, 9, 10, 11

YELLOW/BLACK
--------------

Gants de protection contre les coupures conformes aux normes EN ISO 21420:2020 CAT II, EN 388:2019, 4X42E | Tissu fibre de verre nylon avec revêtement HPPE | Protection contre les risques mécaniques (coupure, abrasion et déchirure) | Résistance aux coupures E





**KX157** | HSNIS **Elastic Nitrile Foam Gloves Izmir**

80% nylon / 20% élasthanne  
6, 7, 8, 9, 10, 11

Korntex



BLACK/GREY

Certifié conforme à la norme EN ISO 21420:2020 cat. II/EN 388:2016+A1:2018 | Impression à l'arrière des mains | Réglage manuel flexible et facile à réaliser | Conception sans couture pour un confort maximal | Excellente prise en main dans les environnements secs, huileux, gras et légèrement humides | Très bonne résistance à l'abrasion | Prise en main sûre | Peut servir pour des tâches telles que l'emballage léger et les tâches de tri à risque moyen (en termes de risques mécaniques) et dans des environnements secs | Couleur des poignets : taille 6 = violet, taille 7 = jaune, taille 8 = bleu, taille 9 = rouge, taille 10 = noir, taille 11 = vert | Longueur du gant : taille 6 environ. 21 cm, taille 7 environ. 22 cm, taille 8 environ. 23 cm, taille 9 environ. 24 cm, taille 10 environ. 25 cm, taille 11 environ. 26 cm, taille 11 environ. 26 cm



**KX155** | HSGS7/10 **Robust Coarse Knitted Working Gloves Bursa**

60% polyester / 40% coton, Noppen: 100% polychlorure de vinyle  
7, 10

Korntex

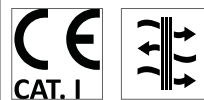

ECRU/BLACK ECRU/BLUE

Gant en tricot lourd Korntex® | Certifié conforme à la norme EN 21420:2020 cat. I | Assure une protection contre les risques mécaniques | Excellent ajustement | Conception sans couture pour un confort optimal | Couche d'adhérence PVC pour une bonne prise en main | Tricot respirant empêchant la transpiration | Peut servir pour des tâches telles que l'emballage léger et les tâches de tri à risque moyen (en termes de risques mécaniques) et dans des environnements secs | Couleur des poignets : taille 7 = jaune, taille 8 = rouge, taille 9 = bleu | Longueur du gant : taille 7 (S) environ. 21,5 cm, taille 9 (L) environ. 24 cm



**KX159** | HSF5 **Finely Knitted Working Gloves Konya**

100% nylon, Noppen: 100% polychlorure de vinyle  
7, 8, 9, 10, 11

Korntex



WHITE/BLACK

EN ISO 21420:2020, CAT I | Pour un travail de précision nécessitant de tout ressentir | Points antidérapants pour une prise en main sûre | Gants : blanc ; points antidérapants : noir | Grammage : calibre 13



**YK003** | ID03 **Reflective ID Arm Bands**

Poche: 100% polychlorure de vinyle, lanière: 100% nylon  
One Size

YOKO



BLACK FLUO BLUE FLUORESCENT GREEN FLUORESCENT ORANGE  
FLUORESCENT PINK HI-VIS YELLOW RED SILVER

Bracelet à carte d'identité professionnel, résistant et imperméable | Pochette pour les cartes/pièces d'identité de jusqu'à 110 x 65 mm | Les cartes ID peuvent facilement glisser devant un scan | Bande ajustable et élastique de la même couleur assurant un port confortable | La pochette ID en PVC convient à l'impression | idéal pour les services d'urgence, le personnel de sécurité, les autorités locales, le personnel des services publics, les associations caritatives, les organisateurs d'événements et les surveillants de portes



YK301 215

**05**

## **VÊTEMENTS DE TRAVAIL - HI-VIS**

**187** COLLECTION

**195** GILETS DE SÉCURITÉ

**204** T-SHIRTS & POLOS

**207** SWEATS & POLAIRES

**210** BLOUSONS & PANTALONS





**SAFE-GUARD**  
by **Result®**



**RT451** | R451X **Printable Safety Softshell Gilet**

100% polyester  
S, M, L, XL, XXL, 3XL, 4XL  
280 g/m<sup>2</sup>

Result Safe-Guard

FLUORESCENT ORANGE/BLACK

FLUORESCENT YELLOW/BLACK

Fil mécanique à 3 couches comprenant : | Extérieur: 100% Polyester | Couche intermédiaire: Membrane TPU imperméable 8000mm, respirant 600g & coupe-vent | Intérieur: 100% Polyester microfleece | EN ISO 20471:2013+A1:2016, Fluorescent Orange: RIS-3279-TOM | Bandes réfléchissantes sur le corps | Contraste de couleur noire | Poches zippées | Col montant | Boucle de suspension | Super doux, léger et chaud | Doublure et finitions noires extérieure | Sans logo ni étiquette | Le fabricant garantit les propriétés de réflexion conformément à la norme EN pour 5 cycles de lavage !



**SAFE-GUARD**  
by **Result®**



**RT450** | R450X **Printable Safety Softshell Jacket**

100% polyester  
S, M, L, XL, XXL, 3XL, 4XL  
280 g/m<sup>2</sup>

Result Safe-Guard

FLUORESCENT ORANGE/BLACK

FLUORESCENT YELLOW/BLACK

Fil mécanique à 3 couches comprenant : | Extérieur: 100% Polyester | Couche intermédiaire: Membrane TPU imperméable 8000mm, respirant 600g & coupe-vent | Intérieur: 100% Polyester microfleece | EN ISO 20471:2013+A1:2016, Fluorescent Orange: RIS-3279-TOM | Bandes réfléchissantes sur le corps | Contraste de couleur noire | Poignet avec élastique | Poches zippées | Col montant | Boucle de suspension | Doublure et finitions noires extérieure | Sans logo et étiquette | Léger et chaud | Silencieux | Le fabricant garantit les propriétés de réflexion conformément à la norme EN pour 5 cycles de lavage !



**SAFE-GUARD**  
by **Result®**



**RT476** | R476X **Printable Ripstop Safety Softshell Jacket**

100% polyester  
S, M, L, XL, XXL, 3XL, 4XL

Result Safe-Guard

FLUORESCENT ORANGE/BLACK

FLUORESCENT YELLOW/BLACK

310 g/m<sup>2</sup> ; fil mécanique 3 couches comprenant : Couche extérieure : 100 % polyester indéchirable, couche intermédiaire : imperméable à l'eau 8 000 mm, respirant 3 000 g et membrane TPU coupe-vent, couche intérieure : 100 % Polyester microfleece, Panneaux d'épaule : 100 % Polyester Oxford | Hydrofuge durable, respirant, coupe-vent | EN ISO 20471:2013+A1:2016 Classe 2, RIS-3279-TOM (Orange uniquement) | Panneaux de contrastés noire en nylon Oxford robuste | Bandes souples imprimées et réfléchissantes | Poches zippées | Col montant | Doublure polaire | Full zip YKK | Protège-menton | Poignet | Boucle de suspension | Les panneaux en nylon Oxford contrasté foncé masquent la saleté. | Bandes imprimées de sécurité flexible et souple | Prêt à personnaliser : sans étiquette | Décoration : impression directe (pas DTG), transfert et broderie (Note : toujours tester pour s'assurer que les encres et les dispositifs sont adaptés à l'impression sur ce tissu) | Le fabricant garantit les propriétés de réflexion conformément à la norme EN pour 25 cycles de lavage !



**SAFE-GUARD**  
by **Result®**



**RT475** | R475X **Printable Waterproof Softshell Safety Coat**

100% polyester  
S, M, L, XL, XXL, 3XL, 4XL

Result Safe-Guard

FLUORESCENT ORANGE/BLACK

FLUORESCENT YELLOW/BLACK

200 g/m<sup>2</sup> Fil mécanique 2 couches comprenant : Couche extérieure : 100% Polyester, couche intermédiaire : imperméable à l'eau 8000mm, respirant 3000mvp & membrane TPU coupe-vent, remplissage : 100% Polyester, Doublure : 100% Polyester matelassé | EN ISO 20471:2013+A1:2016 Classe 2, RIS-3279-TOM (Orange uniquement) | Imperméable à l'eau 8000mm, Respirant 3000mvp, Imperméable au vent | Bandes de sécurité imprimées au toucher doux | Poignet élastique et auto-agrippante | Capuche repliable ajustable | Pochettes avant amovible | rabat coupe-vent avec fermeture auto-agrippante | Poche poitrine zippée | Contraste de couleur noire | Col montant | Doublure matelassée | Coutures étanchées | 1 poche intérieure | Boucle de suspension | Bandes réfléchissantes souples et douce | Doublure et finitions noires extérieure | Prêt à personnaliser : sans étiquette | Accès Décoration : Poitrine gauche et ourlet | Décoration : impression directe (pas DTG), transfert et broderie (Note : toujours tester pour s'assurer que les encres et les dispositifs sont adaptés à l'impression sur ce tissu) | Le fabricant garantit les propriétés de réflexion conformément à la norme EN pour 10 cycles de lavage !



NEW

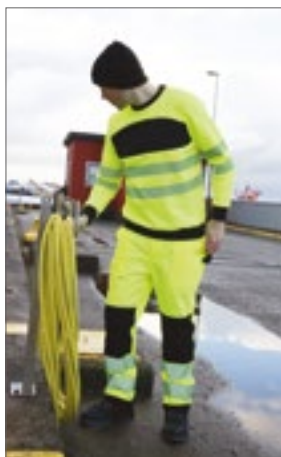

**KX1005** | EOSTR **EOS Hi-Vis Workwear Trousers With Printing Areas**

65% polyester / 35% coton  
 Short: 24, 25, 26, 27, 28 / Regular: 44, 46, 48, 50, 52, 54, 56, 58, 60, 62, 64 / Long: 90, 94, 98, 102, 106, 110, 114  
 250 g/m<sup>2</sup> Korntex

SIGNAL ORANGE/BLACK ■ SIGNAL YELLOW/BLACK ■

Ligne relative à l'identité de l'entreprise | EN ISO 20471:2013/A1:2016 Classe 2 | Matériaux : STANDARD 100 par OEKO-TEX® | Deux bandes réfléchissantes discontinues de 7 cm autour des jambes | Coutures renforcées sur les points de contrainte | Poches genouillères | Boucle pour marteau | Anneau en D | Poche pour mètre | Poche cargo latérale | Ceinture en partie élastiquée | Éléments contrastés noirs | Le fabricant garantit les propriétés réfléchissantes conformément à la norme EN pour 25 lavages à 60 °C. | Équipé d'un code à barre EAN | Instructions d'utilisation dans les 24 langues officielles de l'UE | Conditionnement individuel dans des sachets en polyéthylène

**KX1004** | EO SP **EOS Hi-Vis Workwear Parka With Printing Area**

100% polyester  
 S, M, L, XL, XXL, 3XL, 4XL, 5XL  
 177 g/m<sup>2</sup> Korntex

SIGNAL ORANGE/BLACK ■ SIGNAL YELLOW/BLACK ■

Ligne relative à l'identité de l'entreprise | EN ISO 20471:2013/A1:2016 Classe 3 | La couleur orange est également conforme aux normes RIS-3279-TOM ISS 2 et EN 343:2019 3:1 et imperméable (jusqu'à 8 000 mm) | Matériaux : STANDARD 100 par OEKO-TEX® | Deux bandes réfléchissantes discontinues de 5 cm de large autour du corps et des manches | Poches de finition | Deux poches latérales, poche poitrine zippée dissimulée, une poche intérieure | Capuche fixe | Coupe-vent et coupe-pluie | Le fabricant garantit que les caractéristiques réfléchissantes sont conformes aux normes européennes pour 25 lavages à 40 °C | Équipé d'un code à barre EAN | Conditionnement individuel dans des sachets en polyéthylène





**KX1001** | EOSSW **EOS Hi-Vis Workwear Sweatshirt With Printing Area**

65% polyester / 35% coton  
S, M, L, XL, XXL, 3XL, 4XL, 5XL  
300 g/m<sup>2</sup>



Korntex



**KX1003** | EOSSJ **EOS Hi-Vis Workwear Softshell Jacket With Printing Area**

95% polyester / 5% élasthanne  
S, M, L, XL, XXL, 3XL, 4XL, 5XL  
290 g/m<sup>2</sup>



Korntex

SIGNAL ORANGE/BLACK

SIGNAL YELLOW/BLACK

Ligne relative à l'identité de l'entreprise | EN ISO 20471:2013/A1:2016 Classe 3 | Matériaux : STANDARD 100 par OEKO-TEX® | Deux bandes réfléchissantes discontinues de 5 cm autour du corps et des manches | Poignets et encolure ronde côtelés de couleur noire contrastée | Grande zone d'impression sur la poitrine | Le fabricant garantit les propriétés réfléchissantes conformément à la norme EN pour 25 lavages à 60 °C. | Équipé d'un code à barre EAN | Instructions d'utilisation dans les 24 langues officielles de l'UE | Conditionnement individuel dans des sachets en polyéthylène

Ligne relative à l'identité de l'entreprise | EN ISO 20471:2013/A1:2016, Classe 3 (Classe 2 en tant que veste sans manches) | Orange également conforme à la norme RIS-3279-TOM Issue 2 | Matériaux : STANDARD 100 par OEKO-TEX® | 100 % polyester, 300 g/m<sup>2</sup> | Deux bandes réfléchissantes discontinues de 5 cm de large autour du corps et des manches | Les manches sont amovibles grâce à la fermeture zippée | Coupe-vent avec doublure en polaire isolante | Deux poches latérales, une poche poitrine zippée | Le fabricant garantit les propriétés réfléchissantes conformément à la norme EN pour 25 lavages à 40 °C. | Équipé d'un code à barre EAN | Instructions d'utilisation dans les 24 langues officielles de l'UE | Conditionnement individuel dans des sachets en polyéthylène



**KX1002** | EOSHO **EOS Hi-Vis Workwear Hoody With Printing Area**

65% polyester / 35% coton  
S, M, L, XL, XXL, 3XL, 4XL, 5XL  
300 g/m<sup>2</sup>



Korntex

SIGNAL ORANGE/BLACK

SIGNAL YELLOW/BLACK

Ligne relative à l'identité de l'entreprise | EN ISO 20471:2013/A1:2016 Classe 3 | Matériaux : STANDARD 100 par OEKO-TEX® | Deux bandes réfléchissantes discontinues de 5 cm autour du corps et des manches | Poignets et encolure ronde côtelés de couleur noire contrastée | Grande zone d'impression sur la poitrine | Capuche avec doublure noire | Poche kangourou devant | Le fabricant garantit les propriétés réfléchissantes conformément à la norme EN pour 25 lavages à 60 °C. | Équipé d'un code à barre EAN | Instructions d'utilisation dans les 24 langues officielles de l'UE | Conditionnement individuel dans des sachets en polyéthylène



**KX1000** | EOST **EOS Hi-Vis Workwear T-Shirt With Printing Area**

55% coton / 45% polyester  
S, M, L, XL, XXL, 3XL, 4XL, 5XL  
150 g/m<sup>2</sup>



Korntex

SIGNAL ORANGE/BLACK

SIGNAL YELLOW/BLACK

Ligne relative à l'identité de l'entreprise | EN ISO 20471:2013/A1:2016 Classe 2 | Orange également conforme à la norme RIS-3279-TOM Issue 2 | Matériaux : STANDARD 100 par OEKO-TEX® | Avec protection UV UPF 40+ conformément à la norme EN 13758-1:2001 | Tissu piqué de haute qualité, grande zone d'impression sur la poitrine, grammage de 140 g/m<sup>2</sup> | Deux bandes réfléchissantes discontinues de 7 cm autour du corps | 55 % coton/ 45 % polyester | Polyester doux et respirant sur l'extérieur/coton au toucher doux sur l'intérieur | Le fabricant garantit les propriétés réfléchissantes conformément à la norme EN pour 25 lavages à 60 °C. | Équipé d'un code à barre EAN | Conditionnement individuel dans des sachets en polyéthylène



**KX1006** | EOSST **EOS Hi-Vis Workwear Shorts With Printing Areas**

65% polyester / 35% coton  
XS (46), S (48), M (50), L (52), XL (54), XXL (56), 3XL (58), 4XL (60)  
250 g/m<sup>2</sup>



Korntex

SIGNAL ORANGE/BLACK

SIGNAL YELLOW/BLACK

Ligne relative à l'identité de l'entreprise | EN ISO 20471:2013/A1:2016 Classe 1 | Matériaux : STANDARD 100 par OEKO-TEX® | Deux bandes réfléchissantes discontinues de 5 cm autour des jambes | Coutures renforcées sur les points de contrainte | Boucle pour marteau | Anneau en D | Poche pour mètre | Poche cargo latérale | Ceinture en partie élastiquée | Éléments contrastés noirs | Le fabricant garantit les propriétés réfléchissantes conformément à la norme EN pour 25 lavages à 60 °C. | Équipé d'un code à barre EAN | Instructions d'utilisation dans les 24 langues officielles de l'UE | Conditionnement individuel dans des sachets en polyéthylène



## R9314 | HV9314 **Sweatshirt Spica**

65% polyester / 35% coton  
**S, M, L, XL, XXL, 3XL, 4XL**  
 280 g/m<sup>2</sup>

Roly Workwear

FLUOR YELLOW 221	GARDEN GREEN 52/FLUOR YELLOW 221
LEAD 23/FLUOR YELLOW 221	NAVY BLUE 55/FLUOR ORANGE 223
NAVY BLUE 55/FLUOR YELLOW 221	

Sweat-shirt haute visibilité demi-zippé, col haut, protection pour le menton et tirette | Doublure polaire brossée | Coutures renforcées dissimulées à l'intérieur du col | Bandes de sécurité horizontales sur la poitrine et les manches | Maille côtelée 1x1 sur les poignets et l'ourlet | Conforme aux normes EN ISO 13688:2013 et EN ISO 20471:2013/A1:2016 classe II de l'UE

## R9313 | HV9313 **Vest Persei**

100% polyester  
**S, M, L, XL, XXL, 3XL, 4XL**  
 450 g/m<sup>2</sup>

Roly Workwear

NAVY BLUE 55/FLUOR YELLOW 221
-------------------------------

Extérieur : 100 % polyester, taffetas ; Rembourrage : 100 % polyester ; Tissu haute visibilité : 100 % polyester jersey simple, 450 g/m<sup>2</sup> | Veste haute visibilité avec plusieurs poches et col montant | Fermeture éclair avant avec tirette des deux côtés | Poche extérieure pour téléphone portable sur le côté droit | Deux poches avant plissées avec fentes latérales | Deux poches pour stylos | Poche zippée | Système coupe-vent aux poignets | Plus long dans le dos | Réglage de la largeur élastiqué | Deux bandes de sécurité horizontales | Conforme aux normes EN ISO 13688:2013 et EN ISO 20471:2013/A1:2016 Classe I de l'UE



R9304 | HV9304

## **Epsilon Parka**

100% polyester  
**S, M, L, XL, XXL, 3XL, 4XL**  
 400 g/m<sup>2</sup>

Roly Workwear

GARDEN GREEN 52/FLUOR YELLOW 221	LEAD 23/FLUOR YELLOW 221
NAVY BLUE 55/FLUOR ORANGE 223	NAVY BLUE 55/FLUOR YELLOW 221

Extérieur : 100 % polyester et étanche, intérieur : 100 % polyester, doublure : 100 % polyester, 400 g/m<sup>2</sup> | Haute visibilité, bicolore | Bandes réfléchissantes sur le corps et les manches | Capuche autoagrippante réglable | Fermeture éclair réfléchissante sur toute la longueur avec tirette fluorescente, rabat et fermeture autoagrippante | Poche poitrine zippée à l'intérieur pour faciliter l'accès aux broderies | Manches amovibles | Résistant au vent et à la pluie | Conforme aux normes CE : EN ISO 13688:2013 et EN ISO 20471:2013/A1:2016, classe II | Le fabricant garantit que les caractéristiques réfléchissantes sont conformes aux normes européennes pour 25 lavages jusqu'à 30°C

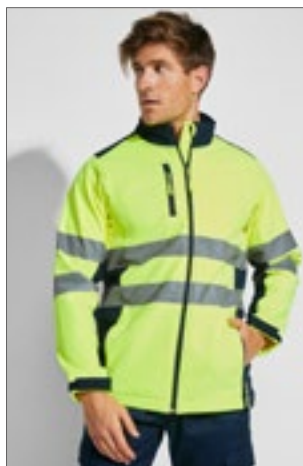

R9303 | HV9303

## **Antares Soft Shell Jacket**

Extérieur : 92% polyester / 8% élasthanne, Intérieur : 100% polyester  
**S, M, L, XL, XXL, 3XL, 4XL**  
 320 g/m<sup>2</sup>

Roly Workwear

GARDEN GREEN 52/FLUOR YELLOW 221	LEAD 23/FLUOR YELLOW 221
NAVY BLUE 55/FLUOR ORANGE 223	NAVY BLUE 55/FLUOR YELLOW 221

Double épaisseur, extérieur : 92 % polyester / 8 % élasthanne, intérieur : micropolaire extra chaud 100 % polyester, 320 g/m<sup>2</sup> | Haute visibilité, bicolore | Bandes réfléchissantes sur le haut du corps et les manches | Col montant et fermeture éclair sur toute la longueur | Poignets ajustables avec fermeture autoagrippante | Cordon de serrage avec arrêt au bas du sweat-shirt | Trois poches extérieures | Résistant au vent et à la pluie | Conforme aux normes CE : EN ISO 13688:2013 et EN ISO 20471:2013/A1:2016, classe II | Le fabricant garantit que les caractéristiques réfléchissantes sont conformes aux normes européennes pour 25 lavages jusqu'à 30°C



R9301 | HV9301

## **Soan Trousers**

80% polyester / 20% coton  
**38, 40, 42, 44, 46, 48, 50, 52, 54, 56, 58, 60**  
 250 g/m<sup>2</sup>

Roly Workwear

GARDEN GREEN 52/FLUOR YELLOW 221	LEAD 23/FLUOR YELLOW 221
NAVY BLUE 55/FLUOR ORANGE 223	NAVY BLUE 55/FLUOR YELLOW 221

Pantalon haute visibilité pour l'hiver avec plusieurs poches | Taille avec empiècement élastique à l'arrière | Deux poches arrière avec rabat et fermeture patte et boucle | Deux poches avant et deux poches latérales avec rabat et fermeture patte et boucle | Bicolore avec bracelet réfléchissant | Conforme aux normes CE : EN ISO 13688:2013 et UNE-EN ISO 20471:2013/A1:2016, classe I. | Le fabricant garantit que les caractéristiques réfléchissantes sont conformes aux normes européennes pour 25 lavages jusqu'à 30°C





**RY9311** | CC9311 **Vest Polux**

100% polyester  
M/L, XL/XXL

Roly Workwear

FLUOR ORANGE 223 FLUOR YELLOW 221

Gilet haute visibilité avec fermeture éclair sur le devant | Deux bandes de sécurité horizontales sur la poitrine et bandes verticales sur les épaules | Poche de poitrine transparente sur le côté droit pour badge d'identification | Conforme aux normes EN ISO 13688:2013 et EN ISO 20471:2013/A1:2016 classe II de l'UE

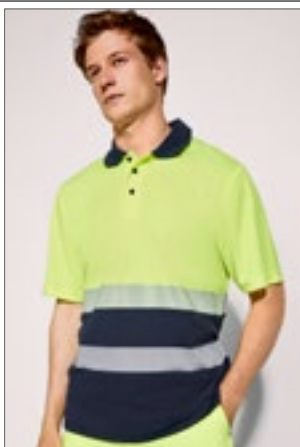

**RY9315** | HV9315 **Polo Shirt Vega**

100% polyester  
S, M, L, XL, XXL, 3XL, 4XL  
170 g/m<sup>2</sup>

Roly Workwear

NAVY BLUE 55/FLUOR YELLOW 221

100 % polyester piqué Birdseye | Polo à manches courtes haute visibilité en tissu technique / matière pratique | Deux bandes de sécurité segmentées sur la poitrine et le dos | Patte à trois boutons contrastants | Col côtelé 1x1 | Résistant aux déchirures, séchage rapide | Poche poitrine optionnel | Étiquette détachable | Conforme aux normes EN ISO 13688:2013 et EN ISO 20471:2013/A1:2016 de l'UE

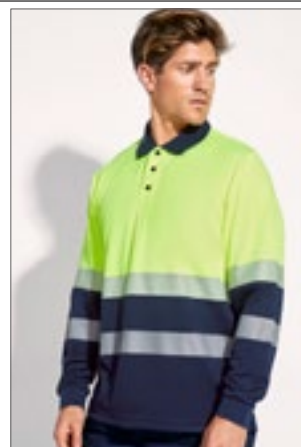

**RY9316** | HV9316 **Polo Shirt Vega Long Sleeve**

100% polyester  
S, M, L, XL, XXL, 3XL, 4XL  
170 g/m<sup>2</sup>

Roly Workwear

NAVY BLUE 55/FLUOR YELLOW 221

100 % polyester piqué Birdseye | Polo à manches longues haute visibilité en tissu technique / matière pratique | Deux bandes de sécurité segmentées sur la poitrine et le dos | Patte à trois boutons contrastants | Col côtelé 1x1 | Résistant aux déchirures, séchage rapide | Poche poitrine optionnel | Étiquette détachable | Conforme aux normes EN ISO 13688:2013 et EN ISO 20471:2013/A1:2016 de l'UE



**RY9300** | HV9300 **Naos Trousers**

80% polyester / 20% coton  
38, 40, 42, 44, 46, 48, 50, 52, 54, 56, 58, 60  
200 g/m<sup>2</sup>

Roly Workwear

GARDEN GREEN 52/FLUOR YELLOW 221 LEAD 23/FLUOR YELLOW 221  
NAVY BLUE 55/FLUOR ORANGE 223 NAVY BLUE 55/FLUOR YELLOW 221

Pantalon haute visibilité pour l'été avec plusieurs poches | Taille avec empiècement élastique à l'arrière | Deux poches arrière avec rabat et fermeture patte et boucle | Deux poches avant et deux poches latérales avec rabat et fermeture patte et boucle | Bicolore avec bracelet réfléchissant | Certifié conforme aux normes CE : EN ISO 13688:2013 et en ISO 20471:2013/A1:2016, classe I. | Le fabricant garantit que les caractéristiques réfléchissantes sont conformes aux normes européennes pour 25 lavages jusqu'à 30°C



**RY9305** | HV9305 **Altair Fleece Jacket**

100% polyester  
S, M, L, XL, XXL, 3XL, 4XL  
300 g/m<sup>2</sup>

Roly Workwear

FLUOR YELLOW 221 GARDEN GREEN 52/FLUOR YELLOW 221  
LEAD 23/FLUOR YELLOW 221 NAVY BLUE 55/FLUOR ORANGE 223  
NAVY BLUE 55/FLUOR YELLOW 221

Micropolaire 100 % polyester, 300 g/m<sup>2</sup> | Zip sur toute la longueur et protège-menton | Deux bandes réfléchissantes sur la poitrine et les manches | Deux poches avant avec fermeture éclair assortie et poche poitrine | Poignets élastiques avec bouchon au niveau de l'ourlet | Résistant au vent | Conforme aux normes CE : EN ISO 13688:2013 et EN ISO 20471:2013/A1:2016, classe II | Le fabricant garantit que les caractéristiques réfléchissantes sont conformes aux normes européennes pour 25 lavages jusqu'à 30°C



**RY9312** | HV9312 **Trousers Daily Stretch Hi-Viz**

65% coton / 33% polyester / 2% élasthanne  
38, 40, 42, 44, 46, 48, 50, 52, 54, 56, 58, 60  
250 g/m<sup>2</sup>

Roly Workwear

GARDEN GREEN 52/FLUOR YELLOW 221 LEAD 23/FLUOR YELLOW 221  
NAVY BLUE 55/FLUOR ORANGE 223 NAVY BLUE 55/FLUOR YELLOW 221

Pantalon haute visibilité contrasté avec plusieurs poches | Matière confortable et flexible | Ceinture élastique au dos | 2 poches latérales | Deux poches arrière avec rabat et fermeture patte et boucle | Deux poches latérales plissées avec rabat et fermeture autoagrippante | Conforme aux normes EN ISO 13688:2013 et EN ISO 20471:2013/A1:2016 Classe I de l'UE

# VÊTEMENTS DE TRAVAIL - HI-VIS (COLLECTION)



HIGH VISIBILITY  
REGATTA PROFESSIONAL



**RG194** | TRS194 **Pro Hi-Vis Short Sleeve T-Shirt**

100% polyester  
S, M, L, XL, XXL, 3XL

Regatta High Visibility



Tissu piqué 100 % polyester à séchage rapide | EN ISO 20471:2013 + A1:2016 Classe 2 | Orange également RIS-3279/TOM | Tissu mèche naturel | Col ras du cou | Évacuation de l'humidité | Chevrons inclinés haute visibilité



HIGH VISIBILITY  
REGATTA PROFESSIONAL



**RG1890** | TRS189 **Pro Hi-Vis Polo**

100% polyester  
S, M, L, XL, XXL, 3XL  
150 g/m<sup>2</sup>

Regatta High Visibility



Tissu piqué 100 % polyester à séchage rapide | Propriétés mèche pour bonne évacuation de l'humidité | Conforme à la norme EN20471 Classe 1 | Couleur orange conforme à RIS-3279 / TOM | Col et poignets côtelés | Col zippé | Le fabricant garantit les propriétés réfléchissantes conformément à la norme EN pour 50 lavages



HIGH VISIBILITY  
REGATTA PROFESSIONAL



**RG6630** | TRF663 **Pro Hi-Vis O/H Hoody**

65% polyester / 35% coton  
S, M, L, XL, XXL, 3XL

Regatta High Visibility



Tissu de renfort gratté 65 % polyester / 35 % | EN ISO 20471:2013 + A1:2016 Classe 2 | Orange également RIS-3279/TOM | Doublure capuche jersey | Capuche cagoule réglable | Poignets et ourlet côtelés avec poche kangourou | Chevrons inclinés haute visibilité



HIGH VISIBILITY  
REGATTA PROFESSIONAL



**RG840** | TRA840 **Pro Hi-Vis Bodywarmer**

100% polyester  
S, M, L, XL, XXL, 3XL  
200 g/m<sup>2</sup>

Regatta High Visibility



Tissu Isotex 10.000 polyester 300D imperméable et respirant | Conforme à la norme EN204171: 2013 + A1: 2016 classe 2 (orange également selon RIS-3279-TOM) | Isolation Thermo-Guard 180 g/m<sup>2</sup> | 1 poche poitrine avec fermeture à cliquette et 2 poches basses zippées | Le fabricant garantit les propriétés réfléchissantes conformément à la norme EN pour 5 lavages





**RG497** | TRW497 **Pro Hi-Vis Packaway Jacket**

100% polyester  
S, M, L, XL, XXL, 3XL  
140 g/m<sup>2</sup>

Regatta High Visibility

ORANGE YELLOW

Tissu hydrofuge 100 % polyester Hydrafort | Tissu coupe-vent | Coutures étanchées | Jaune conforme à la norme EN20471 Classe 2 | Couleur orange conforme à RIS-3279/TOM | Capuche cagoule réglable | 2 poches au bas | Se range dans un sac séparé avec boucle de suspension | EN343 Classe 3:2 | Le fabricant garantit les propriétés réfléchissantes conformément à la norme EN pour 5 lavages

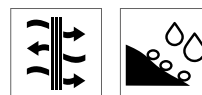

**RG625** | TRA625 **Pro Hi-Vis Softshell Jacket**

100% polyester  
S, M, L, XL, XXL, 3XL  
310 g/m<sup>2</sup>

Regatta High Visibility

ORANGE/NAVY YELLOW/NAVY

Softshell XPT tissée à chaud, à membrane imperméable et respirante membrane 3 couches | Jaune conforme à la norme EN20471 Classe 1 | Couleur orange conforme à RIS-3279 /TOM | 2 poches à fermeture éclair au bas | Ourlet ajustable à cordon élastique | Zip sur toute la longueur avec zip intérieur et protège-menton | 1 poche poitrine | Le fabricant garantit les propriétés réfléchissantes conformément à la norme EN pour 5 lavages



**RG498** | TRW498 **Pro Hi-Vis Packaway Trousers**

100% polyester  
S, M, L, XL, XXL, 3XL  
140 g/m<sup>2</sup>

Regatta High Visibility

ORANGE YELLOW

Tissu hydrofuge 100 % polyester Hydrafort | Tissu coupe-vent | Coutures étanchées | Jaune conforme à la norme EN20471 Classe 1 | Couleur orange conforme à RIS-3279 /TOM | Se range dans un sac séparé avec boucle de suspension | Ourlet ajustable avec boutons-pression | EN343 Classe 3:2 | Le fabricant garantit les propriétés réfléchissantes conformément à la norme EN pour 5 lavages

# VÊTEMENTS DE TRAVAIL - HI-VIS (COLLECTION)



**YOKO.** HI-VIS



**YK400** | HVJ400 **Hi-Vis Two-Tone T-Shirt**

100% polyester  
S, M, L, XL, XXL, 3XL  
130 g/m<sup>2</sup> YOKO

HI-VIS ORANGE/NAVY | HI-VIS YELLOW/NAVY

T-shirt moderne haute visibilité | Confort décontracté | Respirant | Séchage rapide | Tissu en nid d'abeilles doux et agréable sur la peau | Coupe décontractée | T-shirt manche courte | Couleur marine contrastée sur les épaules, le col, les poignets et l'ourlet | Conforme à la norme EN ISO 20471 Classe 2 | Orange/Marine est également certifié RIS-3279-TOM pour une utilisation dans l'industrie ferroviaire | Grande flexibilité et extensibilité, garde sa forme | Deux bandes rétro réfléchissantes extra-larges autour du corps | Fentes latérales avec points renforcés | Sans étiquette | 25 cycles de lavage max



**YOKO.** HI-VIS



**YK220** | HVJ220 **Hi-Vis Two-Tone Polo**

100% polyester  
S, M, L, XL, XXL, 3XL  
130 g/m<sup>2</sup> YOKO

HI-VIS ORANGE/NAVY | HI-VIS YELLOW/NAVY

Respirant | Séchage rapide | Tissu en nid d'abeilles doux et agréable sur la peau | Grande flexibilité et extensibilité, garde sa forme | Conforme à la norme EN ISO 20471 Classe 2 | Orange/Marine est également certifié RIS-3279-TOM pour une utilisation dans l'industrie ferroviaire | Deux bandes rétro réfléchissantes extra-larges autour du corps | Couleur marine contrastée sur les épaules, le col, les poignets et l'ourlet | Patte de boutonnage à 3 boutons | Fentes latérales avec points renforcés | Sans étiquette | 25 cycles de lavage max



**YOKO.** HI-VIS



**YK005** | HV005 **Hi-Vis Two-Tone Bodywarmer**

100% polyester  
S, M, L, XL, XXL, 3XL  
190 g/m<sup>2</sup> YOKO

HI-VIS YELLOW/NAVY | ORANGE/NAVY

Conforme à EN ISO20471:2013 Classe 2 & Orange/Navvy également conforme à RIS-3279-TOM | 3 couches : 1) extérieur oxford polyester imperméable enduit de PU, 2) non-tissé à couche intermédiaire et 3) doublure intérieure en molleton, afin de maximiser l'imperméabilité et le confort et la chaleur. | L'ourlet bleu marine offre un beau contraste et aide à garder propre. | Poche poitrine pour téléphone portable avec anneau en D en dessous | 2 poches bases | Accès pour décoration | Le fabricant garantit que les caractéristiques réfléchissantes sont conformes aux normes européennes pour 25 lavages à 40 °C



**YOKO.** HI-VIS



**YK10B** | HVK10B **Hi-Vis 2 Bands 2-Tone Fleece Jacket**

100% polyester  
S, M, L, XL, XXL, 3XL  
380 g/m<sup>2</sup> YOKO

HI-VIS YELLOW/NAVY

EN ISO20471:2013 Classe 2 | Rayures réfléchissantes d'une largeur de 5 cm | Deux rayures réfléchissantes autour du corps et aux manches | Fermeture éclair en continu sur le devant | Port très confortable grâce au liseré élastique aux manches et bas du vêtement ainsi que col haut | Deux poches appliquées au bas | Polyester anti-boulochage de 380 g / m<sup>2</sup> | Rayures contrastées en bleu marin foncé au bas du vêtement et aux manchettes pour absorber les salissures | Optimal pour la broderie et le flocage | Le fabricant garantit les propriétés de réflexion conformément à la norme EN pour 25 cycles de lavage !



**YOKO.** HI-VIS



**YK218** | HVP218 **Hi-Vis Two-Tone Bomber Jacket**

100% polyester  
S, M, L, XL, XXL, 3XL  
190 g/m<sup>2</sup> YOKO

HI-VIS ORANGE/NAVY | HI-VIS YELLOW/NAVY

Conforme à la norme EN ISO471:2013 classe 3 & EN343 contre tout temps | Tissu extérieur en polyester enduit Oxford 300D imperméable | Contraste bleu marin contribuant à fournir une image de l'entreprise tout en cachant la saleté autour des zones de l'ourlet et des manchettes | Rembourrage de 190 g ouaté en polyester avec housse en nylon | Fermeture éclair sur le devant avec rabat coupe-vent à boutonner | Élastique bleu marin aux poignets et à l'ourlet | Deux poches extérieures avec rabat à revers | Poche intérieure | Crochet et anneau dissimulés dans la capuche avec réglage par cordon | Coutures entièrement cousues et scellées pour assurer une étanchéité à 100% | Le fabricant garantit les propriétés réfléchissantes conformément à la norme EN pour 25 lavages à 40 °C.



**YOKO.** HI-VIS



**YK302** | HVP302 **Hi-Vis Two-Tone Motorway Jacket**

100% polyester  
S, M, L, XL, XXL, 3XL YOKO

HI-VIS ORANGE/NAVY | HI-VIS YELLOW/NAVY

Conforme à la norme EN ISO20471:2013 classe 3 & EN343 classe 3.1 contre les intempéries | Orange/bleu marine haute visibilité conforme à la norme RIS-3279-TOM | Polyester 300D enduit de PU imperméable avec rembourrage matelassé de 190 g / m<sup>2</sup> et doublure en nylon | Deux bandes 3M réfléchissantes d'une largeur de 5 cm autour du corps et les bras ainsi qu'une sur chaque épaule | Contraste bleu marin contribuant à fournir une image de l'entreprise tout en cachant la saleté | Fermeture éclair sous le rabat coupe-vent à boutonner | Deux poches extérieures avec rabats coupe-vent | Poignets anti-tempête tricotés aux extrémités des manches | Capuche dissimulée avec cordon | Poche poitrine à l'intérieur | Cousu et scellé pour assurer l'imperméabilité | Le fabricant garantit les propriétés réfléchissantes conformément à la norme EN pour 25 lavages à 40 °C.



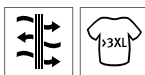

**KX502** | KXQ **Hi-Vis Mesh Safety Vest Thessaloniki**

100% polyester  
S, S/M, M, L, L/XL, XL, XXL, 3XL, 3XL/4XL, 4XL, 5XL, 6XL, 7XL  
55 g/m<sup>2</sup> Korttex

S, M, L, XL, XXL, 3XL, 4XL, 5XL, 6XL, 7XL

SIGNAL ORANGE SIGNAL YELLOW

S/M, L/XL, XXL, 3XL/4XL, 5XL

BLUE GREEN RED

Veste en maille respirante d'été Korttex® | Ourlet avec bordure en polyester noir - Style Korttex® | Idéale en cas de températures élevées | Rayures réfléchissantes d'une largeur de 5 cm | Taille réglable grâce à deux attaches en Velcro | Équipé d'un code à barre EAN | Conditionnement individuel dans des sachets en polyéthylène | Le fabricant garantit que les caractéristiques réfléchissantes sont conformes aux normes européennes pour 25 lavages jusqu'à 40 °C



**KX503** | KXF **Ladies Fit Hi-Vis Safety Vest Frankfurt**

100% polyester  
S (34/36), M (38/40), L (42/44)  
120 g/m<sup>2</sup> Korttex

SIGNAL ORANGE SIGNAL YELLOW

Gilet de sécurité Korttex® pour femmes | Coupe près de corps et féminine | Développé et conçu en Allemagne | Conformes aux normes EN ISO 20471:2013 et A1:2016 | Deux bandes réfléchissantes transversales | Taille réglable grâce à deux fermetures autoagrippantes | Le fabricant garantit que les caractéristiques réfléchissantes sont conformes aux normes européennes pour 5 lavages à 40 °C | Le code-barres / EAN peut être scanné sur l'étiquette | Instructions d'utilisation dans les 24 langues officielles de l'UE | Conditionnement individuel dans des sachets en polyéthylène



**KX505** | KXBM **Robust Hi-Vis Safety Vest Goeppling**

80% polyester / 20% coton  
L, XL, XXL, 3XL/4XL  
200 g/m<sup>2</sup> Korttex

SIGNAL ORANGE SIGNAL YELLOW

Gilet de sécurité en coton mélangé haute qualité Korttex® | Conformes aux normes EN ISO 20471:2013 et A1:2016 | La couleur Orange respecte également la norme GO/RT 3279 | Rayures réfléchissantes d'une largeur de 5 cm | Taille réglable grâce à deux fermetures autoagrippantes | Le fabricant garantit que les caractéristiques réfléchissantes sont conformes aux normes européennes pour 5 lavages à 40 °C | Équipé d'un code à barre EAN | Instructions d'utilisation dans les 24 langues officielles de l'UE | Conditionnement individuel dans des sachets en polyéthylène



**KX806** | KXFRAS **Triple Norm Safety Vest Dardanel**

100% polyester  
S, M, L, XL, XXL, 3XL  
120 g/m<sup>2</sup> Korttex

SIGNAL ORANGE SIGNAL YELLOW

Gilet de korttex® multinorme | Certifié conforme aux normes EN ISO 20471:2013 + A1:2016, EN ISO 14116 Index 1/12H/40, EN1149-5. Orange conforme à la norme GO/RT 3279 | Le fabricant garantit que les caractéristiques réfléchissantes sont conformes aux normes européennes pour 25 lavages jusqu'à 40 °C | Deux bandes réfléchissantes transversales | Deux bandes réfléchissantes sur l'épaule | Fermeture à Velcro | Informations sur le fabricant disponibles dans toutes les langues officielles de l'UE, ainsi qu'en russe et en chinois | Équipé d'un code à barre EAN | Conditionnement individuel dans des sachets en polyéthylène



**KX500CO2** | KXEW **CO<sup>2</sup> Neutral Hi-Vis Safety Vest Paris**

100% polyester  
S, M, L, XL, XXL, 3XL, 4XL, 5XL, 6XL, 7XL  
120 g/m<sup>2</sup> Korttex

SIGNAL ORANGE SIGNAL YELLOW

Gilet de sécurité standard haute qualité avec coutures noires de style Korttex | Conforme aux normes EN ISO 20471:2013, EN 17353:2020 | Deux bandes réfléchissantes transversales | Taille réglable grâce à deux fermetures autoagrippantes | Le fabricant garantit les propriétés réfléchissantes conformément à la norme EN pour 25 lavages à 40 °C. | Instructions d'utilisation dans les 24 langues officielles de l'UE | Équipé d'un code à barre EAN | Conditionnement individuel dans des sachets en polyéthylène | Un gilet de sécurité génère environ 30 kg de CO2 tout au long de son cycle de vie. Il n'est pas vraiment possible d'abaisser ce chiffre. Un arbre indigène (hêtre) absorbe environ 10 kg de CO2 par an. Par conséquent, des contre-mesures de compensation correspondantes sont nécessaires. Pour chaque gilet, un don est fait directement à un projet de fixation du CO2. Projet actuel : lplantatree.org en Allemagne. Transparence : l'ensemble des valeurs de laboratoire, des prévisions, des calculs, des investissements dans des projets de compensation et des certifications est publié. Équilibre atteint en seulement 7 ans ! Pour chaque carton, 43 arbres sont plantés en Allemagne.



**KX010** | X200 **Safety Vest Passau**

100% polyester  
M/L, XL/XXL, 3XL/4XL  
120 g/m<sup>2</sup> Korttex

SIGNAL ORANGE SIGNAL YELLOW

EN ISO 20471:2013/A1:2016 | Deux bandes réfléchissantes de 5 cm de large autour du corps | Taille réglable grâce à deux fermetures autoagrippantes | Le fabricant garantit les propriétés réfléchissantes conformément à la norme EN pour 25 lavages à 40 °C. | Le code-barres / EAN peut être scanné sur l'étiquette | Instructions d'utilisation dans les 24 langues officielles de l'UE | Conditionnement individuel dans des sachets en polyéthylène

# VÊTEMENTS DE TRAVAIL - HI-VIS (GILETS DE SÉCURITÉ)



**LP01691 Unisex Secure Pro Safety Vest**

100% polyester  
10/14 années (0), S/M (1), L/XL (2), XXL/3XL (3)

NEON ORANGE NEON YELLOW

Unisex | Fermeture auto-agrippante | 2 bandes réfléchissantes horizontales | Le fabricant garantit les propriétés réfléchissantes conformément à la norme EN pour 25 lavages à 40 °C.



**X111 Safety Vest EN ISO 20471**

100% polyester  
One Size (XXL)

SIGNAL ORANGE SIGNAL YELLOW

Une aide importante dans le trafic routier | Emballé dans un sac pratique | Fermeture autoagrippante à l'avant | Deux bandes réfléchissantes tout autour | EN ISO 20471:2013 + A1:2016 certifiée - Classe 3 | Hauteur: 164-194, Poitrine: 96-128 cm | À porter tout simplement sur les vêtements quotidiens | Taille unique XXL | Le fabricant garantit la propriété réfléchissante pour 25 lavages selon la norme européenne !



**X217 Safety Vest EN ISO 20471**

100% polyester  
M, XL, XXL

SIGNAL ORANGE SIGNAL YELLOW

Gilet de sécurité à bandes réfléchissantes | Conforme à la norme EN ISO 20471:2013 + A1:2016 (M-XXL : classe 1 ; à partir de XXL : classe 2) | Taille M: Hauteur 152-170 cm, Poitrine 118-123cm | Taille XL: Hauteur 170-188 cm, Poitrine 123-129cm | Taille XXL: Hauteur 188-206 cm, Poitrine 129-135cm | Fermeture à Velcro | Emballage individuel dans des sacs en plastique | Le fabricant garantit la propriété réfléchissante pour 25 lavages selon la norme européenne !

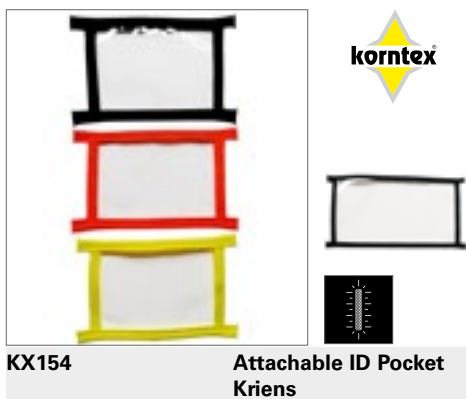

**KX154 Attachable ID Pocket Kriens**

10 x 7,5 cm, 22 x 12 cm, 32 x 12 cm

BLACK SIGNAL ORANGE SIGNAL YELLOW

Bord avec un ourlet | Poitrine = 10 x 7,5 cm, dos = 32 x 12 cm, gilets avec quatre bandes réfléchissantes dans le dos = 22 x 12 cm | Compatible avec les gilets Kortex®. | À coudre sur



**KX217 Hi-Vis Safety Vest Cologne With Front Zipper**

100% polyester  
S, M, L, XL, XXL, 3XL, 4XL, 5XL

SIGNAL ORANGE SIGNAL YELLOW

Gilet de sécurité de base avec fermeture éclair | Pratique pour tous les environnements où des tapis roulants sont utilisés | EN ISO 20471:2013/A1:2016

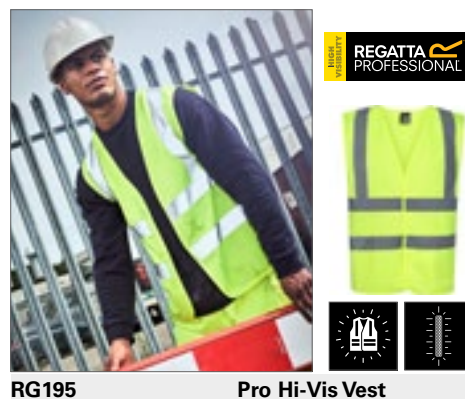

**RG195 Pro Hi-Vis Vest**

100% polyester  
S, M, L, XL, XXL, 3XL

ORANGE YELLOW

Tissu maille tricot 100 % polyester | EN ISO 20471:2013 + A1:2016 Classe 2 | Orange également RIS-3279/TOM | Fermeture patte et boucle | Chevrons inclinés haute visibilité



**RT202 Zip I.D. Safety Tabard**

100% polyester  
S/M, L/XL, XXL/3XL

FLUORESCENT ORANGE FLUORESCENT YELLOW

Poches avant avec poche pour badge d'accès | Fermeture éclair de qualité | Bandes réfléchissantes sur le corps et les épaules | Bords de la même couleur | EN ISO20471:2013 Classe 2 | Le fabricant garantit les propriétés de réflexion conformément à la norme EN pour 20 cycles de lavage !



**RT21A Safety High Vis Vest**

100% polyester  
S/M, L/XL, XXL, 3XL

FLUORESCENT ORANGE FLUORESCENT YELLOW

Spécification ISOEN20471: 2013, classe 2 approuvée | Coupe généreuse permettant d'être porté au-dessus de vêtements | Bandes de sécurité 50 mm cousues en matériau réfléchissant de 3M™ Scotchlite™ | Bordures en polyester gris | Fermeture auto-agrippante simple longue et verticale | Le fabricant garantit les propriétés de réflexion conformément à la norme EN pour 20 cycles de lavage !



**RT334F Women's High Vis Tabard**

100% polyester  
XXS (6/32), XS (8/34), S (10/36), M (12/38), L (14/40), XL (16/42), XXL (18/44)

FLUORESCENT PINK FLUORESCENT YELLOW PARAMEDIC GREEN

Bandes corps réfléchissantes | Coupe cintrée/ajustée | Bords dans la même couleur | Fermeture auto-agrippante | Étiquette de marque déchirable | Le fabricant garantit les propriétés réfléchissantes conformément à la norme EN pour 25 lavages à 40 °C.





BEST SELLER



## KX140 | KXVR Hi-Vis Safety Vest With 4 Reflective Stripes Hannover

100% polyester  
S, M, L, XL, XXL, 3XL, 4XL, 5XL, 6XL, 7XL  
120 g/m<sup>2</sup>

Kortex

S, M, L, XL, XXL, 3XL, 4XL, 5XL, 6XL, 7XL

SIGNAL ORANGE SIGNAL YELLOW

S, M, L, XL, XXL, 3XL, 4XL, 5XL

BLACK	BLUE	GREEN
LIME GREEN	MAGENTA	NAVY
RED	ROYAL BLUE	SKY BLUE
VIOLETT	WHITE	

Kortex® gilet de sécurité à quatre bandes réfléchissantes | Couleurs jaune et orange conformes à la norme EN ISO 20471: 2013 + A1:2016 | S-XXL : classe 1 ; à partir de 3XL : classe 2 | La couleur Orange respecte également la norme GO/RT 3279 | Toutes les autres couleurs ne sont pas conformes à la norme EN ISO 20471: 2013 + 1A: 2016 | Deux bandes réfléchissantes de 5 cm de large autour du corps | Deux bandes réfléchissantes de 5 cm de large sur les épaules | Taille réglable grâce à deux fermetures autoagrippantes | Le fabricant garantit les propriétés réfléchissantes conformément à la norme EN pour 25 lavages à 40 °C. | Équipé d'un code à barre EAN | Instructions d'utilisation dans les 24 langues officielles de l'UE | Conditionnement individuel dans des sachets en polyéthylène



## KX500 | KXVW Hi-Vis Safety Vest Wolfsburg

100% polyester  
S, M, L, XL, XXL, 3XL, 4XL, 5XL, 6XL, 7XL  
120 g/m<sup>2</sup>

Kortex

S, M, L, XL, XXL, 3XL, 4XL, 5XL, 6XL, 7XL

SIGNAL ORANGE SIGNAL YELLOW

S, M, L, XL, XXL, 3XL, 4XL, 5XL

NEON GREEN	NEON PINK
SIGNAL YELLOW/SIGNAL ORANGE	

Gilet de sécurité standard haute qualité Kortex® avec coutures noires de style Kortex | Conformes aux normes EN ISO 20471:2013 et A1:2016 | Neon Green, Neon Pink : EN 1150 | Deux bandes réfléchissantes transversales | Taille réglable grâce à deux fermetures autoagrippantes | Le fabricant garantit les propriétés réfléchissantes conformément à la norme EN pour 25 lavages à 40 °C. | Instructions d'utilisation dans les 24 langues officielles de l'UE | Équipé d'un code à barre EAN | Conditionnement individuel dans des sachets en polyéthylène

# VÊTEMENTS DE TRAVAIL - HI-VIS (GILETS DE SÉCURITÉ)



**KX2170** | KX217\_D  
**Printable Hi-Vis Safety Vest Karlsruhe**

100% polyester  
XL, XXL

Korntex

SIGNAL ORANGE SIGNAL YELLOW

Sans emballage extérieur/sacs polyester | EN ISO 20471:2013/A1:2016 | Deux bandes réfléchissantes de 5 cm de large autour du corps | Taille réglable grâce à deux fermetures autoagrippantes | Le fabricant garantit les propriétés réfléchissantes conformément à la norme EN pour 25 lavages à 40 °C. | Le code-barres / EAN peut être scanné sur l'étiquette | Mode d'emploi disponible au téléchargement dans les 24 langues officielles de l'UE



**KX141** | KXDR  
**Hi-Vis Safety Vest With 3 Reflective Stripes Bremen**

100% polyester  
L, XL, XXL  
120 g/m<sup>2</sup>

Korntex

SIGNAL ORANGE SIGNAL YELLOW

Gilet de sécurité Korntex® à trois bandes réfléchissantes | Conformes aux normes EN ISO 20471:2013 et A1:2016 | La couleur Orange respecte également la norme GO/RT 3279, 1 | Une bande réfléchissante de 5 cm de large autour du corps | Deux bandes réfléchissantes de 5 cm de large sur les épaules | Taille réglable grâce à deux fermetures autoagrippantes | Équipé d'un code à barre EAN | Instructions d'utilisation dans les 24 langues officielles de l'UE | Conditionnement individuel dans des sachets en polyéthylène | Le fabricant garantit que les caractéristiques réfléchissantes sont conformes aux normes européennes pour 25 lavages jusqu'à 40 °C



**RT200XEV** | R200XEV  
**Enhanced Visibility Vest**

100% polyester  
XS, S/M, L/XL, XXL/3XL  
120 g/m<sup>2</sup>

Result Safe-Guard

BLACK	BURGUNDY	FLUORESCENT PINK
LIME	NAVY	PARAMEDIC GREEN
PURPLE	RASPBERRY	RED
ROYAL	SKY	WHITE

Coupe généreuse permettant d'être porté au-dessus de vêtements | Bordures en polyester gris | Bandes réfléchissantes (5 cm) | Remarque: Ce vêtement doit être porté bien attaché et maintenu propre pour maintenir son efficacité. | Fermeture auto-agrippante | L'emballage peut laisser une marque sombre sur certains vêtements. Elle disparaît au lavage | Le fabricant garantit les propriétés de réflexion conformément à la norme EN pour 20 cycles de lavage !



**RT200** | R200X  
**High Vis Vest**

100% polyester  
XS, S/M, L/XL, XXL/3XL  
120 g/m<sup>2</sup>

Result Safe-Guard

FLUORESCENT ORANGE FLUORESCENT YELLOW

Jaune fluorescent + Orange fluorescent : certification ISOEN20471:2013, classe 2 approuvée | Coupe généreuse permettant d'être porté au-dessus de vêtements | Bordures en polyester gris | Bandes réfléchissantes (5 cm) | Remarque: Ce vêtement doit être porté bien attaché et maintenu propre pour maintenir son efficacité. | Fermeture auto-agrippante | L'emballage peut laisser une marque sombre sur certains vêtements. Elle disparaît au lavage | Le fabricant garantit les propriétés de réflexion conformément à la norme EN pour 20 cycles de lavage !



**RT477** | R477X  
**Heavy Duty Polycotton Security Vest**

80% polyester / 20% coton  
S, M, L, XL, XXL, 3XL  
190 g/m<sup>2</sup>

Result Safe-Guard

BLACK NAVY FLUORESCENT ORANGE FLUORESCENT YELLOW

Jaune - EN ISO 2013+A1:2016 classe 2 / UK 2019 S1696 Annexe 35 Réglementation 38 ; Bleu marine et Noir - meilleure visibilité uniquement | Positionnement stratégique des bandes sur le corps pour permettre une décoration complète allant des épaules au bas du dos | Poche extra-longue adaptée aux équipements de contrôle | Pochettes plaquées amovibles | Bords de la même couleur | Double poche et carte d'identité | Fermeture éclair | Taille considérable | Boucle de suspension | Anneau en forme de D | Le fabricant garantit les propriétés de réflexion conformément à la norme EN pour 25 cycles de lavage !



**RT479** | R479X  
**Executive Cool Mesh Safety Vest**

100% polyester  
S, M, L, XL, XXL, 3XL  
145 g/m<sup>2</sup>

Result Safe-Guard

FLUORESCENT ORANGE FLUORESCENT YELLOW

100 % Polyester maille | Respirant | Jaune : EN ISO 2013+A1:2016 Classe 2, orange : EN ISO 2013+A1:2016 Classe 2 et RIS-3279-TOM | Bandes réfléchissantes de 50 mm cousues | Mailles ouvertes permettant l'aération | Bords de la même couleur | Pochettes plaquées amovibles | Poche pour carte d'identité | Fermeture éclair | Boucle radio | Taille considérable | Le fabricant garantit les propriétés réfléchissantes conformément à la norme EN pour 25 lavages à 40 °C.



**BEST  
SELLER**



**KX802 | KXMF Executive Multifunctional Safety Vest Berlin**

100% polyester  
S, M, L, XL, XXL, 3XL, 4XL, 5XL, 6XL, 7XL  
120 g/m<sup>2</sup> Kortex

S, M, L, XL, XXL, 3XL, 4XL, 5XL, 6XL, 7XL

SIGNAL ORANGE	SIGNAL YELLOW
BLACK	BLUE
GREEN	LIME GREEN
MAGENTA	NAVY
NAVY/ORANGE	NEON GREEN
NEON PINK	PARAMEDIC GREEN
PARAMEDIC GREEN/SIGNAL YELLOW	RED
RED/YELLOW	ROYAL BLUE
SIGNAL YELLOW/BLACK	SIGNAL YELLOW/BLUE
SIGNAL YELLOW/NAVY	SIGNAL YELLOW/SIGNAL ORANGE
SKY BLUE	VIOLETT
WHITE	

**NEW  
COLOUR**



Gilet de sécurité multifonctions et administratif Kortex® | Les couleurs de signalisation Signal Yellow et Signal Orange (uniquement pour les gilets unis) sont conformes à la norme EN ISO 20471:2013 + A1:2016, taille S-XL : classe 1, à partir de la taille XXL : classe 2 | La couleur de signalisation orange est conforme à la norme GO/RT 3279 | Neon Green, Neon Pink : EN 1150 | Les autres couleurs ne sont pas conformes aux normes EN ISO 20471:2013 et A1:2016 et non sont pas PPE | Bande réfléchissante de 5 cm de large autour du corps et deux bandes réfléchissantes de 5 cm de large sur l'épaule | Fermeture à glissière full zip devant | Deux poches avec rabats autoagrippants | Poches pour carte d'identité | Poches pour smartphone | Porte-stylo | Porte-clés | Le fabricant garantit que les caractéristiques réfléchissantes sont conformes aux normes européennes pour 25 lavages à 40 °C | Équipé d'un code à barre EAN | Instructions d'utilisation dans les 24 langues officielles de l'UE | Conditionnement individuel dans des sachets en polyéthylène

**BEST  
SELLER**



**YK801 | HVW801 Multi-Functional Executive Waistcoat**

100% polyester  
S, M, L, XL, XXL, 3XL  
125 g/m<sup>2</sup> YOKO



BLACK	HI-VIS ORANGE
HI-VIS ORANGE/BLACK	HI-VIS ORANGE/GREY
HI-VIS ORANGE/HI-VIS YELLOW	HI-VIS ORANGE/NAVY
HI-VIS ORANGE/ROYAL BLUE	HI-VIS YELLOW
HI-VIS YELLOW/BLACK	HI-VIS YELLOW/GREY
HI-VIS YELLOW/NAVY	HI-VIS YELLOW/PURPLE
HI-VIS YELLOW/ROYAL BLUE	LIME
NAVY	PARAMEDIC GREEN
PARAMEDIC GREEN/HI-VIS YELLOW	PINK
PURPLE	RED
RED/BLACK	RED/HI-VIS YELLOW
ROYAL BLUE	SAPPHIRE
SKY BLUE	WHITE

Hi-Vis Yellow, Orange & Yellow/Orange conform to EN ISO20471:2013 Class 2 | Paramedic Green/Yellow, Royal Blue/Yellow, Red/Yellow, Yellow/Black, Orange/Black, Yellow/Navvy, Orange/Navvy, Yellow/Grey, Orange/Grey & Yellow/Purple conform to EN ISO20471:2013 Class 1 | Toutes les autres couleurs présentent une visibilité élevée dans tous les environnements | Bandes réfléchissantes de 5 cm de largeur autour du corps et une sur chaque épaule | Poches pour téléphone portable/walkie-talkie sur le côté gauche à l'avant | Fermeture éclair devant sur toute la longueur | Deux poches basses à rabat accessibles du haut et du côté | Poches pour crayons et porte-clés | Poches pour papiers d'identité sur le côté droit | Grande surface au dos pour la décoration | Le fabricant garantit les propriétés de réflexion conformément à la norme EN pour 25 cycles de lavage !

# VÊTEMENTS DE TRAVAIL - HI-VIS (GILETS DE SÉCURITÉ)



**KX040** | KXTAC **Tactical Vest Bonn**

100% polyester

**One Size**

220 g/m<sup>2</sup>

Kortext

BLACK	SIGNAL ORANGE	SIGNAL YELLOW
SIGNAL YELLOW/BLACK		

100 % polyester Oxford 600D | Bandes réfléchissantes sur l'ensemble | Fente et empiècements en polaire | Poches de rangement | Fermeture à Velcro au niveau de l'épaule | Trois sangles latérales pour l'ajustement | EN 17353:2020, type B3 | Possibilité d'impression au dos | Empiècement à Velcro sur la fermeture éclair en guise de finition

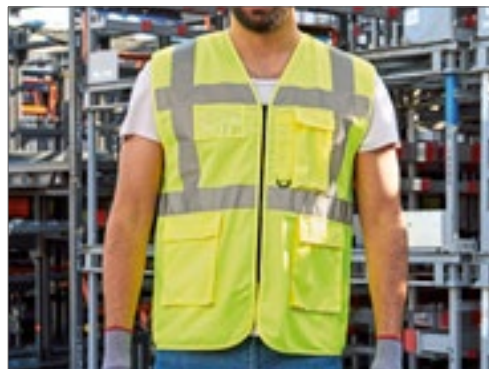

**KX810** | KXCMF **CO<sup>2</sup> Neutral Multifunctional Executive Safety Vest Hamburg**

100% polyester  
S, M, L, XL, XXL, 3XL

Kortext

BLUE	GREEN	NAVY/ORANGE
NEON GREEN	NEON PINK	PARAMEDIC GREEN/YELLOW
RED	RED/YELLOW	ROYAL BLUE
SIGNAL ORANGE	SIGNAL YELLOW	SIGNAL YELLOW/BLACK
SIGNAL YELLOW/NAVY	SKY BLUE	YELLOW/BLUE

Couleurs signal yellow, signal orange, signal yellow/navy et signal yellow/black conformes à la norme EN ISO 20471:2013 + A1:2016, couleur signal orange également conforme à la norme GO/RT 3279, neon green et neon pink conformes à la norme EN 1150, toutes les autres couleurs ne sont pas conformes à la norme EN ISO 20471:2013 + A1:2016 et ne sont pas des EPI | Gilets bicolores : catégorie 1, signal yellow et signal orange catégorie 2 | Bande réfléchissante de 5 cm de large autour du corps | Deux bandes réfléchissantes de 5 cm de large sur les épaules | Fermeture éclair intégrale | Deux poches avec rabats autoagrippants | Multifonctionnel : pochette pour carte d'identité, grande pochette pour téléphone portable, porte-stylo et porte-clés | Le fabricant garantit les propriétés réfléchissantes conformément à la norme EN pour 25 lavages à 40 °C. | Équipé d'un code à barre EAN | Instructions d'utilisation dans les 24 langues officielles de l'UE | Conditionnement individuel dans des sachets en polyéthylène



**KX808** | KXEXQ **Multifunctional Hi-Vis Mesh-Vest Athens**

100% polyester  
S, M, L, XL, XXL, 3XL, 4XL, 5XL

Kortext

BLUE	GREEN	LIME GREEN	NAVY
RED	SIGNAL ORANGE	SIGNAL YELLOW	SKY BLUE

Gilet de sécurité multifonctions et administratif Kortext® | Tricot 120 g/m<sup>2</sup>, filet 130 g/m<sup>2</sup> | Certifié conforme à la norme EN ISO 20471:2013 + A1:2016 Classe 1 | Bande réfléchissante de 5 cm de large autour du corps | Deux bandes réfléchissantes de 5 cm de large le long de l'épaule | Fermeture à glissière full zip devant | Tissu respirant au-dessus des bandes réfléchissantes, tissu haute visibilité sous les bandes réfléchissantes | Deux poches avec rabats autoagrippants | Multifonction : Poche d'identification, poche pour téléphone/radio, boucle d'antenne | Porte-stylo et porte-clés | Le fabricant garantit que les caractéristiques réfléchissantes sont conformes aux normes européennes pour 25 lavages jusqu'à 40 °C | Équipé d'un code à barre EAN | Instructions d'utilisation dans les 24 langues officielles de l'UE | Conditionnement individuel dans des sachets en polyéthylène



**RT201** | R201X **High Vis Motorway Vest**

100% polyester  
S/M, L/XL, XXL/3XL  
120 g/m<sup>2</sup>

Result Safe-Guard

FLUORESCENT ORANGE	FLUORESCENT YELLOW
--------------------	--------------------

Certification ISOEN20471:2013, classe 1 | Fermeture auto-agrippante simple, longue et verticale sur le devant | Bandes réfléchissantes (5 cm) | Coupe généreuse permettant d'être porté au-dessus de vêtements | Bordures en polyester gris | Remarque: Ce vêtement doit être porté bien attaché et maintenu propre pour maintenir son efficacité. | Bandes de sécurité tout autour et sur les épaules | Le fabricant garantit les propriétés de réflexion conformément à la norme EN pour 20 cycles de lavage !







**KX030** | KXPMPF **Premium Multifunctional Executive Safety Vest Munich**

100% polyester  
S/M, L/XL, XXL/3XL

SIGNAL YELLOW

Bandes réfléchissantes par 3M | Zip par YKK | Bandes réfléchissantes sur les poches latérales | EN ISO 20471:2013



Korntex



**YK120** | HWV120 **Hi-Vis Top Cool Recycled Open Mesh Waistcoat**

100% polyester  
M, L, XL, XXL, 3XL  
110 g/m<sup>2</sup>

BLACK	GREY	HI-VIS ORANGE	HI-VIS YELLOW
LIME	NAVY	PINK	PURPLE
RED	ROYAL BLUE	SKY BLUE	WHITE

100 % polyester recyclé | Conforme à la norme nationale américaine ANSI/ISEA 107-2004 et à la norme européenne EN ISO20471:2013 Classe 2 (coloris jaune et coloris orange) | Tissu principal fabriqué à partir de bouteilles en PET recyclées | Confectionné à base d'un tricot en mailles respirantes pour une évacuation rapide de la sueur dans un environnement de travail à température élevée | Bande réfléchissante de 5 cm de largeur autour du corps et sur chaque épaule | Crochet et anneau à l'avant | Le fabricant garantit les propriétés réfléchissantes conformément à la norme EN pour 25 lavages à 40 °C.



YOKO



BEST SELLER



**YK100** | HWV100 **Hi-Vis 2 Bands & Braces Waistcoat**

100% polyester  
S, M, L, XL, XXL, 3XL, 4XL  
125 g/m<sup>2</sup>

S, M, L, XL, XXL, 3XL, 4XL

HI-VIS ORANGE	HI-VIS YELLOW
BLACK	BLACK YOKE/HI-VIS YELLOW
LIME	LIME YOKE/HI-VIS YELLOW
MAROON	NAVY
NAVY YOKE/HI-VIS YELLOW	ORANGE YOKE/HI-VIS YELLOW
PARAMEDIC GREEN	PARAMEDIC GREEN/HI-VIS YELLOW
PINK	PURPLE
PURPLE YOKE/HI-VIS YELLOW	RASPBERRY
RASPBERRY YOKE/HI-VIS YELLOW	RED
RED YOKE/HI-VIS YELLOW	ROYAL BLUE
ROYAL YOKE/HI-VIS YELLOW	SAPPHIRE
SKY BLUE	WHITE

High-Vis Yellow, Orange et Yellow/Orange correspondent à la norme EN ISO20471:2013 classe 1 | Black, Lime, Navy, Purple, Paramedic Green, Red, Raspberry, Royal Blue Yoke / Hi Vis Yellow correspondent à la norme EN ISO20471:2013 Class 0 | Toutes les autres couleurs présentent une visibilité élevée dans tous les environnements | 100 % polyester avec crochet et anneau | Deux rayures réfléchissantes d'une largeur de 5 cm tout autour du corps et sur chaque épaule | Le fabricant garantit les propriétés de réflexion conformément à la norme EN pour 25 cycles de lavage !



YOKO

# VÊTEMENTS DE TRAVAIL - HI-VIS (GILETS DE SÉCURITÉ)



**YOKO.** HI-VIS



**YK1000** | HVW100ASFR  
**Hi-Vis Anti-Static Flame Retardant Waistcoat**

100% polyester  
S, M, L, XL, XXL, 3XL

YOKO



**YOKO.** HI-VIS



**YK102** | HVW102  
**Hi-Vis 2 Bands Waistcoat**

100% polyester  
M, L, XL, XXL, 3XL  
120 g/m<sup>2</sup>

YOKO



**YOKO.** HI-VIS



**YK180** | HVW180  
**Ladies' Hi-Vis Executive Waistcoat**

100% polyester  
XS, S, M, L, XL, XXL  
120 g/m<sup>2</sup>

YOKO

HI-VIS ORANGE HI-VIS YELLOW

Conforme aux normes EN ISO20471 Classe 2 et EN 14116 indice 1 contre la chaleur et les flammes et à la norme EN 1149 pour une protection antistatique | Two 5 cm width flame retardant reflective tapes around the body and one over each shoulder | Crochet et boucle de fixation avant | Le fabricant assure la propriété réfléchissante selon la norme européenne pour 25 lavages jusqu'à 40°

HI-VIS ORANGE HI-VIS YELLOW

100 % polyester avec crochet et anneau | Deux bandes réfléchissantes de 5 cm de large autour du corps | Gilet de haute visibilité jaune et orange conforme à la norme EN ISO 20471:2013 classe 2 | Le fabricant garantit les propriétés réfléchissantes conformément à la norme EN pour 25 lavages à 40 °C.

HI-VIS ORANGE HI-VIS YELLOW

Dos à mailles ouvertes respirantes et taille élastiquée pour plus de confort | Passepoil réfléchissant des deux côtés avec accès aux poches dissimulé | Deux poches intérieures | Fermeture Éclair avant de couleur assortie | Conforme aux normes EN ISO 20471:2013 Classe 2 et ANSI/ISEA 107-2014 | Le fabricant assure la propriété réfléchissante selon la norme européenne pour 25 lavages jusqu'à 40°



**YOKO.** HI-VIS



**YK820** | HVW820  
**Hi-Vis Top Cool Recycled Open Mesh Executive Waistcoat**

100% polyester  
S, M, L, XL, XXL, 3XL  
110 g/m<sup>2</sup>

YOKO

HI-VIS ORANGE HI-VIS ORANGE/GREY HI-VIS ORANGE/HI-VIS YELLOW  
HI-VIS YELLOW HI-VIS YELLOW/NAVY HI-VIS YELLOW/ROYAL BLUE  
RED/HI-VIS YELLOW

Conforme à la norme nationale américaine ANSI/ISEA 107-2004 et à la norme européenne EN ISO20471:2013 Classe 1 & 2 | Tissu principal fabriqué à partir de bouteilles en PET recyclées | Fabriqué en maille légère respirante pour faciliter la transpiration des ouvriers dans les environnements de travail soumis à des températures chaudes | Bande réfléchissante de 5 cm de largeur autour du corps et sur chaque épaule | Fermeture éclair à l'avant sur toute la longueur | Les multiples poches et la boucle radio sont très utiles | Poche pour téléphone portable/walkie-talkie sur le côté gauche à l'avant | Deux poches inférieures avec rabats accessibles sur le haut et sur le côté | Poches pour crayons et porte-clés | Poche pour papiers d'identité sur le côté droit | Le fabricant garantit les propriétés de réflexion conformément à la norme EN pour 25 cycles de lavage !



**korntex**



**KX803** | KXTABW  
**Hi-Vis Reversible Safety Bodywarmer Ural 2-in-1**

100% polyester  
S, M, L, XL, XXL, 3XL

Korntex

SIGNAL ORANGE SIGNAL YELLOW

Gilet matelassé avec doublure en polyester et fonction réversible innovante Korntex® | Polyester oxford 600D | Conforme aux normes EN ISO 20471:2013 et A1:2016, classe 2, Orange également conforme à la norme GO/RT 3279 | Côté A : gilet de haute visibilité jaune fluorescent muni de deux poches sur le devant, d'une poche pour Smartphone et de trois porte-stylos | Côté B : veste matelassée moderne noire dotée de deux poches sur le devant | Matière extérieure du côté A : 100 % polyester : tissu Oxford 300D avec revêtement anti-salissure | Côté A : gilet de haute visibilité jaune fluorescent muni de deux poches sur le devant, d'une poche pour Smartphone et de trois porte-stylos | Le fabricant garantit les caractéristiques réfléchissantes sont conformes aux normes européennes pour 25 lavages jusqu'à 40 °C | Deux bandes réfléchissantes transversales | Deux bandes réfléchissantes sur les épaules | Équipé d'un code à barre EAN | Instructions d'utilisation dans les 24 langues officielles de l'UE | Conditionnement individuel dans des sachets en polyéthylène





**YK008F** | HV008F **Reversible Fleece Bodywarmer**

100% polyester  
**S, M, L, XL, XXL, 3XL**  
 280 g/m<sup>2</sup> YOKO



Répond à la norme EN ISO20471:2013, classe 1 | Bodywarmer High-Viz en polaire à double face et léger | Polyester Oxford imperméable enduit de PU | Fermeture éclair en continu jusqu'à la mentonnière | Deux poches pour réchauffe-mains sur chaque côté | Le fabricant garantit les propriétés de réflexion conformément à la norme EN pour 25 cycles de lavage ! | Crochet et anneau dans le bas pour décoration



**KX143** | KXBW **Hi-Vis Reversible Softshell Bodywarmer Elbrus**

100% polyester  
**S, M, L, XL, XXL, 3XL**  
 180 g/m<sup>2</sup> Korntex



EN ISO 20471:2013 | Couche chauffante réversible avec bandes réfléchissantes à motif à tirets | Tissage en polyester laminé en TPU avec fonction hydrofuge | Surpiqûres intégrées au design | Poche poitrine dissimulée | 2 poches latérales



**RT332** | R332X **Reversible Soft Padded Safety Gilet**

Extérieur + Rembourrage: 100% polyester, Doublure: 100% nylon (Navy)  
**S, M, L, XL, XXL, 3XL, 4XL**  
 220 g/m<sup>2</sup> Result Safe-Guard



Extérieur: 100% polyester extensible mécanique /Film TPU | Rembourrage: 100% polyester doux | ISO EN20471:2013 Classe 2, Orange uniquement | Bandes de sécurité imprimées sur le corps | Revers et bordure bleu marine | Emmanchures et taille avec bords doux | Poches zippées | Col montant | Boucle de suspension | Prêt à personnaliser - sans étiquette | Le fabricant garantit les propriétés de réflexion conformément à la norme EN pour 10 cycles de lavage !



**YK006** | HV006 **Hi-Vis Softshell Gilet**

100% polyester  
**S, M, L, XL, XXL, 3XL**  
 345 g/m<sup>2</sup> YOKO



Hi-Vis Yellow & Hi-Vis Yellow/Navy, Orange et Orange/Navy conformes à la norme EN ISO20471:2013 classe 1 | Orange et orange/marine conformes à la norme RIS-3279-TOM et approuvés pour l'industrie ferroviaire | Bandes réfléchissantes d'une largeur de 5 cm tout autour du corps et une sur chaque épaule | Fermeture à glissière à 100% imperméable et tirettes de marque appliquées à la poche avant ainsi qu'à la poitrine | 2 poches chauffe-mains avec fermeture à glissière | Bas du dos ajusté | Contraste bleu marin contribuant à fournir une image de l'entreprise tout en cachant la saleté | Couche extérieure : 345 g 3 couches imperméables 8,000mm scellées 100% polyester, couche moyenne : TPU imperméable, couche intérieure : micro-polaire | Le fabricant garantit les propriétés réfléchissantes conformément à la norme EN pour 25 lavages à 40 °C.



**YK007** | HV007 **Hi-Vis Kensington Hooded Gilet**

100% polyester  
**S, M, L, XL, XXL, 3XL**  
 340 g/m<sup>2</sup> YOKO



Une veste élégante à haute visibilité alliant sécurité, confort, qualité et style | Doux au toucher, matelassé et imperméable | Orange et jaune haute visibilité conformes à la norme EN ISO 20471 : 2013 Classe 2 ; orange également conforme à la norme RIS-3279-TOM pour l'industrie ferroviaire | Deux bandes réfléchissantes en V de 5 cm sur le corps | Capuche en polaire élastique ; la poche de poitrine et les deux poches chauffe-mains sont munies d'une fermeture Éclair | Grande poche plaquée sur la doublure intérieure en polaire | Passepoil réfléchissant supplémentaire autour des emmanchures et sur la partie inférieure du corps, pour une visibilité supplémentaire et un look décontracté dans le noir | Grand choix de couleurs pour les vêtements de travail et de loisir | Accès fermeture éclair dissimulée pour décoration dans la partie inférieure | La couleur marine offre une meilleure visibilité uniquement | Le fabricant garantit les propriétés réfléchissantes conformément à la norme EN pour 25 lavages à 40 °C.

# VÊTEMENTS DE TRAVAIL - HI-VIS (T-SHIRTS & POLOS)



**KX071** | KXSHIRT **Hi-Vis Basic T-Shirt Cordoba**

100% polyester  
**S, M, L, XL, XXL, 3XL, 4XL, 5XL**  
 160 g/m<sup>2</sup> Korntex

BLACK NAVY SIGNAL ORANGE  
 SIGNAL YELLOW

T-shirt haute visibilité Korntex® | Conformes aux normes EN ISO 20471:2013 et A1:2016 | La couleur Orange respecte également la norme GO/RT 3279 | Deux bandes réfléchissantes de 5 cm de large autour du corps et sur l'épaule | Polyester doux et respirant | Le fabricant garantit que les caractéristiques réfléchissantes sont conformes aux normes européennes pour 25 lavages à 40 °C | Équipé d'un code à barre EAN | Conditionnement individuel dans des sachets en polyéthylène



**KX072** | KXBRSS **Hi-Vis Broken Reflective Premium T-Shirt Alhambra**

100% polyester  
**S, M, L, XL, XXL, 3XL, 4XL, 5XL**  
 160 g/m<sup>2</sup> Korntex

SIGNAL ORANGE SIGNAL YELLOW

T-shirt haute visibilité Broken Reflex Korntex® | Conformes aux normes EN ISO 20471:2013 et A1:2016 | La couleur Orange respecte également la norme GO/RT 3279 | Bandes réfléchissantes segmentées pour une liberté de mouvement idéale | Deux bandes réfléchissantes Broke de 5 cm de large autour du corps et sur l'épaule | Polyester doux et respirant | Le fabricant garantit que les caractéristiques réfléchissantes sont conformes aux normes européennes pour 25 lavages à 40 °C | Équipé d'un code à barre EAN | Conditionnement individuel dans des sachets en polyéthylène



**KX074** | KXPCSHIRT **Heavy Duty Polycotton Hi-Vis T-Shirt Barcelona**

45% coton / 55% polyester  
**S, M, L, XL, XXL, 3XL, 4XL, 5XL, 6XL, 7XL**  
 180 g/m<sup>2</sup> Korntex

BLACK NAVY SIGNAL ORANGE  
 SIGNAL YELLOW

Tee-shirt haute visibilité en polycoton Korntex® | Conformes aux normes EN ISO 20471:2013 et A1:2016 | La couleur Orange respecte également la norme GO/RT 3279 | Tissu piqué de haute qualité | Deux bandes réfléchissantes de 5 cm de large autour du corps | Deux bandes réfléchissantes de 5 cm de large le long de l'épaule | Polyester doux et respirant sur l'extérieur, coton sur l'intérieur | Le fabricant garantit que les caractéristiques réfléchissantes sont conformes aux normes européennes pour 25 lavages jusqu'à 40 °C | Équipé d'un code à barre EAN | Conditionnement individuel dans des sachets en polyéthylène



**RT502** | R502X **Recycled Safety T-Shirt**

100% polyester  
**S/M, L/XL, XXL/3XL**  
 155 g/m<sup>2</sup> Result Genuine Recycled

FLUORESCENT ORANGE/BLACK FLUORESCENT YELLOW/BLACK

Corps : 100 % polyester recyclé, Col : 100 % polyester | Respirant | Séchage rapide | EN ISO 20471:2013 + A1:2016 Classe 2 | RIS-3279-TOM Classe 2 (Orange uniquement) | Surpiques sur le haut des épaules et détail sur les manches | Bandes de sécurité imprimées, faciles à étirer | Panneau et col noir contrasté | Col côtelé extensible | Panneau sombre pour masquer la saleté | Recyclable en fin de vie | Fabriqué à partir de fils durables de la plus haute qualité en utilisant exclusivement des bouteilles en plastique recyclées en PET usagé | Prêt à être personnalisé | Le polysac est biodégradable | Composé de 5 bouteilles en plastique (1 litre) | Le fabricant garantit les propriétés réfléchissantes conformément à la norme EN pour 25 lavages à 40 °C.



**YK410** | HVJ410 **Two Band & Brace Hi-Vis T-Shirt**

100% polyester  
**S, M, L, XL, XXL, 3XL, 4XL, 5XL, 6XL**  
 200 g/m<sup>2</sup> YOKO

BLACK HI-VIS ORANGE HI-VIS YELLOW NAVY

Conforme à la norme EN ISO20471:2013 Classe 2 et Orange également conforme à la norme RIS-3279-TOM | Boutons-pression sur le bas pour le réglage | Fait de polyester doux au toucher pour un port confortable | Col et poignets en tricot côtelé doux de couleur assortie | Emballés individuellement | Le noir et le bleu marine offrent une visibilité améliorée | Le fabricant garantit les propriétés réfléchissantes conformément à la norme EN pour 25 lavages à 40 °C.



**YK410** | HVJ410 **Two Band & Brace Hi-Vis T-Shirt**

100% polyester  
**S, M, L, XL, XXL, 3XL, 4XL, 5XL, 6XL**  
 200 g/m<sup>2</sup> YOKO

BLACK HI-VIS ORANGE HI-VIS YELLOW NAVY

Conforme à la norme EN ISO20471:2013 Classe 2 et Orange également conforme à la norme RIS-3279-TOM | Boutons-pression sur le bas pour le réglage | Fait de polyester doux au toucher pour un port confortable | Col et poignets en tricot côtelé doux de couleur assortie | Emballés individuellement | Le noir et le bleu marine offrent une visibilité améliorée | Le fabricant garantit les propriétés réfléchissantes conformément à la norme EN pour 25 lavages à 40 °C.





**YOKO** HI-VIS



**YK910** | HVJ910 **Hi-Vis Top Cool Super Light V-Neck T-Shirt**

100% polyester  
S, M, L, XL, XXL, 3XL  
130 g/m<sup>2</sup>

YOKO

BLACK	HI-VIS ORANGE	HI-VIS ORANGE/NAVY
HI-VIS YELLOW	HI-VIS YELLOW/NAVY	NAVY

T-shirt haute visibilité en maille très légère avec col en V | En maille innovante très légère avec bandes de maille réfléchissantes pour obtenir un maximum de respirabilité en gardant les porteurs confortablement au frais | Coupe normale, taille réelle | Col et poignets en tricot côtelé doux de couleur assortie | Emballés individuellement | Facile à décorer et séchage rapide | Les couleurs jaune et orange haute visibilité et les deux coloris associés sont conformes à la norme EN ISO20471:2013 Classe 2 et Orange également conforme à la norme RIS-3279-TOM | Le fabricant garantit les propriétés de réflexion conformément à la norme EN pour 25 cycles de lavage ! | Le noir et le bleu marine offrent une visibilité améliorée



**BEST SELLER**

**SOL'S**  
the fair spirit



**LP01721** | 01721 **Mercure Pro T-Shirt**

100% polyester  
S, M, L, XL, XXL, 3XL, 4XL, 5XL  
150 g/m<sup>2</sup>

SOL'S ProWear

NEON ORANGE	NEON YELLOW
-------------	-------------

T-shirt col rond | 2 bandes réfléchissantes horizontales et 2 bandes verticales | Le fabricant garantit les propriétés réfléchissantes conformément à la norme EN pour 25 lavages à 40 °C.



**YOKO** HI-VIS



**YK420** | HVJ420 **Hi-Vis Long Sleeve T-Shirt**

100% polyester  
S, M, L, XL, XXL, 3XL  
200 g/m<sup>2</sup>

YOKO

HI-VIS ORANGE	HI-VIS YELLOW
---------------	---------------

Conforme à la norme EN ISO20471:2013 Classe 3 et Orange également conforme à la norme RIS-3279-TOM | Boutons-pression sur le bas pour le réglage | Fait de polyester doux au toucher pour un port confortable | Col et poignets en tricot côtelé doux de couleur assortie | Emballés individuellement | Le fabricant garantit les propriétés réfléchissantes conformément à la norme EN pour 25 lavages à 40 °C.



**REGATTA** PROFESSIONAL



**RG192** | TRS192 **Pro Hi-Vis Long Sleeve Polo Shirt**

100% polyester  
S, M, L, XL, XXL, 3XL  
150 g/m<sup>2</sup>

Regatta High Visibility

ORANGE/NAVY	YELLOW/NAVY
-------------	-------------

Tissu piqué 100 % polyester à séchage rapide | EN ISO 20471:2013 + A1:2016 Classe 2 | Orange également RIS-3279/TOM | Tissu mèche naturel | Col côtelé avec fermeture éclair | Évacuation de l'humidité | Chevrons inclinés haute visibilité



**YOKO** HI-VIS



**YK310** | HVJ310 **Hi-Vis Long Sleeve Polo**

100% polyester  
S, M, L, XL, XXL, 3XL, 4XL, 5XL, 6XL

YOKO

HI-VIS ORANGE	HI-VIS YELLOW
---------------	---------------

Conforme à la norme EN ISO20471:2013 Classe 3 et Orange également conforme à la norme RIS-3279-TOM | Deux bandes réfléchissantes ignifuges de 5 cm de large autour du corps et des bras et une sur chaque épaule | Poignets et col côtelés tricotés bleu marine contrastants | Patte à 3 boutons | Double couture | Le fabricant assure la propriété réfléchissante selon la norme européenne pour 25 lavages jusqu'à 40°

# VÊTEMENTS DE TRAVAIL - HI-VIS (T-SHIRTS & POLOS)



**BEST SELLER**

**korntex**



**KX070** | KXPOLO **Hi-Vis Basic Polo Shirt Liverpool**

100% polyester  
S, M, L, XL, XXL, 3XL, 4XL, 5XL  
240 g/m<sup>2</sup>

Korntex

**SIGNAL ORANGE** **SIGNAL YELLOW**

Polo haute visibilité Korntex® | Conformes aux normes EN ISO 20471:2013 et A1:2016 | La couleur Orange respecte également la norme GO/RT 3279 | Patte à 3 boutons | Deux bandes réfléchissantes de 5 cm de large autour du corps et sur l'épaule | Polyester doux et respirant | Le fabricant garantit que les caractéristiques réfléchissantes sont conformes aux normes européennes pour 25 lavages à 40 °C | Équipé d'un code à barre EAN | Conditionnement individuel dans des sachets en polyéthylène



**korntex**



**KX073** | KXBRP **Hi-Vis Broken Reflective Premium Polo Shirt Manchester**

100% polyester  
S, M, L, XL, XXL, 3XL, 4XL, 5XL  
240 g/m<sup>2</sup>

Korntex

**SIGNAL ORANGE** **SIGNAL YELLOW**

Polo haute visibilité Korntex® | Conformes aux normes EN ISO 20471:2013 et A1:2016 | La couleur Orange respecte également la norme GO/RT 3279 | patte de boutonnage à 3 boutons | Deux bandes réfléchissantes Broke de 5 cm de large autour du corps et sur l'épaule | Polyester doux et respirant | Le fabricant garantit que les caractéristiques réfléchissantes sont conformes aux normes européennes pour 25 lavages à 40 °C | Équipé d'un code à barre EAN | Conditionnement individuel dans des sachets en polyéthylène



**korntex**



**KX075** | KXPCPOLO **High-End Polycotton Hi-Vis Polo Shirt Cambridge**

55% coton / 45% polyester  
S, M, L, XL, XXL, 3XL, 4XL, 5XL, 6XL, 7XL  
180 g/m<sup>2</sup>

Korntex

**SIGNAL ORANGE** **SIGNAL YELLOW**

Polo en polycoton haute visibilité Korntex® | Conformes aux normes EN ISO 20471:2013 et A1:2016 | La couleur Orange respecte également la norme GO/RT 3279 | Tissu piqué de haute qualité | Deux bandes réfléchissantes de 5 cm de large autour du corps | Deux bandes réfléchissantes de 5 cm de large le long de l'épaule | Polyester doux et respirant sur l'extérieur, coton sur l'intérieur | Le fabricant garantit que les caractéristiques réfléchissantes sont conformes aux normes européennes pour 25 lavages jusqu'à 40 °C | Équipé d'un code à barre EAN | Conditionnement individuel dans des sachets en polyéthylène



**GENUINE RECYCLED**



**RT501** | R501X **Recycled Safety Polo Shirt**

100% polyester  
S/M, L/XL, XXL/3XL  
155 g/m<sup>2</sup>

Result Genuine Recycled

**FLUORESCENT ORANGE/BLACK** **FLUORESCENT YELLOW/BLACK**

Corps : 100 % polyester recyclé, Col : 100 % polyester | Respirant | Séchage rapide | Surpiques sur le haut des épaules et détail sur les manches | Bandes de sécurité imprimées, faciles à étirer | Panneau et col noir contrasté | Patte de boutonnage à 3 boutons avec bouton de recharge | Col côtelé extensible | Panneaux sombres pour masquer la saleté | Recyclable en fin de vie | Fabriqué à partir de fils durables de la plus haute qualité en utilisant exclusivement des bouteilles en plastique recyclées en PET usagé | Prêt à être personnalisé | Le poly sac est biodégradable | Composé de 5 bouteilles en plastique (1 litre) | Le fabricant garantit les propriétés réfléchissantes conformément à la norme EN pour 25 lavages à 40 °C.



**BEST SELLER**

**YOKO HI-VIS**

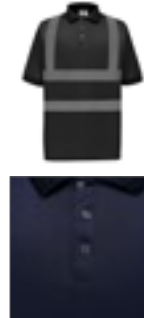

**YK210** | HVJ210 **Two Band & Brace Hi-Vis Polo Shirt**

100% polyester  
S, M, L, XL, XXL, 3XL, 4XL, 5XL, 6XL  
210 g/m<sup>2</sup>

YOKO

**S, M, L, XL, XXL, 3XL, 4XL, 5XL, 6XL**

**HI-VIS ORANGE** **HI-VIS YELLOW**

**S, M, L, XL, XXL, 3XL, 4XL, 5XL**

**BLACK** **NAVY**

Conforme à la norme EN ISO20471:2013 Classe 2 et Orange également conforme à la norme RIS-3279-TOM | Deux bandes réfléchissantes 3M de 5 cm de largeur autour du corps et une sur chaque épaule | Col et manchette en tricot couleur bleu marin contrasté | Patte à 3 boutons | Double couture | Emballés individuellement | Le noir et le bleu marine offrent une visibilité améliorée | Le fabricant garantit les propriétés réfléchissantes conformément à la norme EN pour 25 lavages à 40 °C.





**KX324** | KXSW

**Hi-Vis Workwear  
Sweatshirt Limerick**

100% polyester  
S, M, L, XL, XXL, 3XL

Korntex



Sweatshirt Korntex® Hi-Vis | Conformes aux normes EN ISO 20471:2013 et A1:2016, Classe 3 | Deux bandes réfléchissantes de 5 cm de largeur autour du corps et des bras, une sur chaque épaule | Encolure arrondie et poignets côtelés et gris contrastants | Le fabricant garantit que les caractéristiques réfléchissantes sont conformes aux normes européennes pour 25 lavages jusqu'à 40 °C



**RG6560** | TRF656

**Pro Hi-Vis Sweat Top**

65% polyester / 35% coton  
S, M, L, XL, XXL, 3XL

Regatta High Visibility



Tissu de renfort gratté 65 % polyester / 35 % | EN ISO 20471:2013 + A1:2016 Classe 2 | Orange également RIS-3279/TOM | Col ras du cou | Liseré côtelé aux poignets et à l'ourlet | Chevrons inclinés haute visibilité



**KX421** | KXHO

**Hi-Vis Workwear  
Hoody Cork**

100% polyester  
S, M, L, XL, XXL, 3XL

Korntex



Sweatshirt à capuche Korntex® Hi-Vis | Conformes aux normes EN ISO 20471:2013 et A1:2016, Classe 3 | Deux bandes réfléchissantes de 5 cm de largeur autour du corps et des bras, une sur chaque épaule | Poche ventrale en tunnel (poche kangourou) | Capuche avec cordon de serrage gris | Poignets gris et côtelés | Le fabricant garantit que les caractéristiques réfléchissantes sont conformes aux normes européennes pour 25 lavages jusqu'à 40 °C



**YK510** | HVJ510

**Hi-Vis Sweatshirt**

100% polyester  
S, M, L, XL, XXL, 3XL  
280 g/m<sup>2</sup>

YOKO



Les couleurs jaune et orange haute visibilité et les deux coloris associés sont conformes à la norme EN ISO 20471 classe 3 | Orange haute visibilité conforme à la norme RIS-3279-TOM | Doublure en polyester/tricot de jersey | Bandes réfléchissantes standard de 5 cm de largeur | Deux rayures réfléchissantes autour du corps et aux bras ainsi que sur les épaules | Bord de renfort dans la nuque pour plus de confort | Style épaules et ras du cou | Double surpiqûre | Cou, poignets et ceinture côtelés | Le fabricant garantit les propriétés de réflexion conformément à la norme EN pour 25 cycles de lavage ! | Le noir et le bleu marine offrent une visibilité améliorée



**YK05** | HVK05

**Hi-Vis Pull-Over Hoodie**

100% polyester  
S, M, L, XL, XXL, 3XL  
280 g/m<sup>2</sup>

YOKO



Conforme à la norme EN ISO20471 Classe 2 | Fabriqué en tissu polyester doux tricoté en jersey simple antiboulochage | Deux bandes réfléchissantes de 5 cm de largeur autour du corps et des bras, et une sur chaque épaule | Capuche avec cordon de serrage | Bord de renfort dans la nuque pour plus de confort | Épaules lâchées | Poignets et taille en bord côté | Poche kangourou | Couture double aiguille tout au tour | Le fabricant garantit les propriétés de réflexion conformément à la norme EN pour 25 cycles de lavage !

# VÊTEMENTS DE TRAVAIL - HI-VIS (SWEATS & POLAIRES)



**YK07** | HVK07 **Hi-Vis Zip Hoodie**

100% polyester  
S, M, L, XL, XXL, 3XL  
280 g/m<sup>2</sup>

YOKO

BLACK	HI-VIS ORANGE	HI-VIS YELLOW
HI-VIS YELLOW/NAVY	NAVY	ORANGE/NAVY

Les couleurs jaune et orange haute visibilité et les deux coloris associés sont conformes à la norme EN ISO20471 Classe 3. Orange et orange/bleu marine également certifiés RIS-3279-Tom pour l'utilisation dans l'industrie ferroviaire. Le noir et le bleu marine offrent une visibilité améliorée | Fabriqué en tissu polyester 280g doux tricoté en jersey simple anti-boulochage | Deux bandes réfléchissantes de 5 cm de largeur autour du corps et des bras, et une sur chaque épaule | Capuche amovible avec cordon de réglage | Fermeture éclair sur la longueur à l'avant | Deux poches réchauffe-main | Couture double aiguille tout au tour | Le fabricant garantit les propriétés de réflexion conformément à la norme EN pour 25 cycles de lavage !



**YKK06** | HVK06 **Hi-Vis 1/4 Zip Sweatshirt**

100% polyester  
S, M, L, XL, XXL, 3XL  
280 g/m<sup>2</sup>

YOKO

HI-VIS ORANGE	HI-VIS YELLOW
---------------	---------------

Conforme à la norme EN ISO20471:2013 Classe 3 et Orange également conforme à la norme RIS-3279-TOM | Deux bandes réfléchissantes de 5 cm de largeur autour du corps et des bras, une sur chaque épaule | Confection anti-boulochage avec une doublure chaude en jersey | Col montant doublé | 1/4 fermeture à glissière avec bordure de couleur assortie | Poignets et ceinture côtelés | Couture double aiguille tout au tour | Le fabricant garantit les propriétés réfléchissantes conformément à la norme EN pour 25 lavages à 40 °C.

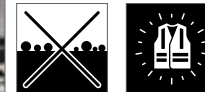

**RG6250** | TRF625 **Pro Hi-Vis F/Z Hoodie**

65% polyester / 35% coton  
S, M, L, XL, XXL, 3XL

Regatta High Visibility

ORANGE/NAVY	YELLOW/NAVY
-------------	-------------

Tissu de renfort gratté 65 % polyester / 35 % | EN ISO 20471:2013 + A1:2016 Classe 2 | Orange également RIS-3279/TOM | Doublure capuche jersey | Capuche cagoule réglable | Liseré côtelé aux poignets et à l'ourlet | 2 poches au bas | Chevrons inclinés haute visibilité



**RT503** | R503X **Recycled Zipped Safety Hoody**

100% polyester  
S, M, L, XL, XXL, 3XL  
290 g/m<sup>2</sup>

Result Genuine Recycled

FLUORESCENT ORANGE/BLACK	FLUORESCENT YELLOW/BLACK
--------------------------	--------------------------

100 % polyester recyclé REPVEVE® avec polaire intérieure brossée chaude, Bord-côte : 100 % polyester | Respirant | Coupe-vent | EN ISO 20471:2013 + A1:2016 Classe 2 | RIS-3279-TOM Classe 2 (Orange uniquement) | Poignets et taille en côtes épaisses et extensibles | Bandes de sécurité imprimées, faciles à étirer | Fermeture éclair YKK intégrale avec zip et curseur | Poches avant et poitrine zippées | Intérieur en polaire brossée chaude | Capuche avec cordon | Boucle de suspension | Tissu recyclé performant REPVEVE® utilisant des matériaux écologiques fabriqués à partir de bouteilles en plastique recyclées et de déchets post-industriels | Recyclable en fin de vie | Prêt à être personnalisé | Le polysac est biodégradable | Composé de 14 bouteilles en plastique (1 litre) | Le fabricant garantit les propriétés réfléchissantes conformément à la norme EN pour 25 lavages à 40 °C.







**YK08** | HVK08 **Hi-Vis Fleece Jacket**

100% polyester  
S, M, L, XL, XXL, 3XL  
380 g/m<sup>2</sup>

YOKO



EN ISO20471:2013 Classe 3 | Rayures réfléchissantes de 3M™ Scotchlite™ d'une largeur de 5 cm | Deux rayures réfléchissantes autour du corps et des manches, une rayure sur chaque épaule | Fermeture éclair en continu sur le devant | Excellentes propriétés de port grâce aux liserés élastiques aux manches et bas du vêtement ainsi qu'un col haut | Deux poches appliquées au bas | Orange et orange/bleu marine haute visibilité conformes à la norme RIS-3279-TOM | Vêtement de travail optimal pour les employés des aéroports, les messagers, le personnel des plateformes pétrolières, les ouvriers et les éboueurs, etc. | Polyester anti-boulochage | Le fabricant garantit les propriétés de réflexion conformément à la norme EN pour 25 cycles de lavage !



**KX422** | KXZHO **Hi-Vis Workwear Hooded Sweat-Jacket Galway**

100% polyester  
S, M, L, XL, XXL, 3XL  
260 g/m<sup>2</sup>

Kortex



EN ISO 20471:2013/A1:2016 | Deux bandes réfléchissantes de 5 cm de large autour du corps | 1 bande réfléchissante sur chaque épaule et 2 bandes réfléchissantes sur les manches | Capuche avec cordon de serrage gris | Poignets gris et côtelés | Fermeture éclair sur le devant au milieu



**KX800** | KXFJ **Hi-Vis Safety Fleece-Jacket Bergen**

100% polyester  
S, M, L, XL, XXL, 3XL  
260 g/m<sup>2</sup>

Kortex



Veste polaire Kortex® Hi-Vis | Conformes aux normes EN ISO 20471:2013 et A1:2016, Classe 3 | La couleur Orange respecte également la norme GO/RT 3279 | Deux bandes réfléchissantes de 5 cm de large autour du corps, des manches et sur les deux épaules | Poignets élastiques de type tissu | Le fabricant garantit que les caractéristiques réfléchissantes sont conformes aux normes européennes pour 25 lavages jusqu'à 40 °C



**RT329** | R329X **Safety Microfleece Jacket**

100% polyester  
S, M, L, XL, XXL, 3XL, 4XL  
280 g/m<sup>2</sup>

Result Safe-Guard



Certification ISOEN20471:2013, classe 1 | Bandes réfléchissantes sur les manches, les épaules et le corps | Panneaux contrastés Gris Workguard | Poches zippées | Col montant | Boucle de suspension | Non doublé | Le fabricant garantit les propriétés de réflexion conformément à la norme EN pour 25 cycles de lavage !

# VÊTEMENTS DE TRAVAIL - HI-VIS (BLOUSONS & PANTALONS)



**KX508** | KXLWJ **Hi-Vis Lightweight Safety Jacket Andorra**

100% polyester  
S, M, L, XL, XXL, 3XL  
120 g/m<sup>2</sup>

Korntex

SIGNAL ORANGE SIGNAL YELLOW

Veste de sécurité légère Korntex® sans doublure | Conformes aux normes EN ISO 20471:2013 et A1:2016, Classe 3 | La couleur Orange respecte également la norme GO/RT 3279 | Ferme à l'aide de deux Velcros | Deux grandes poches à l'avant | Deux bandes réfléchissantes sur chaque épaule et sur chaque manche | Ourlets avec bordure en polyester noir - Style Korntex | Le fabricant garantit que les caractéristiques réfléchissantes sont conformes aux normes européennes pour 25 lavages jusqu'à 40 °C | Équipé d'un code à barre EAN | Instructions d'utilisation dans les 24 langues officielles de l'UE | Conditionnement individuel dans des sachets en polyéthylène



**YK450** | HVS450 **Hi-Vis Soft Flex Breathable Rain Jacket**

100% polyester  
S, M, L, XL, XXL, 3XL  
210 g/m<sup>2</sup>

YOKO

HI-VIS YELLOW ORANGE

Polyester 300D | Conforme à EN ISO20471:2013 Classe 3 & EN343 Classe 3.3 | Tissu extérieur enduit d'un transfert de PU au toucher doux et respirant avec doublure en mesh | Bandes réfléchissantes thermoscellées 3M autour du corps et des bras | Bandes par-dessus chaque épaule | Capuche de protection | Poignets élastiques | 2 poches bases | Cordon de serrage sur l'ourlet | Coutures cousues et soudées avec du ruban adhésif partout | Le fabricant garantit que les caractéristiques réfléchissantes sont conformes aux normes européennes pour 25 lavages à 40 °C



**RT216** | R216X **High Vis Waterproof Suit**

100% polyester  
XS, S, M, L, XL, XXL, 3XL, 4XL  
210 g/m<sup>2</sup>

Result Safe-Guard

FLUORESCENT YELLOW

Hydrofuge et coupe-vent 2.000mm | Matière Stormi 1999 | Revêtement PVC | Veste: rabat tempête extérieur à fermeture par boutons avec fermeture éclair robuste | Cordon de serrage à l'ourlet | Capuche intégrale à cordon | Poche avant avec rabat coupe-vent | Poignets élastiques | Coutures étanchées | Boucle de suspension | Doublure dos en mesh | Bandes corps réfléchissantes | Pantalon : poches latérales | Taille élastique | Bande réfléchissante sur la jambe | Le fabricant garantit les propriétés réfléchissantes conformément à la norme EN pour 25 lavages à 40 °C.



**KX807** | KXSSHJ **Hi-Vis Safety Softshell Jacket Turku**

100% polyester  
S, M, L, XL, XXL, 3XL  
300 g/m<sup>2</sup>

Korntex

SIGNAL ORANGE SIGNAL YELLOW

Veste Softshell haute visibilité Korntex® | Conformes aux normes EN ISO 20471:2013 et A1:2016 | La couleur Orange respecte également la norme GO/RT 3279 | Le fabricant garantit que les caractéristiques réfléchissantes sont conformes aux normes européennes pour 25 lavages jusqu'à 40 °C | Deux bandes réfléchissantes de 5 cm de large autour du corps | Deux bandes réfléchissantes de 5 cm de large le long de l'épaule | Coupe-vent avec doublure en polaire isolante | 2 poches latérales | Poche poitrine à fermeture éclair | Équipé d'un code à barre EAN | Instructions d'utilisation dans les 24 langues officielles de l'UE | Conditionnement individuel dans des sachets en polyéthylène





**korntex**



**KX812** | KXBRSRHRJ **Premium Printable Hi-Vis Softshell Safety Jacket Copenhagen**

100% polyester  
**S, M, L, XL, XXL, 3XL**  
 200 g/m<sup>2</sup>, Signal Red/Black: 180 g/m<sup>2</sup>

Korntex

SIGNAL ORANGE/BLACK | SIGNAL RED/BLACK | SIGNAL YELLOW/BLACK

Conforme aux normes EN ISO 20471:2013 et A1:2016, classe 3 et EN 343:1, orange également conforme à la norme GO/RT 3279 | Étanche jusqu'à une moyenne de 8 000 mm de colonne d'eau. | Résistant au vent | Bande réfléchissante segmentée pour une facilité de mouvement | Fermeture éclair avec coupe-vent sur toute la longueur et boutons-pression sur l'encolure | Poches Napoléon avec fermeture éclair des deux côtés | Deux poches dissimulées sous les bandes réfléchissantes inférieures | Capuche dans le col | Poignets réglables par fermeture patte et boucle | Poche de finition supplémentaire à l'intérieur | Lavage à 40 ° C | Équipé d'un code à barre EAN



**SAFE-GUARD**  
by Result®



**RT117** | R117X **High Vis Soft Shell Jacket**

100% polyester, Couche moyenne: 100% polyuréthane  
**S, M, L, XL, XXL, 3XL**  
 310 g/m<sup>2</sup>

Result Safe-Guard

FLUORESCENT ORANGE | FLUORESCENT YELLOW

Certification ISOEN20471:2013, classe 1 | 310g / m<sup>2</sup> Softshell 3 couches de tissu imperméable de 5 000 mm | Respirant (3.000 g) | Couche extérieure : 100% Polyester | Couche intermédiaire: membrane respirante en TPU | Couche interne: micropolaire pour plus de chaleur | Doublure : tricot 100 % polyester sur le haut du dos | Bandes réfléchissantes de 50 mm cousues | Matière souple extrêmement extensible | Dos à coupe moderne plus longue | rabat coupe-vent au col | Patte décorative | Fermeture éclair en continu sur le devant | 2 poches latérales avec fermeture éclair, une poche poitrine avec fermeture éclair, deux grandes poches intérieures et une poche à téléphone portable à l'intérieur | Ourlet ajustable à cordon élastique | Le fabricant garantit les propriétés de réflexion conformément à la norme EN pour 5 cycles de lavage !



**SAFE-GUARD**  
by Result®



**RT331** | R331X **Dynamic Softshell Coat**

100% polyester  
**S, M, L, XL, XXL, 3XL, 4XL**  
 310 g/m<sup>2</sup>

Result Safe-Guard

FLUORESCENT ORANGE | FLUORESCENT YELLOW

Confection à 3 couches | Étanche jusqu'à 8.000 mm, respirant (1.000 g/m<sup>2</sup>/24h) et coupe-vent membrane TPU | Doublure intérieure : micropolaire polyester | Doublure : polyester matelassé | EN ISO 20471:2013 Classe 3 | Couleur orange : GO/RT 3279 ISSUE 8 : 2013 classe 1 | Capuche en tricot doublé dans le col avec fermeture auto-agrippante | Détail réfléchissant et impression diagonale sur le corps et la manche | Fermeture zippée en 2-sens avec rabat coupe-vent à l'extérieur | Rabat coupe-vent et protège-menton | Ourlet avec cordon de serrage ajustable | Doublure en tricot contrasté gris | 2 poches zippées à l'extérieur | 2 poches intérieures | Manchette coupe-vent intérieure | Col montant | Boucle de suspension | Accès à la décoration : Fermeture zippée à l'intérieur et sur le côté gauche de la poitrine



**YOKO**  
HI-VIS



**YK09** | HVK09 **Hi-Vis 2 Bands & Braces Softshell Jacket**

100% polyester  
**S, M, L, XL, XXL, 3XL, 4XL**

YOKO

BLACK | HI-VIS ORANGE | HI-VIS ORANGE/NAVY  
 HI-VIS YELLOW | HI-VIS YELLOW/NAVY | NAVY

High-Viz Yellow, High-Viz Yellow/Navy, High-Viz Orange et High-Viz Orange/Navy correspondent à la norme EN ISO 20471:2013 classe 3, le noir et le bleu marine offrent une visibilité améliorée | Orange et orange/bleu marine haute visibilité conformes à la norme RIS-3279-TOM | Matière Softshell à 3 couches avec une imperméabilité de jusqu'à 8.000 mm | Extérieur: 100% Polyester | Couche médiane : membrane TPU | Couche intérieure : micropolaire 140D avec des propriétés de port confortables et chaudes | Rayures réfléchissantes d'une largeur de 5 cm cousues tout autour du corps, bras et épaules | Deux poches réchauffe-mains avec fermeture à glissière | Fermeture à glissière à 100 % imperméable et tirettes de marque appliquées à la poche avant ainsi qu'à la poitrine | Zipper caoutchouc de marque sur le devant et la poitrine et ourlet à cordon | Bas du dos ajusté | Contraste bleu marin contribuant à fournir une image de l'entreprise tout en cachant la saleté | Le fabricant garantit les propriétés de réflexion conformément à la norme EN pour 25 cycles de lavage ! | Poignets élastiques réglables avec crochet et anneau

# VÊTEMENTS DE TRAVAIL - HI-VIS (BLOUSONS & PANTALONS)



**KX020** | KXRLJ **Hi-Vis Light Rain Jacket Kaunas**

100% polyester  
S, M, L, XL, XXL, 3XL, 4XL, 5XL

Kortex

SIGNAL ORANGE SIGNAL YELLOW

100 % polyester Oxford, Doublure : 100 % polyester mesh | EN ISO 20471:2013/ A1:2016 Classe 3 et EN 343:2019 | Orange également conforme à la norme RIS-3279-TOM Issue 2. | Fermeture à glissière avec rabat coupe-vent sur toute la longueur | Deux poches invisibles avec ouverture latérale et fermeture éclair | Poche poitrine avec fermeture autoagrippante | Capuche repliable dans le col | Poches de finition sur le dos et la poitrine | Poignets intérieurs



**KX804** | KXRJ **Premium Hi-Vis Rain-Jacket Tampere**

100% polyester  
S, M, L, XL, XXL, 3XL

Kortex

SIGNAL ORANGE SIGNAL YELLOW

Veste de pluie haute visibilité Kortex® Premium Hi-Viz | Conforme aux normes EN ISO20471:2013 Classe 3 et EN 343 | La couleur Orange respecte également la norme GO/RT 3279 | Deux bandes réfléchissantes de 5 cm de large autour du corps, des manches et sur les deux épaules | Fermeture à glissière avec rabat coupe-vent sur toute la longueur | Deux poches dissimulées avec accès latéral et fermeture Éclair | Poche poitrine avec fermeture autoagrippante | Capuche repliable dans le col | Poignets intérieurs | Veste extérieure : polyester Oxford / Doublure : polyester matelassé | Le fabricant garantit que les caractéristiques réfléchissantes sont conformes aux normes européennes pour 25 lavages jusqu'à 40 °C



**KX809S** | KXPJ **Robust 4-in-1 Hi-Vis Pilot Jacket Oslo**

60% coton / 40% polyester, Doublure: 100% polyester  
XS, S, M, L, XL, XXL, 3XL  
245 g/m<sup>2</sup>

Kortex

SIGNAL ORANGE SIGNAL YELLOW SIGNAL YELLOW/NAVY

Certifié conforme à la norme EN ISO 20471 Classe 3 | Doublure en polyester à l'intérieur | Revêtement extérieur en PU, mélange de coton et de polyester, résistant à l'abrasion | Poignets | Lavage à 40 °C | Deux poches poitrine, grande poche pour smartphone, deux poches sur les hanches, poche sur la manche, poche intérieure | Col et manches amovibles par fermeture éclair | Doublure en fausse fourrure, amovible | Variante A : veste de pilote tout-en-un avec col et doublure intérieure ; Variante B : col amovible avec fermeture éclair ; Variante C : gilet avec doublure intérieure ; Variante D : peut être portée comme un gilet sans doublure intérieure | Équipé d'un code à barre EAN | Le fabricant garantit que les caractéristiques réfléchissantes sont conformes aux normes européennes pour 25 lavages jusqu'à 40 °C | Avec accès pour une impression facile | Pas d'étiquette externe sur le produit : convient au changement de marque



**RT18** | R018X **Safety Jacket**

100% polyester  
S, M, L, XL, XXL, 3XL

Result Safe-Guard

FLUORESCENT ORANGE FLUORESCENT YELLOW

Spécification ISOEN20471: 2013, classe 3 approuvée | Étanche (3000mm) et coupe-vent | Extérieure : Polyester Oxford enduit de PU | Isolation: ouate de polyester 160gsm | Doublure: Polyester matelassé diamant 190T | Épaules sans coutures pour une évacuation optimale de l'eau | Coutures soudées | Capuche invisible dans le col avec cordon de serrage élastique | Fermeture éclair en continu sur le devant | 2 grandes poches sur le devant, une poche intérieure et une poche pour le téléphone portable | Rabat coupe-vent avec boutons-pression | Bandes de sécurité 50 mm cousues en matériau réfléchissant de 3M™ Scotchlite™ | Point accès : zip intérieur sur l'ourlet arrière | En raison du revêtement étanche, l'article dégage une odeur après son déballeage. Une fois le vêtement manipulé, décoré ou laissé à l'air libre, l'odeur disparaît | Le fabricant garantit les propriétés de réflexion conformément à la norme EN pour 25 cycles de lavage !





**SAFE-GUARD**  
by **Result**



**RT217X** | R217X **High Vis Winter Blouson**

100% polyester  
S, M, L, XL, XXL, 3XL

Result Safe-Guard

FLUORESCENT ORANGE | FLUORESCENT YELLOW

Spécification EN ISO20471: 2013, classe 3 approuvée | EN343 certifiée | Coutures imperméables entièrement scellées | Capuche invisible avec cordon | Fermeture éclair robuste sur le devant | Rabat coupe-vent avec boutons-pression | Une poche intérieure droite | Rayures réfléchissantes de 50 mm | Deux grandes poches extérieures avec boutons-pression | Ces vêtements doivent être attachés et maintenus propres pour maintenir leur efficacité | Taille élastique | Extérieur: polyester Oxford enduit PU 300D | Isolation: polaire 4oz matelassée Polar-Therm | Intérieur: ouatage en polyester 190T sûrpiqué en carreaux | Le fabricant garantit les propriétés de réflexion conformément à la norme EN pour 25 cycles de lavage !



**SAFE-GUARD**  
by **Result**



**RT218X** | R218X **High Vis Motorway Coat**

100% polyester  
S, M, L, XL, XXL, 3XL

Result Safe-Guard

FLUORESCENT ORANGE | FLUORESCENT YELLOW

Extérieur: polyester Oxford enduit PU 300D | Isolation: ouate matelassée Polar-Therm | Intérieur: ouatage en polyester 190T sûrpiqué en carreaux | EN ISO20471: 2013, classe 3 approuvée | Coutures imperméables entièrement scellées | Capuche invisible avec cordon de serrage | Fermeture éclair stable à 2-sens avec rabat coupe-vent | 2 Poches à rabat, 1 poche intérieure | Ces vêtements doivent être attachés et maintenus propres pour maintenir leur efficacité | Le fabricant garantit les propriétés de réflexion conformément à la norme EN pour 25 cycles de lavage ! | Bandes réfléchissantes (5 cm)



**SAFE-GUARD**  
by **Result**



**RT452** | R452X **Motorway 2-Tone Safety Coat**

100% polyester  
S, M, L, XL, XXL, 3XL

Result Safe-Guard

FLUORESCENT ORANGE/BLACK | FLUORESCENT YELLOW/BLACK

Extérieur : 300D enduit PU Oxford 100% polyester, Garnissage : 160 g/m<sup>2</sup> 100% polyester, Doublure : 190T diamant matelassé 100% polyester | Étanche à l'eau 1000mm, coupe-vent | EN ISO 20471:2013+A1-2016 - Classe 3 | RIS-3279-TOM - Classe 3 (Orange uniquement) | Bandes réfléchissantes de 50 mm aux épaules, au corps et aux manches | 2 grandes poches avec rabat | Capuche pliable avec cordon de serrage | Rabat coupe-vent avec boutons-pression | Rembourrage coutures à motif diamanté | Fermeture éclair bidirectionnelle | Coutures soudées | Col montant | 1 poche intérieure | Panneau inférieur foncé masque la saleté | Prêt à personnaliser: sans étiquette | Accès Décoration : Fermeture éclair à l'ourlet du dos | Type de décoration : transfert, impression et broderie | Le fabricant garantit les propriétés de réflexion conformément à la norme EN pour 25 cycles de lavage !



**Result**  
GENUINE RECYCLED



**RT500** | R500X **Recycled Ripstop Padded Safety Jacket**

100% polyester  
S, M, L, XL, XXL, 3XL

Result Genuine Recycled

FLUORESCENT ORANGE | FLUORESCENT YELLOW | NAVY

Extérieur : 100 % polyester indéchirable recyclé avec TPU, Rembourrage : 200g/m<sup>2</sup> 100 % polyester recyclé REPVEVE®, Doublure : 100 % polyester recyclé | Imperméabilité améliorée : l'eau de pluie roule sur la surface du vêtement | Respirant | Coupe-vent | EN ISO 20471:2013 + A1:2016 Classe 2 | RIS-3279-TOM Classe 2 (Orange uniquement) | Marine : visibilité accrue uniquement | Fermeture éclair YKK intégrale à l'avant avec protège-menton et curseur | Ourlet, poignets et capuche élastiques | Dos à coupe plus longue | Bandes de sécurité imprimées | Poches avant zippées | Capuche rembourrée | Poche intérieure | Boucle de suspension | Extérieur en matériau indéchirable recyclé résistant à l'abrasion avec rembourrage recyclé performant REPVEVE® utilisant des matériaux écologiques fabriqués à partir de bouteilles en plastique recyclées et de déchets post-industriels | Sans perfluorocarbures (PFOA) | Recyclable en fin de vie | Accès décoration : intérieur gauche poitrine et dos | Prêt à être personnalisé | Le polysac est biodégradable | Composé de 23 bouteilles en plastique (1 litre) | Le fabricant garantit les propriétés réfléchissantes conformément à la norme EN pour 25 lavages à 40 °C.

**SAFE-GUARD**  
by **Result**

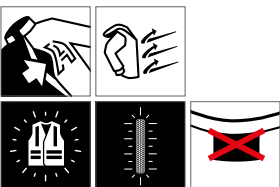

## RT325F | R325F Women's Soft Padded Safety Jacket

100% polyester  
XS, S, M, L, XL

Result Safe-Guard

FLUORESCENT ORANGE/GREY | FLUORESCENT YELLOW/GREY

Extérieur: 100% Polyester extensible mécanique 75D /Film TPU | Rembourrage: 100% Polyester doux | ISO EN20471:2013 Classe 2, Orange uniquement | Bandes réfléchissantes sur le corps, épaules et manches | Doublure et finitions grises | Emmanchure et ourlet légèrement liés | Empiècement plus long dans le dos | Poches zippées | Col montant | Boucle de suspension | 1 poche intérieure | Prêt à personnaliser - sans étiquette | Légèrement cintré | Le fabricant garantit les propriétés de réflexion conformément à la norme EN pour 25 cycles de lavage !

## RT325 | R325M Men's Soft Padded Safety Jacket

100% polyester  
S, M, L, XL, XXL, 3XL, 4XL

Result Safe-Guard

FLUORESCENT ORANGE/GREY | FLUORESCENT YELLOW/GREY

Extérieur: 100% Polyester extensible mécanique 75D /Film TPU | Rembourrage: 100% Polyester doux | ISO EN20471:2013 Classe 2, Orange uniquement | Bandes réfléchissantes sur le corps, épaules et manches | Doublure et finitions grises | Emmanchure et ourlet légèrement liés | Empiècement plus long dans le dos | Poches zippées | Col montant | Boucle de suspension | 1 poche intérieure | Prêt à personnaliser - sans étiquette | Le fabricant garantit les propriétés de réflexion conformément à la norme EN pour 25 cycles de lavage !



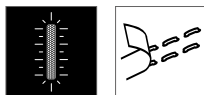

**YK301** | HVP301 **Security Jacket**

100% polyester  
S, M, L, XL, XXL, 3XL  
180 g/m<sup>2</sup>

BLACK NAVY

EN343 certifiée contre les intempéries | Rayures réfléchissantes d'une largeur de 5 cm | Rembourrage ouaté en polyester avec housse en nylon | col montant | Fermeture éclair sur le devant avec rabat coupe-vent à boutonner | Deux poches extérieures avec rabat à revers | Poche poitrine à l'intérieur | Coutures scellées entièrement piquées | Le fabricant garantit les propriétés de réflexion conformément à la norme EN pour 25 cycles de lavage !

YOKO



**YK703** | HVW703 **Hi-Vis Chevron Quilted Jacket**

100% polyester  
S, M, L, XL, XXL, 3XL  
190 g/m<sup>2</sup>

HI-VIS YELLOW

YOKO

Répond à la norme EN ISO20471:2013, classe 1 | Ce gilet est insensible aux détecteurs de métaux et aux scanners, idéal pour les industries de l'électronique et des télécommunications | Poches pour téléphone portable | Zip réversible | Tissu extérieur en polyester enduit de PU 300D | Bandes passepoilées réfléchissantes diagonale autour du corps pour plus de style et de sécurité | Doublure matelassée en microfibre marine matelassée au toucher doux sur le corps et les bras | Les manches sont amovibles | Poche pour téléphone portable sur le côté droit de la poitrine avec rabat et passepoil réfléchissant et fermeture auto-agrippante | Poignets élastiques | Deux poches basses avec rabats avec passepoils réfléchissants | Pochette intérieure fermée par une boucle auto-agrippante | Le fabricant garantit que les caractéristiques réfléchissantes sont conformes aux normes européennes pour 25 lavages à 40 °C



**YK706** | HVW706 **Hi-Vis Kensington Jacket With Fleece Lining**

100% polyester  
XS, S, M, L, XL, XXL, 3XL  
340 g/m<sup>2</sup>

BLACK HI-VIS ORANGE HI-VIS YELLOW NAVY PINK

Veste haute visibilité élégante, alliant sécurité, confort, qualité et style | Doux au toucher, matelassé et imperméable | Veste haute visibilité jaune et orange conforme à la norme EN ISO 20471:2013 Classe 2 | Orange également conforme à la norme RIS-3279-TOM pour l'industrie ferroviaire | Deux bandes réfléchissantes en V de 5 cm de largeur sur le corps du vêtement et autour des manches pour une meilleure visibilité dans le noir | Col droit avec protection pour le menton, la poche de poitrine et les deux poches italiennes chauffe-mains possèdent une fermeture éclair | Grande poche plaquée sur la doublure intérieure en polaire | Le passepoil réfléchissant aux extrémités de chaque manche et du corps offre encore plus de visibilité et de style dans le noir | Grand choix de couleurs pour les vêtements de travail et de loisir | Accès pour décoration avec fermeture éclair dissimulée dans la partie inférieure | Le fabricant garantit les propriétés de réflexion conformément à la norme EN pour 25 cycles de lavage ! | Pink est Lady Fit

YOKO



**RT22** | R022X **Safety High Vis Trousers**

100% polyester  
S/M, L/XL, XXL

FLUORESCENT ORANGE FLUORESCENT YELLOW

Result Safe-Guard

Spécification ISOEN20471: 2013, classe 1 approuvée | Imperméable (3 000 mm) et coupe-vent, coutures étanches | Bandes réfléchissantes de 50 mm cousues | Pas de couture visible aux jambes | Deux poches latérales et une poche à clés sur la face arrière | Taille élastiquée avec cordon de serrage | Fermeture à boutons-pression aux chevilles | Polyester avec revêtement PU | Le fabricant garantit les propriétés de réflexion conformément à la norme EN pour 25 cycles de lavage !

# VÊTEMENTS DE TRAVAIL - HI-VIS (BLOUSONS & PANTALONS)



**RT327** | R327X **Safety Cargo Trousers**

80% polyester / 20% coton  
XS, S, M, L, XL, XXL, 3XL, 4XL / Longueur: 32 (81 cm)  
280 g/m<sup>2</sup>

Result Safe-Guard

FLUORESCENT ORANGE | FLUORESCENT YELLOW

Ceinture partiellement élastiquée avec boucles | Fermeture éclair frontale avec fermeture à boutons | Ceinture confortable/flexible à l'arrière | Poches arrière plaquées pour mètre | Fente devant et poches zippées | Panneaux contrastés noir | Coutures renforcées sur les points de contrainte | Bande réfléchissante sur la jambe | Poche cargo latérale | Poches genouillères | Boucle pour marteau | Étiquette détachable | EN20471:2013 Classe 2 | Le fabricant garantit les propriétés de réflexion conformément à la norme EN pour 25 cycles de lavage !

**SAFE-GUARD**  
by **Result**



**YK018T** | HV018T **Hi-Vis Cargo Trousers With Knee Pad Pockets**

80% polyester / 20% coton  
Taille: 28, 30, 32, 34, 36, 38, 40, 42, 44, 46, 48 Inch / Longueur: 31 (normal), 33 (Longue)  
340 g/m<sup>2</sup>

YOKO

BLACK | HI-VIS ORANGE | HI-VIS YELLOW | NAVY

Hi Vis Yellow et Hi Vis Orange correspondent à EN ISO20471:2013 class 1, Black et Navy présentent une meilleure visibilité | Rayures réfléchissantes de 3M™ Scotchlite™ d'une largeur de 5 cm | 2 bandes réfléchissantes autour de chaque jambe | Coupe cintrée, 5 boucles et fermeture à bouton | Braguette zippée à l'avant | Poche cargo à la jambe | Poches à genouillère avec un accès invisible | Poche arrière avec fermeture à bouton | Taille 28 seulement disponible en longueur 31 | Le fabricant garantit les propriétés de réflexion conformément à la norme EN pour 25 cycles de lavage !

**YOKO** HI-VIS



**RG5050** | TRW505 **Pro Hi-Vis Over Trousers**

100% polyester  
S, M, L, XL, XXL, 3XL  
145 g/m<sup>2</sup>

Regatta High Visibility

ORANGE/NAVY | YELLOW/NAVY

Tissu en polyester à revêtement Isotex 10.000 imperméable et respirant | Conforme à la norme EN 343 Classe 3:2 | Tissu coupe-vent | Coutures étanchées | Jaune conforme à la norme EN20471 Classe 0 | Couleur orange conforme à RIS-3279 / TOM | Bouton-pression à l'ourlet | Taille élastiquée | Le fabricant garantit les propriétés réfléchissantes conformément à la norme EN pour 5 lavages

**REGATTA**  
PROFESSIONAL

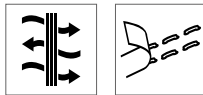

**YK451** | HVS451 **Hi-Vis Soft Flex Breathable Rain Trousers**

100% polyester  
S, M, L, XL, XXL, 3XL  
210 g/m<sup>2</sup>

YOKO

HI-VIS YELLOW | ORANGE

Polyester 300D | Conforme à EN ISO20471:2013 Classe 1 & EN343 Classe 3.3 | Tissu extérieur enduit d'un transfert de PU au toucher doux et respirant avec doublure en mesh | Bandes réfléchissantes thermoscellées 3M au bas de chaque jambe | deux poches d'accès | Boutons-pression réglable à la cheville | Coutures cousues et soudées avec du ruban adhésif partout | Le fabricant garantit que les caractéristiques réfléchissantes sont conformes aux normes européennes pour 25 lavages à 40 °C

**YOKO** HI-VIS







**YK461** | HVS461/2/3 **Hi-Vis Waterproof Over-Trousers**  
100% polyester  
S, M, L, XL, XXL, 3XL



BLACK	HI-VIS ORANGE	HI-VIS ORANGE/NAVY
HI-VIS YELLOW	HI-VIS YELLOW/NAVY	NAVY

Les couleurs jaune et orange haute visibilité et les deux coloris associés sont conformes à la norme EN ISO 20471 : classe 1. Toutes les couleurs sont conformes à la norme EN343 contre les intempéries | Polyester imperméable avec revêtement Oxford en PU | Deux larges bandes réfléchissantes de 5 cm autour de la partie inférieure de la jambe | Taille élastiquée | Coutures cousues et scellées | Boutons-pression sur le bas pour le réglage | Le fabricant assure la propriété réfléchissante selon la norme européenne pour 25 lavages jusqu'à 40°

YOKO



**YK016T** | HV016T **Hi-Vis Jogging Bottoms**  
100% polyester  
S, M, L, XL, XXL, 3XL  
280 g/m<sup>2</sup>



BLACK	HI-VIS ORANGE	HI-VIS ORANGE/NAVY
HI-VIS YELLOW	HI-VIS YELLOW/NAVY	NAVY

Orange et jaune haute visibilité conformes à la norme EN ISO 20471 Classe 1 et orange également certifié RIS-3279-TOM pour une utilisation dans l'industrie ferroviaire | Le noir et le bleu marine offrent une visibilité améliorée | Fabriqué en tissu polyester 0280g doux tricoté en jersey simple anti-boulochage | Taille entièrement élastiquée avec cordon de serrage | Deux bandes rétro réfléchissantes de 5 cm de largeur, de la cheville au milieu de la cuisse | Poche cargo avec crochet et anneau sur les deux jambes | Deux poches sur les hanches avec fermeture éclair | Une poche arrière plaquée avec rabat à velcro | Élastiques au niveau des chevilles | Confortable à porter, il permet de faire un maximum de mouvement | Le fabricant garantit les propriétés de réflexion conformément à la norme EN pour 25 cycles de lavage !

YOKO



**RG5030** | TRJ503 **Pro Hi-Vis Joggers**  
65% polyester / 35% coton  
S, M, L, XL, XXL, 3XL



ORANGE/NAVY	YELLOW/NAVY
-------------	-------------

Tissu de renfort gratté 65 % polyester / 35 % | EN ISO 20471:2013 + A1:2016 Classe 1 | Orange également RIS-3279/TOM | Tissu Cordura® au niveau du genou pour plus de durabilité | Taille élastiquée avec cordon | Poches latérales

Regatta High Visibility



**RT328** | R328X **Safety Cargo Shorts**  
80% polyester / 20% coton  
XS, S, M, L, XL, XXL, 3XL, 4XL  
280 g/m<sup>2</sup>



FLUORESCENT ORANGE	FLUORESCENT YELLOW
--------------------	--------------------

Ceinture partiellement élastiquée avec boucles | Poches arrière plaquées pour mètre | Panneaux contrastés noir | Coutures renforcées sur les points de contrainte | Bande réfléchissante sur la jambe | Poche cargo latérale | Fente devant et poches zippées | Boucle pour marteau | Coton twill | Étiquette détachable | EN20471:2013 Classe 0 | Le fabricant garantit les propriétés de réflexion conformément à la norme EN pour 25 cycles de lavage !

Result Safe-Guard

# INDICES

## Un mot à propos de l'impression

Veillez noter que l'information de laver l'article à une température supérieure à 40°C telle qu'elle est indiquée sur l'étiquetage pour l'entretien des textiles n'est plus valable dès lors que l'article est imprimé. De manière générale, nous conseillons de laver les textiles imprimés à une température maximale de 40°C afin de ne pas altérer la qualité d'impression.

## Couleurs, tailles et instructions de lavage

Les couleurs et les tailles telles qu'elles figurent dans ce catalogue ne sont soumises à aucune norme. Cela signifie concrètement que les dimensions d'un t-shirt en taille XL d'un fabricant A peuvent être différentes de celles d'un t-shirt en taille XL d'un fabricant B. Même au sein d'une marque, différents articles (p.ex. polo et t-shirt) peuvent avoir différentes dimensions pour les mêmes tailles. Notamment pour les t-shirts dits slimfit/bodyfit, les tailles ne correspondent pas forcément aux articles unisexes de la même marque. Il est de même pour les t-shirts femmes et hommes d'un même fabricant. Il va de soi que la coupe des t-shirts femmes ne soit pas la même que celle des t-shirts hommes, bien que la taille soit identique. Les désignations des couleurs ne sont pas représentatives. Même les couleurs pour lesquelles la plupart des consommateurs ont une idée peuvent différer. En effet, bleu royal ou vert pomme renvoient à différentes images chez différentes personnes. Il n'existe aucune norme de couleur contraignante. Il est donc possible que le rendu d'une même couleur soit complètement différent d'une marque à l'autre ou d'un article à l'autre. Malheureusement, les barres chromatiques qui figurent dans le catalogue ne permettent pas de résoudre ce problème. En effet, chaque barre chromatique paraît de façon différente sous les différentes sources lumineuses et représenter une couleur textile à l'identique à 100 % sur du papier imprimé est quasiment impossible. Ainsi, avant de commander une grande quantité de textiles voire même avant de les faire imprimer/ broder, nous vous conseillons de commander, le cas échéant, un échantillon pour visualisation. Les réclamations relatives aux attentes subjectives quant aux tailles ou aux couleurs ne peuvent pas être prises en compte. Nous insistons sur le fait que chaque article textile en coton ou en coton mélangé doit être lavé avant de le porter la première fois. Les résidus chimiques (bien que non dangereux) des textiles peuvent provoquer des réactions chimiques sous l'effet du rayonnement UV entre la transpiration corporelle et les résidus si le textile n'a pas été lavé auparavant. Les altérations de couleur qui en résultent persistent même après lavage. Les réclamations y relatives ne peuvent donc pas être prises en compte. Reklamationen sind daher ausgeschlossen.

## Informations sur l'élimination des batteries

Dans le cadre de la vente de batteries ou de la livraison d'équipements contenant des batteries, nous sommes tenus d'attirer votre attention sur les points suivants. En tant qu'utilisateur final, vous êtes légalement tenu de retourner les piles usagées. Vous pouvez déposer les piles usagées, que nous stockons ou avons stockées comme des piles neuves dans notre gamme, à notre entrepôt (adresse) ou nous les renvoyer gratuitement par courrier. Nous vous suggérons également d'utiliser les points de collecte publics qui ont été mis en place dans votre quartier. Les symboles figurant sur les piles ont les significations suivantes. Le symbole de la poubelle barrée signifie que vous ne devez pas mettre la pile dans les ordures ménagères.

Pb = La batterie contient plus de 0,004 pourcent de plomb.

Cd = La batterie contient plus de 0,002 pourcent cadmium.

Hg = La pile contient plus de 0,0005 pourcent de mercure.

Veillez respecter les informations fournies ci-dessus.

Les sous-vêtements ne doivent pas avoir été portés et doivent se trouver dans leur emballage original.

Les chemises qui ne sont plus dans leur emballage d'origine ne peuvent être échangées ou retournées.

Les parapluies d'une longueur de 60 cm ou plus seront toujours envoyés séparément.

Les masques et les produits d'hygiène ne peuvent être ni retournés ni échangés.





